LA PRENSA

Año XLVI — Núm. 16.098 BUENOS AIRES, LUNES 7 DE DICIEMBRE DE 1914 Dirección y Administración: Avenida de Mayo 567 y 575

EDICION DE 16 PÁGINAS

DIARIO DE LA MAÑANA

(Fundado el 18 de Octubre de 1869)

Precio del ejemplar: 7 centavos

TARIFA DE SUSCRIPCION

	Capital	Interior	Exterior
	$ m|n	$ m|n	$ oro
Un mes. . . .	1.70	—	—
Tres meses. . .	5.00	—	6.00
Seis meses. . .	10.00	12.00	12.00
Un año	20.00	24.00	24.00

El precio de suscripción en la capital se entiende dentro del radio que abarcan las siguientes calles: desde Paseo Colón—3 cuadras al Sur de Caseros hasta Avenida La Plata, Zubiría, José María Moreno, Amambay, Chubut, Arroyo Maldonado, Av. Alvear, Paseo de Julio; fuera de éste, el servicio se hace por correo con igual tarifa que al Interior y pago adelantado.

DIVERSIONES PUBLICAS

TEATROS

COLISEO—Compañía italiana de operetas de Pietro Marresca.—Lunes 7.—Il sogno di un valzer. Después del tercer acto, La Goya cantará sus tonadillas.

COMEDIA — Compañía de zarzuela española, Rogelio Juárez.—Lunes 7.—A las 6 p. m.: El perro chico. A las 8.45: Susto tras susto. Estreno: La conquista de América. La fiesta de las flores.

MAYO—Gran compañía de zarzuela española, José López Silva.—Lunes 7.—Los cadetes de la reina; estreno: Acusación fiscal, ¿Quo Vadis? y a continuación La Argentinita.

AVENIDA — Gran compañía española de opereta y zarzuela, Arce-Larrinona. — Lunes 7.—El mal de amores. Eva moderna.

NUEVO—Gran compañía cómico dramática napolitana "La Partenopea", dirigida por Alfredo de Cenzo y Achille Rivoli. —Lunes 7. — Circolo Cappuccio, y acto de concierto.

VICTORIA—Gran compañía lírica italiana. Dirección: Aquiles del Puente. — Jueves 10 de Diciembre, debut de la compañía, con la ópera del maestro Verdi: Aída.

ARGENTINO—Compañía de zarzuela española, Velasco-Director: Emilio Acevedo.—Lunes 7.—El potro salvaje. Reprise: El monaguillo; número de varietés por la bailarina española Violeta. El sol de España.

APOLO—Compañía nacional de Angelina Pagano.—Lunes 7. — Los novios. La ofrenda.

MARCONI — Compañía española de zarzuela. Rosales-Royo.—Lunes 7.—Beneficio de la tiple Trinidad Rosales.—La España torera. Reprise: La señora capitana. La gatita blanca. Reprise: El tambor de granaderos.

NACIONAL (Corrientes) — Compañía cómico-lírico-dramática. Blanca Podestá. —Lunes 7.—Festival artístico en honor de P. E. Carcavallo.—Frente al mar, Santos Vega, y acto de concierto y recitados.

BUENOS AIRES—Gran compañía cómico-lírica española. Manolo Fernández. — Lunes 7.—A las 6 p. m.: Amor que huye. —A las 8.45: El guitarrico. La trapera. El presupuesto.

VARIEDADES—Compañía española, dirigida por el primer actor Juan Domenech.—Lunes 7.—Flor de un día. Espinas de una flor.

OLIMPO—Compañía nacional de pochadas y vaudevilles (género alegre). Brieba.—Lunes 7.—Dígame: ¿No tiene nada?

VARIEDADES Y CIRCOS

CASINO—Lunes 7.—Debuts: Herdot, parodista excéntrico y Bernardi, el hombre ruiseñor.

ROYAL THEATRE — Compañía francesa de operetas y revistas. — Lunes 7. — La revista; Amor gitano.

PARISIEN (Teatro Nacional Norte). — Lunes 7.—Gran éxito de: Magda Pani, La Maravilla y toda la compañía.

CIRCO ANSELMI—Lunes 7.—Dos obras en una: La tiranía del doctor Francia y la muerte del general Artigas en el Paraguay.

SKATING RINK L'AIGLON, Florida 146, altos.—Patinaje sobre ruedas.—Martes, jueves y sábados, por la noche. Domingos y feriados, mañana y tarde.

PARQUE JAPONES — Callao y Paseo de Julio—Todas las noches, domingos y feriados de tarde un peso con 2 vales gratuitos, uno para el teatro y una atracción. Días hábiles de tarde 0.20 centavos.

CINEMATOGRAFOS

PALACE THEATRE — Corrientes 757.— Hoy lunes.—Cuarta serie de la gran conflagración europea.

SELECT AMERICAN BIOGRAPH — Suipacha 482.—Lunes 7.—Interesante programa.

EMPIRE THEATRE—Corrientes y Maipú. Lunes 7.—El corro del Aguila.

SPLENDID THEATRE—Santa Fe 1818.— Lunes 7.—Función selecta.

ELECTRIC PALACE — Lavalle 836. — Hoy lunes 7.—Rodolí en su patria. Condenado a la silla eléctrica.

SMART PALACE—Corrientes 1283. — Hoy lunes 7.—El piñoncito. Desesperación y maldición del muerto.

IMPERIAL BIOGRAPH—Cangallo 771.— Lunes 7.—Selecto programa.

CRYSTAL PALACE — Corrientes 1550.— Lunes 7.—Traviesa y encantadora; Amor de geisha. Mañana: El panadero de Venecia.

CINE MAJESTIC THEATRE — Lavalle 843 y 853.—Lunes 7. — Programa interesante.

GRAN BIOGRAFO LAVALLE — Lavalle y Suipacha.—Lunes 7.—Tarde y noche: Selecto programa.

CINEMA JORGE L. NEWBERY—B. de Irigoyen 1459.—Todos los días, tarde y noche, variado programa por secciones.

PETIT PALACE—Libertad 976—Estrenos diarios. Selecto programa.

CINE OPERA—Lunes 7.—Función selecta, con variado programa.

THE AMERICAN PALACE — Córdoba y Callao.—Lunes 7.—La guerra europea; Kri Kri y los perros.

BIJOU SALON—Pueyrredón 965. — Hoy lunes 7.—Función selecta.

DE LA PLATA

ARGENTINO — Compañía argentina de Florencio Parravicini. Director artístico Eliseo San Juan.—Hoy lunes 7.—El intendente y El conflicto.—Platea con entrada, $ 3.

AVISOS PARA SEÑORAS Y SEÑORITAS

A ZURCIR Y TEJER, CERRITO 583, U. T. 1069 (Libertad). v12

A LA ZURCIDORA Y TEJEDORA PREmiada, Maipú 748, U. T. 1660, Avenida. v8d

A $ 2.75 FORMAS; FORMAS PAJA PAgal con copa seda, mercería La Perla, C. Pellegrini 524. v10

A RETRATARSE, A CARLOS PELLEgrini 282, regalamos peinado y un retrato grande en docena. Trabajamos domingo. v10

ATENCION señoras REFORMO Y PONgo a la moda, todos sombreros por más antiguos que sean y tiño a 1 $, especialidad en sombreros de luto, Quintino Bocayuva 187, altura 4100 Victoria, M. D.

A MIS DISTINGUIDOS CLIENTES: ME es grato participarles, que con motivo de las próximas fiestas religiosas y para mayor comodidad de los niños de comunión, que deseen retratarse, la casa permanecerá abierta los domingos a la tarde, del presente mes; Fotografía de la Concepción, Bartolomé Benincasa, Bdo. de Irigoyen 728. No tiene sucursal. v7

ATENCION, FOTOGRAFIA CAFFARO, con este recorte descontamos 20 por 100 además regalos. v11

BUENA CORTADORA DE VESTIDOS SE ofrece con referencias, A. M. P. LA PRENSA. v7

FORMAS EN LIQUIDACION, TAGAL $ 1.50, 2.50, seda 3.95 a mano 5, Cerrito 537. v9

GUERRA A LOS PUNTILLEROS.— POR cuenta de acreedores liquidamos a cualquier precio, mallnas, puntillas de hilo, festones, etc., Cerrito 553. v7

JUVENTUD Y BELLEZA, SE OBTIENE visitando mi consultorio de tratamiento de la tez, masajes, baños faciales, depilación en una sola sección, desaparición instantánea de las arrugas con mi sistema "Mary" de planchado del rostro por medio de la kinesi-electro-vegetal, quita las pecas y manchas. Pruebas gratis. Mi rostro es servirá de garantía. Mme. Mary. C. Pellegrini 118. v7

LIQUIDACION, TODAS LAS FORMAS surtido colores, picot a $ 1.50, refórmanse cualquier cantidad; Maison Aylman, Lavalle 893. v7

LECCIONES DE CORTE Y CONFECCION en casa de familia, método fácil, a 10 pesos mensuales, Victoria 1650, dep. 3. v9

MODISTA COMPETENTE SE OFRECE para familia, Defensa 530, S. L. B.

MANIQUIES "LA FRANCE" ORTEGA. Libertad núm. 2 e Independencia 3325. v15Dic.

MODISTA SE OFRECE PARA CASA particular, corta por figurín toda clase de vestidos, Piedras 1163

MANIQUIES, FABRICA "LA PERFECción", modernos, elegantes, fuertes, baratos, Cangallo 2516. v8

POSTIZOS: LOS MEJORES, BARATISImos, casa Migarola, trayendo el pelo se hacen postizos hechura 3 $, Suipacha 524.

AVISOS PARA SEÑORAS Y SEÑORITAS

SE OFRECE PARA FAMILIA, MODISTA muy competente para trajes fantasía, precio módico, Rivadavia 1035. v9d

SRA. SERIA SE OFRECE PARA CASA particular, para coser, zurcir, vainillar y bordar, por carta o personalmente, California 1616, V. Martín, Barracas. v7

Señora SE OFRECE PARA COSER EN casa de familia, iría al campo, casa, comida y poca pretensión en el sueldo, por carta, poste restante, correo central, R. S.

VIDES. TIENEN VELLO, LA PEINADOra madrileña lo saca de raíz, peinados 1 $, enseño a peinar, Pozos 432.

VENDO LUJOSOS VESTIDOS DE señora, con poco uso, confeccionados en París, a precio de ocasión, por ausentarme a Europa, Malabia 1220.

ZURCIDORA PREMIADA, LIMPIAR Y planchar traje $ 2.50, Uruguay 155, dep. 9. v12

ZURCIDOS INVISIBLES, ESPECIALES, premiados, en rotos y apolillado, Pozos 331. v13

OFICIOS Y EMPRESAS UTILES PARA LAS FAMILIAS

APROVECHEN: EMPAPELO A 5, 10, 12, 14 y 16 $; Solís 765, Secchi. v7

A LIMPIAR, PLANCHAR TRAJES 3 $, teñir 4 $; Corrientes 924. v12

Albañil CONSTRUCTOR, CASAS Y REfacciones barato, pidan presupuesto, Humberto 842, dep. 7. v10

Albañilería, REFACCIONES DE CASAS, pintura, trabajos barato, Moreno 1159, Castelló. v7

AFINO PIANOS Y ARREGLO BARATO carta "Ratti", taller, Maure 2468, Colegiales. v12

ADORNOS PARA FIESTAS, CASAMIENtos, pidan precios, Victoria 2147, A. Cortese. v20

ADORNOS PARA FIESTAS Y CASAmientos, Deán Funes 575, U. T. 4386, Mitre. v9

A LIMPIAR Y PLANCHAR TRAJE 3 $, teñir 5, arreglo y reformo trajes, Tintorería Madrid, Montevideo 834, U. T. 5080, Juncal. v11

ADORNO CASAS Y PATIOS, PARA bailes, fiestas, casamientos, etc a precio muy conveniente, empresa Boltano, Rivadavia 1915. v10

CARPINTERO SE OFRECE cualquier trabajo particular, precios módicos, Belgrano 3380.

ENCERO PISOS, LIMPIO CASAS, PREcio módico, Rivadavia 3127, U. T. 2923, Mitre. v9

ENCERO 2 $ PIEZA A DOS MANOS cera, trabajo garantido, limpio casas, parquets, abonos, Montevideo 823, U. T. 3566, Juncal. v13

EX OFICIAL DE CASA THOMPSON, lustro y compongo muebles y pianos (especialista), Cangallo 1757, U. T. 6432, Libertad. v9

ENCERO Y LUSTRO PISOS Y PARquets, a 2 $ por pieza (especialista), con dos manos de cera especial, única que no marca las pisadas, a prueba, limpieza de casas y alfombras baratísimo, ex oficial de Maple, Santa Fe 2147, U. T. 4468, Juncal. v8

LUSTRO MUEBLES Y PIANOS, BARATO, dejo como nuevo, F. S.; Maipú 470. v8

LUSTRO, COMPONGO MUEBLES Y pianos a domicilio, muy barato, Freda, B. Mitre 2226. v21

MUDANZAS: "LA BALEAR" MUDA BArato, U. T. 2079 (Mitre), C. T. 1931 (Central), Victoria 2500. v10

PINTOR, DECORADOR, EMPAPELADOR, Plácido, Cangallo 2552. v7

PINTOR, EMPAPELADOR SE OFRECE para todo trabajo, Paraná 648. v8

PINTOR, DECORADOR, EMPAPELAdor barato, J. Adler, Uruguay 367, U. T. 538, Libertad. v16

PINTURA, EMPAPELADOS, BLANQUEOS refacciones, economía, prolijidad, Belgrano 2243.—L. Peña.

PINTOR SE OFRECE PARA BLANQUEO recuadro y empapelado, Pasco 994, F. D. v9

PINTOR Y EMPAPELADOR SE OFRECE para ciudad o campo, por un tanto o por día, R. V. H., Paseo Colón 1494. v7

PINTO, RECUADRO PIEZAS 7 $, empapelo, sin competencia, Vardiero, Maza 434. v7

PINTOR, EMPAPELADOR, BLANQUEAdor, albañilería, pidan precio, Cochabamba 2639, Zenobio. v8

PINTO, BLANQUEO, EMPAPELO, PREcio reducido, Cangallo 1615, C. T. 1537, Central. v10

PINTO, EMPAPELO BLANQUEO MItad precio, B. Mitre 1246, U. T. 2485, Mitre. v8

POR $ 1.50 PLANCHAN TRAJES, POR 3 $ se limpian y componen trajes, A. d'Escobar, sastre; Esmeralda 810, U. T. 5583 (Juncal).

TOLDERO, ALFOMBRERO, TAPICERO, A. Cortese, Victoria 2147. v8d.

TALLER DE LAVADO Y PLANCHADO chico, lava, plancha rápido y barato, Aristóbulo del Valle 370, Basci y Cía. v6en.

VENTA de CASAS, TERRENOS y CAMPOS

AVENIDA RIVERA 869, TERRENO, SE rematará el domingo 13 corr., César Napoleoni, San Martín 50. v7

CAL HIDRAULICA A 10 $ 1.000 KILOS, gran cantidad vendo, Belgrano 2324.

CASA VENDO, RIVERA THAMES, 8.900 $, incluso cédulas, dueño Ugartecho 26 casi esquina Juncal 3701, teléfono 1800 Palermo.

CABILDO Y SUCRE, VENDO, ESPLENdida casa moderna, al lado del Banco de la Nación Argentina, 11x40, 7 piezas, 3 de baño, cocina, pieza de servicio, terraza, jardín y frutales, precio 46.000 $, con facilidades, Canning entre Santa Fe y Las Heras, 11x75, construcción de lujo, 11 piezas y comodidades, precio 65.000 $; Guanacache por Cabildo, 20x45, moderna, 8 piezas y dependencias, cochera, caballeriza, jardín y frutales, precio 40.000 $, Fulpa y Zapiola, moderna, de altos, 10x33, todo muy bien edificado, dos lujosas casas de familia, precio 40.000 $, 30.000 $ en hipoteca y 10.000 al contado; Salguero por Córdoba, 10x51, moderna, sala y 4 piezas, precio 27.000 $; Almagro y Soler, 10x35, 5 piezas, precio 22.000 $, 8.000 $ contado, resto en hipoteca por 3 años 8 o|o; Lemos y Ushuaia, 10x40, moderna, sala, vestíbulo y 3 piezas, baño, cocina y 2 departamentos al fondo, de 3 piezas, baño, cocina, etc., precio 21.000 $, 9.000 $ al contado, resto por mes, a 1 c. estación V. del Parque, 10x50, 4 piezas, baño, cocina, jardín, precio 18.000 pesos, Carranza 3 cuadras de S. Fe, 10x55, 3 piezas, comedor, precio 13.000 $, 5.000 cédulas, 5 000 en 2a. y 2.000 $ contado; Av. Bella Vista al lado Av. S. Martín, 10x36, moderna, 3 piezas y un galpón, precio 8 000 pesos, en Santos Lugares, a 1 cuadra estación, casa-quinta 4 piezas y 4.000 v. c., precio 14.000 $, 6 000 contado; tratar A. Figueroa, Arñoz 2574, media cuadra Santa Fe.

POR 3.500 $ CONSTRUYO TRES hermosas piezas de material de 1ra, fallo 1926. v7

SE VENDE UNA CASA, MARTIN ROSA 901. v7

TERRENO: 1.000 VARAS, TUCUMAN 3947, terreno 15x55, con galpón y una caldera, motor 140 caballos de fuerza, en marcha, se vende o se alquila, con facilidades de pago, tratar Yatay 558. v7

COMPRA de CASAS, TERRENOS y CAMPOS

A... VENDER SU CASA O TERRENO hoy mismo, vea a Liberatore, Belgrano 1359.

CASA EN COLEGIALES HASTA 5 CUAdras Cabildo, 6 piezas y dependencias, compro, B. Mitre 788, R. Brave. v7

CASA 5 HABITACIONES PROXIMA subterráneo, compro, facilidades, Colombres 534

CAMPO ALTO, AL REDEDOR DE LA capital compramos, Bolívar 154, altos, Sabattini, Priodio y Cía.

QUIEREN VENDER SUS CASAS, EN LA capital, pero bien, le garanto la venta en pocos días, tratar A. Figueroa, Arñoz 2574, 1|2 cuadra S. Fe. v9dic

PRESTAMOS E HIPOTECAS

A COMERCIANTES, DAMOS DINERO con pagaré, Lavalle 528, esc. 16.

AL 6 o|o DA DINERO EN HIPOTECA, Eudoro Parodi, 25 de Mayo 130.

A POLIZAS DAMOS LA MAS ALTA TAsación de plaza, El Trust, Sarmiento 947. v12

A POLIZAS, AUTOS Y MERCADERIAS Adelanto dinero en el acto, Victoria 1612, esc. 1. v9

A POLIZAS empeño ADELANTAMOS cualquier cantidad, Caja Ahorro, Esmeralda 412. v12

A BOLETAS DE empeño, AUTOS, MERcaderías, da dinero en el acto, Solvas, Talcahuano 638.

A COMERCIANTES PRESTO CON SU sola firma, R. Sotomayor, Bolívar 173, de 1 a 5.

A INTERES MODICO DOY 50.000, 45.000, 30.000, 35.000, 10.000, 5000, sobre casas, en 1a. hipoteca, B. Mitre 788, R. Brave. v7

A LA SOCIEDAD PRESTAMOS HIPOtecarios, capital y provincias. Casas, campos y construcciones, plazo fijo y amortización, Tucumán 164.

ARGENT. DOY CUALQUIER SUMA 1a. y 2a. hipot. sobre campos, casas, terrenos, cont., testamentarias, etc., operaciones absolutamente reservadas, Rivadavia 659, U. T. 3563, Av. v7

PRESTAMOS E HIPOTECAS

A POLIZAS, AUTOMOVILES DOY más que nadie, particular, Rivadavia No. 2099, 1o., izq.

ADELANTA SOBRE POLIZAS EL 50 o|o, "El Máximum", C. Pellegrini 540, de 1 a 7.

DOY 30.000 $ EN HIPOTECA, CENTRAL, urgente, B. Mitre 2616.

DOY 3, 5, 7, 10, 12, 15, 25 Y 30,000 $ hipoteca rápida, Pringles 172.

DINERO NECESITO URGENTE 3000 $, buen interés, garantía a satisfacción, personalmente V. G., Arñoz 3694. No se admite corredor.

NECESITO 12.000 $ EN 1a. HIPOTECA, sobre casa central, B. Mitre 788, esc. 2.

NECESITO 26.000 $ 1a. HIPOTECA, CASA central, sin corredores, soy propietario, Rivadavia 1255.—García.

NECESITO 9.000 $ 1a. HIPOTECA casa valor 32.000 $, sin corredor, Jujuy 1322.

TENGO $ 25.000 A 50.000 PARA HIPOteca s. casas centrales de renta, sin corredor; por carta o personalmente, de 11 a 1. a M. Guerra, Sgo. del Estero 222.

VENTA de NEGOCIOS e INSTALACIONES

ALMACENCITO VENDO, POCA PLATA, sala y pieza, 40 $ alquiler; Vera 1153.

ALMACEN 6000 $, UNICO, POR EL ONce, vendo, A. Lobeto, Alsina 347. v7

A REMATAR SU NEGOCIO PALMA LE defiende bien, Belgrano 1240. v8

ALMACEN CENTRAL, MUY BUENO, sin pretensiones, vende Ardáiz, Bolívar 154.

ALMACEN HUMBERTO I 964, REMATO hoy a la 1.30 por Longhi.

ALMACEN UNICO, ARMAZ. CASA, SIN llave vendo a toda prueba, Lavalle 1545.

ALMACEN CHICO VENDO, POR enfermedad, Cochabamba 3718.

ALMACEN POCO CAPITAL, ARMAZOnes de la casa vendo, Montevideo 203. v9

ALMACEN Y FONDA VENDO POR ausentarme, capital 1.500 $, Moreno 663. v8

A... ALMACENES, BUENOS, VENDEN balanceadores públicos J. R. Campos y Cía., Alsina 489. v14dic.

ALMACENES UNICO INST. CASA. VENde balanceadores S. Vaccaro y Cía., Alsina 679. v10

ALMACEN MUY BUENO VENDO, VER balanceador público Juan Solari; Moreno 2200. v8e

ARMAZONES, MOSTRADORES, VENTIladores y focos de luz, se venden los de Florida 286, buena ocasión. v11

A REMATAR, COMPRAR, VENDER NEgocios positivos, A. Quintana, Moreno 1866. v14

ARMAZONES REMATO SARMIENTO número 1646. Heladeras, mostradores, mesas, sillas; Alfonsín. v7

ALMACEN CENTRAL, UNICO, POCO capital, 3 años, alq. módico, diario 150 $, vendo, Alsina 347. v7

ALMACEN POR ALMAGRO, LINDO, vendo en condiciones ventajosas, A. Lobeto, Alsina 347. v7

ALMACENES BUENOS PERMUTO POR propiedad en la capital, datos A. Lobeto, Alsina 347. v7

ALMACEN Y CANCHAS DE BOCHAS, con luz eléctrica, se vende, Yatay 238 al 286. v8

ARMAZONES, HELADERAS, ALMACEnes, instalaciones, casi regalado, B. Mitre 1990. v11

ARMAZONES, MOSTRADORES, NUEVOS y usados, heladeras, fideeras baratas, San Juan 2253. v13

ACEITERIA COMESTIBLES, ALQUILER 2.50 diarios, comodidades vendo 600 $, Pozos 1258.

ARMAZONES CAFE, BOTICA, ALMAcenes, heladeras, baratísimo, carpintería italiana, Sarmiento 1816. v12

ALMACEN COMESTIBLES Y ACEITEría 5.500 $, diario 300 $ a prueba, beneficio mensual 1.600 $ vendo, Alsina 1594.

ACEITERIA CERCA DE UN MERCAdo vendo en 590 pesos, por ser solo y no podería atender, Rincón 263.

A VENDEN RAPIDO SU NEGOCIO particular y sin gastos, ocurra S. Juan 2672.

ALMACEN UNICO, ARMZ. CASA, ALQ. 200 $, cont. 3 años, vende, Tucumán 877, Piazza.

ALMACEN 5.000 $, SOBRE LAVALLE y C. Pellegrini, alq. 300, vende, Tucumán 877, Piazza.

ALMACEN 7000 $, SOBRE S. FE Y Reconquista, buen diario, alq. módico, Tucumán 877, Piazza.

ALMACEN SOBRE EL ONCE, 9000 $, venta garantida 7000 $, alq. 300, Tucumán 877, Piazza.

ALMACEN VENDO, BUEN NEGOCIO, en cambio de una propiedad, capital 8.000 pesos; datos, Garay 2299.

ARMAZONES, INSTALACIONES, HELAderas, baratísimo, carpintería italiana; Corrientes 1953. v12

ALMACENCITO SE VENDE EN CONtentado con facilidad, a matrimonio sin hijos u hombres solos, Sarandí 642.

ARMAZONES, HELADERAS, FIDEEras, instalaciones generales vendo, Cangallo 1777. v9

ARMAZONES, MOSTRADORES, HELAderas, fideeras, boticas, Entre Ríos 116. v12

ARMAZONES, MOSTRADORES, HELAderas usados y nuevos, carpintería, Corrientes 2331. v8

ARMAZONES, MOSTRADORES, HELAderas barato, Carpintería Rivadavia 2279. v9

ARMAZONES, HELADERAS, INSTALAciones completas, se liquidan, Victoria 1690, p. café, cigarrería, farmacia y otros ramos, Zaquieres.

ALMACENES UNICOS, RESERVADOS DE poco y mucho capital, centrales pidanlos al balanceador público José Liberatore Belgrano 1359.

ALMACEN, FERRETERIA Y BAZAR, P. Unidas 3900, esq. Martínez Castro, remataré hoy a la 1 en punto. Ver sección remates, Bergés, Uruguay 242.

ALMACEN MEXICO ALTURA ENTRE Ríos, rodeado de inquilinatos, capital 1.800 $, local y comodidades, alq. 90, venta forzosa, Moreno 1866.—Quintana.

ALMACEN UNICO 4 ESQS., ARMAZOnes casa, 2.500 $, diario 80 $, a prueba, si no es como digo pierdo 500 $, vendo, Alsina 1594.

ALMACENES BUENOS, UNICOS, VENdo, por los mejores parajes; ver balanceador público A. Lobeto, Alsina 347. v7d

ALMACEN UNICO POR PALERMO, vendo a balance, 3.000 $, mensual 2.600 $, garantido y a toda prueba, alq. 95 $, con comodidades, Lavalle 2042.

A. QUINTANA, REMATARA HOY A las 2.30 p. m., el bien surtido restaurant y café, México 4193 al 99. Más datos en mis oficinas, Moreno 1866.

A... REMATES DE NEGOCIOS, LA casa Miguens Rey es la única que garante buenos precios por su competencia y numerosa clientela, Moreno 502.

ALMACEN 6500 $, UNICO, ESQUINA, inst. casa, neg. 8 p., sótano, coair, 3 años, alq. 180, diario garantido a prueba 110 pesos, por enfermedad, vendo; Cangallo 1717.

ALMACENEROS... CUALQUIER NEgocio de este ramo, que estén conformes en perder un 15 o|o, me comprometo a realizar la operación, Spina, S. Juan 2672.

A... A... A... BALANCES DE NEgocios exactos con toda prolijidad y pericia los hace la casa Miguens Rey. Únicas que por su competencia y responsabilidad libra a los interesados de litigios y garante sus capitales.

ALMACENEROS Y COMERCIANTES en general, si la crisis os obliga a liquidar vuestro negocio no dejéis de consultar a los rematadores y balanceadores públicos Brizzolese Soaari y Cía., Montevideo 203. v9

A... A LA CASA MIGUENS REY DEBE ocurrir en la actualidad todo hombre de negocios que desee comprar, vender, balancear, rematar o permutar casas y terrenos por negocios; esta casa es la única en plaza que tiene constantemente compradores y vendedores para toda clase de negocios y capitales, su competencia, seriedad y rectitud es bien conocida por todo el comercio, ella edita "La Perlita Mercantil", única revista comercial en Sud América de instrucción y gran utilidad para el comercio, circula en toda la República, suscripción 1 peso al mes; esta casa no tiene agentes ni acepta intermediarios en las transacciones, operaciones rápidas y con reserva, atendidas personalmente por su director-propietario, Francisco Miguens Rey, balanceador y rematador público, comerciante con 22 años de práctica. Oficinas, Moreno 502. v8

BUENOS Y MEJOR UBICADOS: ALMAcenes, cafés, cigarrerías y otros, vende Zaquieres, Victoria 1690.

BAZAR Y FERRETERIA, P. UNIDAS 3900 esq. Martínez Castro, remataré a la 1 en punto, aunque llueva.—Bergés.

BIOGRAFO SITUADO EN PARAJE central, con plateas, palcos y tertulias, se vende urgente y se dan facilidades, Suipacha 845, dep. 20, de 11 a 1.

BAZAR, LIBRERIA Y CIGARRERIA esq., 5 piezas, contrato, gran barrio, Salguero 1500, a balance, gran descuento, vendo, diario 60 $, mitad es ganancia, tratar Alsina 1594.

BARS SOBRE LAVALLE Y ESMERALda, 6000 $ Corrientes y Talcahuano 4500 $, Maipú y Sarmiento, 8000 $, Mitre y Reconquista 5000 $; fondas en Constitución y Retiro, de 3 a 6000 $, Tucumán 877, Piazza.

VENTA de NEGOCIOS e INSTALACIONES

BAR CAFE CON ORQUESTA Y 4 BIllares, con una lujosa instalación, se vende en 1.300 pesos. Lo que vale 8.000. Aprovechen esta ocasión por ser el precio más barato que en remate, alquiler muy barato y tres piezas, contrato 3 años, tratar personalmente con el dueño en el mismo negocio y se convencerán, calle Jorge Newbery 3416, Chacarita.

CIGARRERIA VENDO POR ENFERMEdad, Libertad 857, de 2 a 6. v9

CIGARRERIA VENDO O TOMO SOCIO, 250 $, alq. 30 $, tratar Alsina 1531.

CIGARRERIA, LIBRERIA, VENDO 1200 pesos, vale doble, central; Belgrano 1340

CIGARRERIA Y LOTERIA VENDO, buen punto, Santa Fe 2931.

CIGARRERIA VENDO, TOMO SOCIO 150 pesos por estar sola, Cevallos 170.

CIGARRERIA VENDO $ 200, POR NO podería atender, Alsina 1551.

CIGARRERIA, LOTERIA, SALON LUStrar vendo comodidad para familia, Independencia 1306. v7

CAFE Y BILLAR EN IMPORTANTE ciudad a 1 1|2 hora de la capital se vende, datos en Pueyrredón 121. v8

CIGARRERIA, LIBRERIA Y AGENCIA de lotería, esq. central, alq. 70, cont. 3 años, vende por $ 500, Belgrano 1484.

CASA AMUEBLADA Y DE PENSION por $ 2.500, entrada mensual 800 $, Belgrano 1684.

CIGARRERIA PLENO CENTRO, ALQUIler 55 $, vendo tirada 200 $, Corrientes 473.

CIGARRERIA VENDO O TOMO SOCIO 150 $, por no poder atender sola, tratar E. Ríos 2077.

CIGARRERIA LOTERIA, DIARIO 90 $, la regalo en 300 $, por enfermedad, tratar Alsina 1168. v9

CIGARRERIA, LIBRERIA, POR SUPAcha, central, vendo a balance, otra 500 $, San José 265.

CASA PENSION CON REGIOS MUEBLES pleno centro vendo por sólo 300 $, Lavalle 1545.

CIGARRERIA Y L. VENDO OCASION, por la guerra, cualquier precio, Zaquieres, Victoria 1690.

CAFE, INSTALACION ROBLE, 500 $ último precio o remato, Zaquieres, Victoria 1690.

CASA AMUEBLADA 16 HABITACIONES, centralísima vendo 4000 $, verla Belgrano 1859.

CIGARRERIA, LIBRERIA, DIARIO 60 $ vendo a balance, poco capital, Belgrano 1859.

CAFE AMUEBLADA, GANANCIA 700 $ mensuales vendo o tomo socio, Belgrano 1859.

CAFE BILLARES, RESTAURANT, REmato, calle Sarmiento 1646, instalaciones y mercaderías. v9

CIGARRERIA LOTERIA, CHICHE, DIArio garantido 85 $, vendo reg., por desgracia, Victoria 1862.

CASA PENSION CENTRAL VENDO 2.500 $, o permuto por terreno, urgente, E. Ríos 986.

CIGARRERIA LIBRERIA vendo URgente por no podería atender sola, $ 400, alq. 45, Charcas 3408, sin corredores. v8

CAFE 4 BILLARES, VENDO URGENTE, por desunión de sociedad, o lo remato el miércoles 9 del corriente, a la 1.30 p. m.; informes Lavalle 2042.

CIGARRERIA LOTERIA CENTRAL vendo a primera oferta con o sin mercadería a gusto del comprador, verla y tratar Sarmiento 858.

CIGARRERIA, LOTERIA Y SALON DE lustrar, vendo baratísimo por ausentarme, vale el doble, urgente, dueño, Victoria 1768.

CASA DE PENSION 1200 $, LA MEJOR del centro, 45 pensionistas, 10 piezas, ganancia mensual 300, con facilidad de pago vendo; Cangallo 1717.

CONFITERIA ANTIGUA Y ACREDITAda, S. Juan 2756, se vende por enfermedad, a balance, tiene fábrica, es una ocasión; tratar con Spina, San Juan 2672.

CIGARRERIA S| DE LUSTRAR Y LIbrería en una esquina, 2 vidrieras, piezas y demás comodidades para familia, buen diario, alquiler 70, vendo; tratar Tucumán 814.

CAFE Y FONDA, PAVON 3200 ESQUINA Loria, el martes 8 de Diciembre a las 2 p. m., remataré por cuenta y orden de su dueño, todas las existencias de este negocio, armazones, mostradores, gran surtido de bebidas, copas, cocina, mesa, sillas y toda la batería de cocina y los muebles del dueño, heladera, surtido vinos. Gran cantidad de servicio y útiles pertenecientes al ramo. Datos, Rioja 1980, U. T. 3003 (Mitre). v8

DESP. DE PAN VENDO, 180 $, POR AUsentarse su dueño, Alsina 1551.

DESPACHO PAN Y OTROS ARTICULOS vendo, único en el barrio, Acevedo 140.

DESPACHO PAN Y COMESTIBLES, SE vende 170 $, Maure 3937, Chacarita.

DESP. PAN VENDO 200 $, ALQ. 30 $, deja 20 $ libres, Alsina 1551.

DESP. PAN, COMESTIBLES VENDO urgente por ausentarse el dueño, Chile 3026. v9

DESPACHO PAN, CHICHE, GANANCIA 12 $, diarios, vendo 260 $, Victoria 1862.

DESPACHO PAN, FACTURA Y HELAdos vendo por ausentarme, Alsina 2464. v8

DESP. PAN, LIBRES 14 $, VENDO TIrado; tratar particular, Larrea 434, dep. 3. v8

DESPACHO DE COMESTIBLES, DIARIO 40 $ vendo o socio mucho trabajo, Belgrano 1859.

DESP. PAN VENDO TODA PRUEBA, deja 15 $ diarios; otro 600 $, Chacabuco 1022.

DESPACHO PAN VENDO, COMODIDAD familia, alquiler $ 60, diario 45, dueño Maza 1840. v7

DESPACHO DE PAN Y FACTURA vendo barato urgente por ausentarme, diario $ 8 libres, Pichincha 423. v7

DESPACHO PAN VENDO 220 $, LIBRE diario 14 $, por desgracia familia, tratar Alsina 1168. v9

DESP. DE PAN VENDO 180 $, OTRO pesos 1000, d. 230 kilos, Zaquieres, Victoria 1690.

DESPACHO DE PAN Y COMESTIBLES, ideal para matrimonio, $ 250, esquina, vendo a prueba, Belgrano 1684.

EMPRESA DE MUDANZAS, GANANCIAS 1.000 $ mensuales vendo 3.000 $, Belgrano 1859.

ESTABLECIMIENTO DE ARBORICULTUra de Luis J. Bourdín, situado en Gral. Rodríguez, F. C. O., se vende con arrendamiento del terreno a largo plazo, tratar con el dueño. v17

FONDA ALOJAMIENTO, Y PIEZAS, vendo 1000 $, diario 70, Belgrano 1240.

FONDA GRAN ESQ., 900 $, DIARIO 70 $; obra por Once, 25 pz.; Chacabuco 1022.

FONDA VENDO, PUENTECITO 347, D. al Norte. v7

FARMACIAS EN LA CAPITAL E INTErior, véndense, La Farmuco, Corrientes 685, U. T. 2338 Av. Couget y Negrete. v7

FONDA, CALLE VIEYTES 1690, SE remata hoy a la 1 p. m., cocina económica, mesas, sillas, por Vidal y Berutti.

FONDA VENDO 700 $, OTRA 2.500 $, p. enfermedad, p. Once, Zaquieres, Victoria 1690.

FARMACIAS VENDO EN LA CAPITAL e Interior, muchas facilidades, seriedad, rapidez, Instituto Sanitario, Viamonte 1342. v8

FARMACIA 25.000 $ CAPITAL SE VENde con 5.000 $ cuenta, el resto 100 $ mensuales, sin intermediarios, por carta Mosqui 405, ex Asuaya. v8

FONDA ESQ. 750 $, REGALO POR AUsentarme a Europa, diario 70, cont., grandes comodidades, alq. barato, único aviso, tratar Cangallo 1717.

HOY A LA 1.30 P. M., REMATO ALmacén Humberto I 964.—Longhi.

HOY A LA 1 REMATARE EL GRAN ALmacén, ferretería y bazar, Provincias Unidas y Martínez Castro, ver sección remates, Bergés.

LECHERIA SE VENDE POR MITAD de su valor, Estados Unidos 1782.

LECHERIA VENDO O TOMO SOCIO, porque uno se ausenta, San Juan 2400. v8

LECHERIA VENDO, MONTES DE OCA 1814.

LECHERIA VENDO AL NORTE, 12 TArros, alquiler 80 $, Tucumán 1782. v8

LECHERIA REGIA, 8 TARROS, TODA prueba, vendo 725 $, por desgracia, Victoria 1862.

LECHEROS!! OJO!! IMPORTANTE LEchería vendo por 700 $, verla Belgrano 1859.

LECHERIA SOBRE TEATROS Y BIOgrafo, 300 completos, helados, vendo, Victoria 1690.

LECHERIA, 9 TARROS, TODA PRUEBA, vendo 850 $, gran plaincha, casita sola, E. Ríos 986.

LECHERIA PARAJE ENVIDIABLE UTIlidad 250 mensuales, vendo tirada, 1.200 pesos, San José 265.

LECHERIA LADO BIOGRAFO, VENDO 1800 $, 200 compl. diarios, Chacabuco 1022.

LECHERIA VENDO, DOY FACILIDAdes, poco capital, comodidad familia, tratar en la misma, B. de Irigoyen 229.

LECHERIA CHICHE, GRAN PIEZA, diario 8 tarros, vendo 750 $, tratar particular, Alsina 1168. v9

LECHERIA ESPLENDIDA, FRENTE A los nuevos almacenes de la Cooperativa de Consumos, a prueba y con facilidades se vende o toma socio, Bartolomé Mitre 1031.

VENTA de NEGOCIOS e INSTALACIONES

LECHERIA VENDO 400 $, 7 TARROS garantidos, mucho al vaso diario, tratar E. Ríos 2077.

LECHERIA CENTRAL, 10 TARROS, vendo, regalada, por enfermedad; tratar Larrea 434, dep. 3. v8

LECHERIA VENDO URGENTE POR TEnerme que ir a España, tratar con su dueño, Garay 3359. v7

LECHERIA Y HELADERIA ESTILO Martona, 7 tarros al vaso y completos a prueba, vendo 1.500 $, con facilidad a la primera oferta, tratar sin corredores, Alsina 1964.

OJO!!... PELUQUERIA VENDE EN REmate el 9. Ver remates de Castillo.

OJO, PELUQUERIAS, BUENAS Y MUEbles, baratísimo, venta exclusiva, Belgrano 2928. v10

OJO PELUQUERIAS Y MUEBLES VENdo siempre a precios remate, todos visiten mi nuevo local y fábrica, calle Pavón 2214, Flaquer.

OJO: PELUQUERIA CENTRAL DE SEIS tocadores se vende por cuenta de acreedores, al contado y cuyas ofertas deben hacerse en sobres cerrados, dentro de los cinco días de la fecha. Pídanse detalles a la Cooperativa de Patrones Peluqueros, Paraná 126 o a James Hardoy y Cía., B. Mitre 1525. —Buenos Aires, Diciembre 4 de 1914. v8

PANADERIA VENDO 3.000 $, CONSUME 5 bolsas por día, a prueba, Alsina 1551

PINTURERIA Y FERRETERIA, SE vendo, darán razón, Uruguay 678. v11

PELUQUERIA REMATA CASTILLO EL 9 en Corrientes 3723. Ver remates.

POR AUSENTARME VENDO URGENTE y barato cigarrería, salón de lustrar y composturas, Talcahuano 20.

PANADERIA ANTIGUA LA MEJOR POsición alquílase, casa nueva, gran cuadra y horno, Lavalle 3455. v8

PANADERIA VENDO 1.800 $. 5 BLS.; otra 2.500, a largo plazo, Victoria 1690, Zaquieres.

PANADERIA P. AVENIDA VENDO 2900 pesos, 5 bs. al mostr., contr. 7 años, Chacabuco 1022.

PANADERIA, CENTRAL, 6.000 $, 4 BS., mostr., 80 $, gran contr.; dueño, Chacabuco 1022.

PANADERIA, QUE HACE 300 $, AL mostrador, pleno centro, vendo, Victoria 1690.

PANADEROS: POR BUENAS PANADErías a Zaquieres, Victoria 1690, (casa antigua).

PATENTE DE INVENCION DE ARTICUlo imprescindible en todos los cinematógrafos, vendo barata por tenerme que ausentar a Europa, de 9 a 3, Suipacha 776, Luis. v7

QUIOSCO VENDO POR NO PODERLO atender, situado frente a la puerta del Jardín Zoológico, buenas oportunidades, tratar en el mismo. v8

RESTAURANT SE VENDE O SE TOMA socio, muy barato, Cabildo 4812. v8

RESTAURANT CON ALOJAMIENTO CERca Plaza de Mayo y del puerto, se vende mitad de precio, tratar Piedras 1199, almacén. v7

RESTAURANT CON PIEZA, BIEN puesto, esq., vale 3.000 $, lo regalo 750, Alsina 1594.

RESTAURANT, CAFE, MEXICO 4193 Y 99, remataré hoy a las 2.30 p. m., este bien surtido negocio, datos Moreno 1866.—Quintana.

SE VENDE UN ARMAZON PARA ALmacén, 24 de Noviembre 1212. v7

SE VENDE ALMACEN CHICO Y DESpacho pan, poco capital, Maza 438.

SE VENDE NEGOCIO ELECTRICIDAD, aguas corrientes, Cabildo 170. v9

SE VENDE CASA AMUEBLADA, POR no podería atender, Saenz Peña 119. v8

SE VENDE LA LECHERIA LA CONDAL, se da a prueba, tratar con su dueño, en la misma, 25 de Mayo 34.

SE VENDE SALON DE LUSTRAR Y composturas por ausentarse a Europa, en 130 $, Cangallo 1124.

SE VENDE CAFE Y FONDA POR DESgracia de familia, por lo que don; muy urgente; es tirada, Humberto 1702, esquina.

SE VENDE FONDA EN LOS PORTONES del Caballito, salida de los lecheros a precio reducido, Bacacay 1849. v8

SE VENDE GARAGE NUEVO PARA 2 autos, auto Fiat 12|16 hp., en perfecto estado y librea, se recomienda un excelente chauffeur. Escribir C. Correo 1555. v8

SE VENDE BIOGRAFO CENTRAL, COrrientes 2314, con escenario, camarines, telón metálico, etc., puede habilitarse para variedades; tratar Solís 660, de 9 a 10, o en el mismo, de 2 a 6 p. m.

TALLER DE PLANCHADO VENDO; Charcas 1815.

VENDO ARMAZONES, HAGO INSTALAciones todos estilos, carpintería, Rivadavia 3278. v9

VENDEMOS EN JUNIN, POR ENFERMEdad del encargado, un negocio de relojería y joyería, muy bien situado, frente a los talleres, barrio Pueblo Nuevo F. C. P., muy buena clientela, alquiler barato. Condiciones liberales. Tratar Luis Pizzolato y Cía., Junín, F. C. P. v7

AVISOS COMERCIALES

AVISO AL COMERCIO QUE HE VENDIdo mi negocio Callao 1058, a Antonio Bartolomeo; reclamaciones 3 días.—Antonio Feliciotti. v7

AVISO AL PUBLICO QUE HE COMprado a Juan Gazzone, el negocio de ferretería y pinturería, Cerrito 676, pasando 3 días no se atenderán reclamaciones.—Basilio Carrera. v8

AVISO AL COMERCIO EN GENERAL haber comprado el negocio de café y bar al señor Z. M. Vázquez, situado en la calle Victoria 715. Reclamaciones 3 días.— Largo de la Rosa y Antonio García Fernández. v7

AL COMERCIO — CON INTERVENCION del balanceador y rematador público, señor Rafael Fernández Vidas, Larrea 434, vendí a la señora Alejandra de Noto, mi almacencito de comestibles, Bermejo 555; reclamaciones 3 días.—Buenos Aires, Diciembre 4 de 1914.—Emilia Monteverde.

AVISO AL PUBLICO Y AL COMERCIO que con intervención de los señores Fernández y Cía., con escritorio Corrientes 473, he vendido al señor P. Cabielles, mi negocio de cigarrería sito Salta 440. Toda reclamación durante 3 días.—Bs. Aires, 5 de Diciembre de 1914.—Vendedor, R. Villa. v8

AL COMERCIO Y AL PUBLICO EN GEneral: con intervención de los señores Montani y Cía., rematadores públicos, escritorio Alsina 1551, vendí al señor Benigno Rio mi panadería y facturería, sita calle Belgrano 1702. Reclamaciones 3 días, pasados los cuales no se atenderán. Vendedor, Benvenuto Montecat.—Bs. Aires, Diciembre 1.º de 1914. v14

AL COMERCIO — CON INTERVENCION de los rematadores públicos señores F. Peynado y Bertelli, oficinas calle San José 265 y Entre Ríos 986 U. T. 2114, Libertad, hemos vendido a los señores Serafín Barreiro y Cía., nuestro negocio de lechería sito Rioja 186, reclamaciones 3 días.—Buenos Aires, Diciembre 7 de 1914.—Ricardo Barros y Cía., vendedores. v9

AL COMERCIO: CON INTERVENCION de los señores Vallina y Pérez, balanceadores y rematadores públicos, oficinas Alsina 1168, vendí al señor T. González mi cigarrería, sita Rincón 587, reclamaciones 3 días.—Buenos Aires, Diciembre 6 de 1914. —C. López.

AL COMERCIO: AVISO QUE BAJO INventario tasación, practicado por el balanceador y martillero público señor A. Lobeto, con oficinas en la calle Alsina número 347, U. T. 2977, Avenida, hemos vendido, libre de todo gravamen, nuestro negocio de almacén de comestibles y bebidas, situado en esta capital, calle Talcahuano número 1236, al señor Manuel Martínez. El que tuviese reclamaciones contra dicho negocio deberá presentarlas dentro de los tres días de la fecha. Buenos Aires, Diciembre 6 de 1914. M. Prado y Blanco. v7

AL COMERCIO: AVISO QUE BAJO INventario tasación, practicado por el balanceador y martillero público señor A. Lobeto, con oficinas en la calle Alsina número 347, U. T. 2977, Avenida, y de acuerdo a lo solicitado en autos por ante el Juez en lo civil doctor Balarino, secretaría Sandullo, he comprado a la sucesión Domingo Rossi, el negocio de almacén de comestibles y bebidas de su propiedad, libre de todo gravamen, y situado en esta capital, calle Venezuela núm. 3299 esq. a Loria. El que tuviera reclamaciones contra dicho negocio, deberá presentarlas ante la secretaría y juzgado indicados. Buenos Aires, Diciembre 5 de 1914. Pedro Vázquez. v7

COMUNICADO: LA CASA JOSE PERETTI y Cía., comunica al comercio y a todas las administraciones de diarios y revistas, que el señor Rinaldo Regondi, ha cesado de formar parte del personal de la misma. v8

HE VENDIDO A DON BERNARDO BAratchart, mi negocio de café situado Caseros 978. Reclamaciones 3 días.—Pablo Anglada. v8

NECESITO SOCIO 800 $, CON O SIN obligación al trabajo, negocio en marcha, de buen resultado, a prueba, México 3643. v8

NECESITO SOCIO QUE TENGA O PAGUE animales vacunos hasta 1.000, tengo buenos alfalfares y cuidado, ganancias a medias, informes, J. Beltrame, Ingeniero Thompson, F. C. O. v7

SOCIO CON $ 800 BUSCO PARA INDUStria, buena ganancia, Garay 3471.

SOCIO DECENTE CON 3 A 600 PESOS se ofrece para negocio decente, carta a Miguel Arca, Maipú 450.

SOCIO ADMINISTRADOR CON CAPITAL para farmacia de una colonia necesítase Colonización Moderna; Av. de Mayo 695.

AVISOS COMERCIALES

SOCIO 1.000 $, NECESITO, INDUSTRIA, tratar con viuda, Independencia 2570.

SOCIO CON POCO CAPITAL PRECISO para negocio muy bueno, Moreno 1313.

SOCIO 1.000 $, PRECISO, GANANCIAS 40 $ diarios para amueblada, Belgrano 1859.

SOCIO pequeño CAPITAL, NECESITO, industria establecida, a prueba, Garay 2474.

SOCIO $ 600, NECESITO PARA DESarrollo industria lucrativa, 24 de Noviembre 1960.

SOCIO CON 300 $, ESCRITORIO, PRECIso hoy, garanto 180 $ mensuales, B. Mitre 1258.

SOCIO CON 900 $, PARA INDUSTRIA en marcha que produce 15 $ diarios, a prueba, por enfermedad, Cangallo 4347.

SOCIO CON 1.000 $, BRILLANTE INSTAlación, produce 500 $ mensuales garantizando capital, a prueba, tratar, viuda, Córdoba 3521. v8

SOCIO PRECISO PARA ALMACEN, bar, billares, poco capital, facilidades de pago, regia esquina, particularmente, Loria 405.

SE BUSCA SOCIO CON 3.000 $ DE CApital para antigua empresa de mudanzas, o se vende por ausentarme, Sáenz Peña 1294. v12

SOCIO HABILITADO PARA UN ALMAcén de comestibles y bebidas, muy central, con $ 2,500, se necesita, se le paga sueldo de $ 120 y se le da habitación, ocurrir de 10 a 12, Belgrano 1684.

SOCIO CON FUERTE CAPITAL NECEsítase para explotar industria ya conocida y privilegiada por el Gobierno Uruguayo. Por carta a Severino Cobas, Cerrito 410, Montevideo.

AVISOS PARA NAVIDAD Y AÑO NUEVO

ALMANAQUES A PRECIO DE LIQUIdación se venden; ocurrir Defensa 856. v8

PAN DULCE, ESPECIAL PARA CIUDAD y campaña, al por mayor y menor, precio módico, Confitería "El Tibidabo", Defensa 1119, U. T. 622, B. Orden. v10

COMPRA y VENTA de FONOGRAFOS MAQUINAS de ESCRIBIR y de COSER

DISCOS!! CAMBIAMOS EN BUEN EStado, abonando 0.30, y compramos, Salta 766.

GRAMOFONO GRANDE CASI NUEVO con 40 piezas, se vende en 40 pesos, Corrientes 3193.

LA CASA SALTA 366, VENDE MAS barato máquinas de escribir y coser. v7

MAQUINAS SINGER GABINETE Y sencilla, vendo por ausentarme, Piedras 380

MAQUINAS PARA OJALAR CAMISAS SE compran usadas, Olleros 3084.

MAQUINA DE COSER SINGER, se vende muy barata, Paulsen, Uruguay 675.

MAQUINAS ESCRIBIR UNDERWOOD y Hammond, liquido dos, ocasión, B. Mitre 1821. v8

MAQUINA SINGER, ESCRITORIO Y N. Home, doy por 45 y 20 $, Tucumán 1431. v8

MAQUINAS DE ESCRIBIR VENDE GArantidas desde 40 $, La Maquinista, Lavalle 504. v7

MAQUINAS DE ESCRIBIR, LIQUIDAción de 500 máquinas de las mejores marcas, desde 35 $ m|n, garantidas, pidan datos, Emporio Americano, Maipú 273. v26

REGISTRADORA NATIONAL NUEVA último modelo, vendo ocasión, Moreno 1971. v13

COMPRA Y VENTA DE LIBROS

AL CONTADO COMPRO LIBROS, BUEnos precios, avisar Don Juan, San Martín 147. v19

A... TODOS! INTERESANTISIMOS libros. "La Guerra Franco-Alemana", por el mariscal Moltke, un peso, un grueso volumen de 240 páginas. Se remite enviando un peso a la librería Juan Palumbo, Corrientes 1181, Buenos Aires. v12

COMPRO LIBROS Y BIBLIOTECAS IMportantes, por carta o personalmente, Lavalle 809. v19

LIBROS, COMPRO, POR CARTA O personalmente librería Zola, Corrientes 1307

VENTAS VARIAS

ALHAJAS Y BRILLANTES DE OCAsión, vendo, Montevideo 126.

A $ 30 DENTADURAS GARANTIDAS, para masticación perfecta, Uruguay 196. v14

AMIANTO ALGO HUMEDO SE VENDE en cantidades hasta 50 toneladas, Chile 829. v8

CUCARACHICIDA QUO VADIS ES EL mejor pidalo en todos los almacenes y ferreterías, depósito, B. de Irigoyen 959.

ESCORIA DE ALGODON SE VENDEN 40 toneladas algo húmedo, Chile 829. v8

FUNDAS PARA JUEGOS DE SALA 15 $, piano 6. Se atiende por carta y teléfono; Montevideo 414.—J. Despaux, U. T. 2256, Libertad. Se manda a domicilio con muestra. v13

HELADERAS, CONSERVADORAS, MAquinas helados, mesas, sillas, remato, Sarmiento 1646, Alfonsín. v9

LONA DE HILO ANCHO 110 CTMS. A $ 1.10 el metro para toldos y cortinas lonería Boltano, Rivadavia 1915. v10

LONA PARA TOLDOS 90 CENTAVOS por metro, seda japón messaline, sedalina, vendo baratísimo, Chile 1386. v9

MOLINO "GUANACO PARA AGUA SE vende barato; Amenábar 2869. v7

MATERIALES PARA INSTALACIONES eléctricas, gran liquidación, motores, ventiladores y extractores. Paraná 182. v9

MOTOCICLETAS DE OCASION, POPE, Pierce, Humber, Peugeot, Rhodia, Norton, etc. baratas desde 200 $, bicicletas de ocasión desde 25 $, cámaras y cubiertas, para automóviles, faroles, magnetos, accesorios, etc., todo de ocasión, motores a nafta y eléctrico, triciclo para reparto a precios bajos, vendemos garantidos y de marcha perfecta, cajas registradoras, barutas. The Barbicane Co., Lavalle 1621. Pídanos lo que necesite. Somos los mejores vendedores de artículos de segunda mano; enviamos sus ventas, Básculas de 500 kilos a 60 $.

REGISTRADORA NATIONAL ULTIMO modelo, sin uso vendo ocasión, Moreno 1971. v8

SE VENDEN LOS UTILES DE UN TAller de cigarros, Trelles 1884.

SE VENDE PANERA PARA DESPACHO de pan y mostrador, por ausentarme; Bulnes 1394. v7

VINO MENDOZA BUENO GARANTIDO vendo a 0.18 el litro, San Juan 2845.

VINO MENDOZA GENUINO, VENDO 16 centavos litro, Catalinas, galpón 4, Francese.

VARILLAS Y TORNIQUETES Abbadie, lo mejor para alambrados, Piedras 1660. v11

ZAPATEROS, VENDO HORMAS, SACAbocados, etc., Rivadavia 3025. v9

COMPRAS VARIAS

A DOMICILIO COMPRO ROPA DE hombre, 25 de Mayo 414, U. T. 1053, Avenida.

COMPRO SALDOS DE MERCADERIAS y bronce para fundir, Brandsen 2035.

COMPRO 4.000 ADOQUINES USADOS AL contado, tratar Medrano 822.

COMPRAMOS CINEMATOGRAFO; PREferimos transformador de corriente continua, 550 volts, Vieytes 1900. v8

COMPRO VINOS GENUINOS AL CONTAdo por cualquier cantidad, ofrecer Las Heras 3767. v7

PLOMO VIEJO COMPRAMOS cualquier cantidad, Independencia 1822. v11

REGISTRADORAS NATIONAL COMPRO pago bien, Moreno 1958, Persistent. v10

EXTRAVIOS Y HALLAZGOS

LIBRETA DE DEPOSITO A PLAZO FIJO del Banco Español del Río de la Plata, libro 30, folio 788, a nombre de Evaristo González Martínez, se ha perdido; se ruega devolverla al mismo Banco. v7

PERSONAS BUSCADAS

JOSE DIAZ ANELLO DE 15 años LO busca su madre, Josefa Díaz, Suipacha 991. v7

LA Srta. AMELIA A. CORSI ES BUSCAda por asuntos de familia, por Marcelo Corsi, dirigirse a Honduras 3702. v8

MARQUINAS SUMIDO, BUSCA A SU marido Juan Rodríguez, por asuntos de interés para él, Pavón 3300.

SE DESEA SABER EL PARADERO DE Juan Vicens; lo busca su padre Bartolo Vicens, F. C. S. estación J. M. Gutiérrez. v11

SE DESEA SABER EL PARADERO DE Germán Camats París, lo busca su hermana por asuntos de familia, B. Mitre 2051, dep. 3.

SE DESEA SABER EL PARADERO de Eugenio Miranda, natural de Vigo, por asuntos de familia, presentarse, Paraguay 4309. v12

SE DESEA SABER EL PARADERO DE Teófilo Fernández, lo busca su señora madre Bernardina Puente, escribir Balcarce (F. C. S.) v12

AVISOS VARIOS

APRENDAN HIPNOTISMO, PROFESOR Juan Espinosa, autor de varios libros y con 16 años de práctica en consultorios médicos en Montevideo y Buenos Aires, de 9 a 6 p. m.; Victoria 1181, piso 1o., izq. v8

SE SUSPENDE LA RIFA DE UN CARRO y un sulky, México 178. v8

SE AVISA A LOS TENEDORES DE BIlletes de la rifa de un terreno en Banfield, con beneficio a favor del templo de Burzaco, que ésta ha sido postergada hasta la última jugada de Enero de 1915.

VARONCITO DOY A MATRIMONIO que lo adopte, Deán Funes 1087, pieza 24.

ARRENDAMIENTO DE TIERRAS

ARRIENDO 908 HCTS., RICO CAMpo, población, cerca de Mar del Plata, $ 7.20 la hect., tratar Córdoba 1622. v8

ARRIENDANSE 1.300 HECTAREAS DE campo para ganadería en la estación Piñeyro (Coronel Suárez), estancia La Soffa. v9

ALQUILAR DESEO EN PUEBLO CERca de la capital, una a cuatro cuadras de tierra, con habitación, para cría de aves, tratar por carta, Paoli, Bulnes 742.

AVISO — DESEO ARRENDAR DE 503 a 600 hectáreas campo alfalfado para tambo en los alrededores de Carlos Casares, no más distante de 15 a 20 leguas más o menos. Diríjase a Miguel Soares, 25 de Mayo. v9

CIEN HECTAREAS DE CAMPO A 3 CUAdras de la estación "Los Toldos" y un negocio de restaurant frente a ella, se alquilan, tratar en esa o en ésta, General Urquiza 1193. v8

CAMPO SE DESEA TOMAR EN ARRENdamiento, de 500 hectáreas, más o menos, a una distancia no mayor de 300 kilómetros de la capital federal, para instalar un criadero de cerdos y tambo; contestar ofertas a Alejandro J. Moreno, 25 de Mayo 140.

EN SUIPACHA (F. C. O.) SE arriendan 331 hectáreas para ganadería o agricultura. Tratar Bolívar 256, escritorio No. 2. v8

EN PRINGLES 5.000 HECT. PUDIENDO fraccionarse, buen campo. Condiciones razonables. Propietario, Florida 470, escritorio 208. v7

EN LUJAN, 1576 HECTAREAS se arriendan en un lote o fracciones para tambo o invernada, campo inmejorable, rodeado de las estaciones Jáuregui, Olivera, San Eladio y La Verde; ocurrir Valentín Gómez 3921, de 11 a. m. a 2 p. m. v13

SE ARRIENDAN PARA TAMBO 168 hectáreas alfalfadas, a una hora de la capital, 28 $ hectárea al año; Curapaligüe 77. v8

MATERIALES DE CONSTRUCCION

A TORTOSA Hnos. PIDA EL CATALOgo de puertas, Charcas 2940. v15d

A TORTAJADA, PIDA CATALOGO DE puertas, etc., Pueyrredón 623. v7dc

A 10 CTS. METRO LINEAL MACHIMbre tea, 1x3, nuevo, Charcas 2940. v8

A $ 3.80, COLUMNAS DE HIERRO DE 3m50 cts., Pueyrredón 623. v7

A $ 180 CASILLAS DESARMABLES muy prácticas, pida catálogos, Charcas 2940.

A $ 2.50, METRO TIRANTES HIERRO del 20 y 2 $ del 14, Pueyrredón 623.

A 15 CTS. METRO TEA 3x3 y 3x4, CHApas cinc a 30 centavos, Pueyrredón 623.

A $ 1.10, METRO ENREJADO MADEra, para glorietas, Pueyrredón 623.

A 29, 34 Y 39 CTS. METRO ALAMbre tejido, puertitas $ 3.50, Charcas 2940. v7

A 80 CTS. METRO TIRANTE TEA, 3x6, nuevos; 3x3, a 0.30 y 1x3, a 0.10, Charcas 2940. v7

A $ 1.20 CHAPAS CANALETA, 6 PIES, coloradas, nuevas; 7, $ 1.40; 8, $ 1.60; 9, $ 1.80, y 10, $ 2; Charcas 2940. v7

ACUDAN A RIVADAVIA 3047, A comprar puertas y ventanas a precios reducidos y calidad superior. v15d.

ANTES DE COMPRAR PUERTAS O ventanas, pidan catálogos a J. A. Iriarte e hijo, Montes de Oca 1526, se remite gratis. v15d.

A COMPRAR PUERTAS, VENTANAS, rejas, artículos 1a. clase, Esparza 42 a 1|2 cuadra Rivadavia 3800. Pida nuevo catálogo. v7

APROVECHEN! PUERTAS, VENTANAS, rejas, columnas, balcones, coloasas, mármoles, chapas, llat., alfajías, brocales, portones, cualquier precio, Victoria 3401. v12

CHAPAS USADAS, TIRANTILLOS 3x4, 3x4, 3x6, vigas 6x3, cuarto 1 vestíbulo, trabajos hierro, puertas, ventanas, vendo cualquier precio, Independencia 3088.

GALPON DESARMADO ARMADURA hierro y madera como nuevo se vende, Uriarte 1545.

MATERIALES "ABADIE" PARA alambrados, B. Abadie, Piedras 1666. v11

MIL TIRANTES HIERRO I, 12 USADOS, 8 cabriadas, de 20 metros, puertas ventanas, balcones, barandas, portones alambre tejido, adoquines vendo barato, Córdoba 3815. v9

SE VENDE POLVO DE LADRILLO especial a 4 $ m. 3, Honduras 5550. v7

TODO MATERIAL PARA CLOACAS SE vende a precios módicos, México 3241. v8

COMPRA Y VENTA DE MAQUINAS

CALDERAS A VAPOR Y MOTORES usados, cualquier fuerza, cómprense, Uspallata 940. v9

MAQUINA DE HACER CIGARRILLOS, cómprase, Uspallata 940.

MOTORES, VENTILADORES, ELECTRIcos, maquinarias vendo, instalo; Alsina 2080, Piovano. v8

MOTORES A VAPOR Y CALDERAS para quemar leña, desde 4 a 200 caballos, segunda mano, vendo, Uspallata 940. v9

MAQUINA DE CORTAR CON SACABOcados y minerva de mano con material, se vende, B. de Irigoyen 315.

MAQUINARIAS PARA CARPINTERIAS mecánicas etc., se venden; Constitución 2333. v7

MOTORES ELECTRICOS, VENTILADOres, vendo nuevos y usados, mitad precio; cambio y compro; no compren sin ver mi casa, México 1739. v7

COMPRA Y VENTA DE AUTOMOVILES

AUTOMOVILES DOBLE FAETON SE venden, Estados Unidos 1238. v7

AUTOMOVIL SE VENDE, GRAN OCAsión, 12-16 HP, Cochabamba 1121. v7

AUTOS RENAULT, CHARRON Y OTROS se venden; Constitución 2333. v7

AUTOMOVILES FIAT, 12|16, LANDAUlet, 4 cilindros, 1000 $ cada uno, Arturo Villa y Cía., Callao 11. v7

AUTOMOVILES DESDE 700 $ HASTA 5000 $, gran surtido de doble faetón y voiturettes, Arturo Villa y Cía., Callao 11. v9

A LAS FAMILIAS QUE DESEEN UN buen automóvil, La Cotizadora, Moreno 722, acaba de recibir un gran surtido de limousines, landaulets, faetones, voiturettes a precios módicos, verdadera ocasión.

AUTOMOVILES DOBLE FAETON, SUNbeam, Peugeot, Berliet, Mercedes, Voiturettes, Alcyon, Unic, Grégoire, Landaulet, León Bollé, Mercedes, Fiat, S. P. A., liquidamos, precios ridículos, Viamonte número 1739. v9

AUTOMOVILES: ¿QUIEN VENDE COches mejores y en condiciones más ventajosas? Visite a González, en 25 de Mayo 140, escritorio 16, bajos, él le entregará uno el mismo día, con solo mil pesos.

AUTOMOVILES DE OCASION VENDO A plazos, sin fiador, doble faetón Buick $ 1.000, doble faetón Reix Simplex pesos 1.100; voiturette Brasier $ 1.200, doble faetón Overland $ 1.250; voiturette Imperia $ 1.600; doble faetón Overland nuevo pesos 3.000, limousine Lancia $ 5.000; todos en perfecto estado y garantidos, B. Mitre 1658.

AUTOMOVILES DE OCASION, PARA campo y ciudad, barato, de 40 a 16 HP., 6, 4 y 2 cilindros, altos, de buena marcha, garantidos, buenas marcas, rico landaulet, Dietrich, con taxímetro y patente, barato, buena voiturette, baratas, Ciclonette nueva, que corrió 100 kilómetros, y varios doble faetons, taxímetros, vendemos, cámaras y cubiertas de ocasión, de toda medida, barata, accesorios, etc., repuestos, hacemos composturas, de automóviles, motocicletas, bicicletas, The Barbicane Co., Lavalle 1521. Pídanos todo, se lo conseguiremos. Mándenos sus automóviles, para venderlos, todos los gastos por nuestra cuenta, si no vendemos, no cobramos nada.

CHARRON 12 HP., D. FAETON, ESTAdo nuevo, Pasco 671. v9

CARROCERIAS D. FAETON Y LANdaulet, usadas, liquido a 300 $, Anchorena 1709.

CARROCERIA DOBLE FAETON EN perfecto estado vendo muy barato, San Juan 2673.

MOTORES 12-16 TAXIMETRO PATENTE paga vendo por ausentarme a Francia, Rivadavia 4469. v7

VOITURETTA INGLESA 4 CILINDROS vendo a cualquier precio, San Juan 2673.

VOITURETTE PANHARD, 4 ASIENTOS, cuatro cilindros, 15 caballos, con muy poco uso, tiene contador kilométrico, rueda Stepney, reloj, etc., vendo en 3.000 pesos. Tratar Maipú 655, de 10 a. m. a 3 p. m. v7

ANIMALES Y RODADOS

ATENCION: A CUALQUIER PRECIO liquido 150 coches y guarniciones, Azcuénaga 726. v14

ATENCION! BREAKS, SULKYS, DOG-karts, americanas, char a banc liquidación, Corrientes 2939. v3

AMERICANAS 2, 4, 6 ASIENTOS, breacks, sulkys, charrets, faetón, breaquesitos para niños, 25 de Mayo 622. v8

ALSINA 2952, RIQUISIMOS BREACKS, dokcarts, americanas, milord nuevo, especial para campo, linda chatita reparto. v8

AMERICANAS DE 2, 4 y 6 asientos, breacks, dogckarts, milores, vis a vis, coches para campo, vendo, Independencia 2165. v12

AMERICANAS DE 2, 4 y 6 ASIENTOS, breacks, dogkarts, cupés, milores, landó, vis a vis, coches de niños, etc. y guarniciones, vende P. M., Montevideo 126.

BREACK PARA ESTANCIA, RODADO alto y de huella, vendo, ocasión, Muñiz 1191. v7

BICICLETAS USADAS DE HOMBRE, señora y niño, liquidan desde 20 $, Piedras 451.

BICICLETAS LIQUIDACION, NUEVAS y usadas por cesación, aprovechen, San Juan 2119. v10

BREACK DE COMERCIO CON CABAllo y guarnición, se vende, para verlo de 8 a 11 a. m., Corrientes 3674. v9

CHATITA CON TOLDO, ESPLENDIDA casa, reparto, vendo, Muñiz 1161. v7

CHARRETS BUENOS Y CHATITAS para cualquier reparto, vendo, Rivera 3587.

EN VENTA 86 CABALLOS, TRATAR INgeniero Constructor, Tandil, F. C. S. o Guanahani 320, ciudad. v8

FAETON QUE SE HACE DOGCART casi nuevo, vendo mitad precio, verlo Serrano 2264. v7

MOTOCICLETA SINGER, VENDO, Sarandí 145. v8

MOTOCICLETA INDIAN 7 HP, CON sin sidecar, flamante, barata, patente de 10 a 2, Tucumán 3844. v7

MILORD BOGHEY, LLANTAS GOMA, patente, caballo y guarnición, vendo, ver Rivadavia 1819, tratar Montevideo 126.

PERRO POLICIA ALEMAN DOBERMAN y hermosos Bulterrier, se venden Santa Fe 5315. v16

SE VENDEN 4 CHATITAS PARA HIELO con varas y lanza y 15 tarjineras de panadero, listas, Garay 2856, fábrica. v10

SE VENDEN MILORES LLANTAS GOma, nuevos, americana para campo, 4 ruedas, nueva, flamante, breaks modernos y charrets, Alvarez 2337. v8

VENDO UN CABALLO TURIANO, DE tiro y silla, Bella Vista 2002. v7

VENDO CANARIOS CANTORES criando, Cerrito 145, 1o., izquierda.

VENDO 100 TOROS DURHAM DE PEDIgree y puros, F. C., a campo; 600 carneros Lincoln puros a campo, muy notables, Florida 271, escritorio 6; Fco. V. Maissa. v13

ALQUILER de CASAS y DEPARTAMENTOS

ALQUILASE HERMOSA Y COMODA CAsa; Ombú 463. v7

A 140 $ ALQUILO COMODA CASA NUEva, entre Jardies, Maulaba y Cerviño.

ALQUILASE EN 75 $ LINDA CASITA, sala y tres piezas, Pavón 3307.

ALQUILASE CASA, LIMA 1032, TRATAR Viamonte 2364.

ALQUILO CASA 6 HABITACIONES, ALquiler $ 150, B. de Irigoyen 270.

ALQUILASE CASA 6 HABITACIONES, Yapeyú 762.

ALQUILASE CASA BARATA DE 5 PIEzas, gran azotea y demás; Cerrito 1171.

ALQUILO CASA SALA, 3 HABITACIOnes, baño, pieza de servicio, Jufré 62.

ALQUILASE, BARATO CASA FAMILIA, Pueyrredón 919, visible de 2 a 4.

ALQUILASE CASA ALTA, MODERNA, Saavedra 1251, llaves Pichincha 1145.

ALQUILO ESPLENDIDA CASA, MODERna, 8 piezas, servicios, Solís 1760.

ALQUILASE CASA DE 4 PIEZAS, ALmagro 307. v7

ALQUILASE CASA, ARENALES 3088 Y Montevideo 451. v7

ALQUILO CASA, TODAS LAS PIEZAS A la calle, San Juan 2909. v8

ALQUILASE CASA CON COMODIDAD, Garay 523 y 526, bajo y 524, altos. v8

A 125 y 240 $ ALQUILO LINDAS CASAS, Salta 170 y 186. v7

ALQUILASE CASA CHICHE, ARENALES 1615. v7

ALQUILASE CASA 7 PIEZAS, RECIEN pintadas, 125 $, Humahuaca 3313.

ALQUILASE CASA AZCUENAGA 367. v7

ALQUILASE CASA, PASAJE SAN Carlos 68, 5 piezas, etc., 95 $. v10

ALQUILASE CASA, 5 PIEZAS, BELGRAno 3208. v7

ALQUILASE CASA TUCUMAN 1128, preciosa, 5 piezas, ascensor. v8

ALQUILASE LAVALLE 771 CASITA Y departamento con ascensor. v7

ALQUILASE CASA NUEVA, BARATA, 7 piezas y 3 de servicio, Entre Ríos 1141. v8

ALQUILO CASA NUEVA, CON 2 SALAS a la calle, Melo 2009, esquina Junín. v9

ALQUILASE DEPARTAMENTO CHIC, precio módico, Estados Unidos 833. v8

ALQUILASE APARTAMENTO MODERno, Billinghurst 1007, esq. Córdoba. v8

ALQUILANSE DEPARTAMENTOS DE 3 y 8 piezas y 2 de servicio, Paraná 358. v9

ALQUILASE CASA MODERNA, 8 PIEzas, baño, etc., bulevar Medrano 269. v9

ALQUILASE CASITA PARA NOVIOS, 2 casitas, 2 piezas, baño, 90 $, Soler 4627.

ALQUILASE DEPARTAMENTO GRAN azotea, personas tranquilas, Victoria 615.

ALQUILASE PASCO 950, CASA RECIEN pintada, 9 piezas, 2 de servicio, baño, cocina, tratar Victoria 934. v8

ALQUILANSE DEPARTAMENTOS A 35 $ y piezas a 10 $, Chenaut 1853, Palermo, frente a la Sportiva. v9

ALQUILO CASITA CHICHE, 4 PIEZAS, baratísima 90 $, E. Unidos 2924, tratar Maipú 187.

ALQUILO CASA EN VILLA DEVOTO, 3 piezas de material y tres lotes de terreno, B. Mitre 1031.

ALQUILASE CASA COMPUESTA DE 14 habitaciones y 2 baños para familia, en 400 $, Maipú 887. v9

ALQUILO CASA SIN ALTOS, 6 PIEZAS, baño y servicio, Solís 974, tratar de 4 a 5 1/2.

ALQUILASE CASA CON FONDO, 8 habitaciones, 2 patios, muy aireada, Independencia 1376.

ALQUILASE SALA Y 3 PIEZAS, GUAyanas 5823 esq. Carranza, tratar Viamonte 2450.

ALQUILASE CASA. TODO CONFORT, Estados Unidos 268, y a $ 80 depto. 3 piezas, baño y azotea, Mansilla 3042.

ALQUILO CASA ALTA RECIEN TERminada, 7 piezas, azotea, comodidad, E. Unidos 264.

ALQUILANSE CASAS, 5, 6 Y 7 PIEZAS y baño, Montes de Oca esq. Brudsen, 100 a 130 $, tratar Bradsen 1768. v8

ALQUILASE CENTRALISIMA, CASA chiche, nueva, 1er. piso, 5 piezas, baño, etc., Libertad 518, abierta. v8

ALQUILASE COMODA Y MODERNA casa confort y lujo, Esteco 2942, Colegiales. v8

ALQUILASE ESPLENDIDA CASA 7 HAbitaciones y 2 de servicio, Matheu 1160. v8

ALQUILASE CASA GRANDE, CON MUcho aire y luz, con frente a plaza Congreso, Victoria 1552. v7

ALQUILASE CASA BAJA, SIN ALTOS, 6 piezas y comodidades, verla de 1 a 6 p. m., Victoria 3123. v7

ALQUILASE DEPARTAMENTO, 2 PIEzas y comodidades, 24 de Noviembre 157. v7

ALQUILASE CASA DE ALTOS, 6 PIEzas, todas a la calle, Belgrano 2691, 150 $. v8

ALQUILO EN BANFIELD, CHALECITO, 4000 varas cuadradas, terreno alto, 70 pesos, Carlos Calvo 1849. v7

A 2 CUADRAS DEL SUBTERRANEO alquilo casa y departamento modernos, Rosario 62. v8

ALQUILASE CASA DE 4 PIEZAS Y COcina, con gran fondo, Simbrón 3542, Villa del Parque. v7

ALQUILASE CASA NUEVA, 6 HABITAciones, baño completo, cocina a gas y carbón, muy bonita, Lavalle 3585. v7

ALQUILASE DEPARTAMENTO 3 PIEzas, 40 $, Chenaut 1752, tratar F. Correa, Lavalle 1344. v8

ALQUILASE CASA DE ALTOS, MOderna, 4 piezas, comodidades, Colombres 598. v7

ALQUILO 2 CASAS MODERNAS, RECién pintadas, 15 de Noviembre 1129 y Vieyra 31. v7

ALQUILANSE DEPARTAMENTOS NUEvos, de 5 grandes piezas, cocina, baño instalado, por 100 $, San Juan 2337. v12

ALQUILASE 45 $, CASA 4 PIEZAS Y dependencias, Simbrón 3685, Villa del Parque. v7

ALQUILO CASA 6 PIEZAS, PARA FAmilia sola, Liniers 1277, tratar Dean Funes 1226.

ALQUILASE POR 115 $ CASA BAJA, con 5 piezas, parrales de uva, etc., a 3 cuadras del Subterráneo, Yapeyú 346. v7

ALQUILASE CERCA ESTACION CARIdad 24 Noviembre 435, casa baja con 7 piezas y comodidades. Visítese de 2 a 4, tratar Sarmiento 1912. v7

ALQUILER de CASAS y DEPARTAMENTOS

ALQUILASE CASA MUY BARATA, Deán Funes 1212, con 7 piezas y demás comodidades, tratar Libertad 261. v7

ALQUILASE CASA QUINTA ESPERANza 1455, Villa Devoto; tratar Lavalle 1481. v7

ALQUILASE HERMOSA Y ESPLENDIDA casa, recién pintada, empapelada; Lavalle 1479. v7

ALQUILASE CASITA, CON PUERTA negocio, Bermejo 984, abierta de 2 a 5 p. m. v7

ALQUILASE DEPARTAMENTO, 2 PIEzas, Salcedo 3841, tratar Dean Funes 966.

ALQUILASE DEPARTAMENTO DE TRES piezas y demás dependencias, Corrientes 1456. v10d.

ALQUILASE CASA COMODA, PUEYrredón 1448, 8 piezas, 2 de servicio y comodidades. v9

ALQUILO DEPARTAMENTOS DE DOS habitaciones y demás comodidades, Jufré 60. v7

ALQUILASE DEPARTAMENTO DE DOS piezas 40 $, Fitz Roy 2449, junto Santa Fe. v7

ALQUILO DEPARTAMENTO MODERNO de 3 piezas, toda comodidad, Córdoba 1495. v7

ALQUILASE CASA MUY BARATA, LAS Heras 1842, con 6 piezas y demás comodidades, tratar Libertad 261. v7

ALQUILASE CASA MUY BARATA, ANchorena 1566, con 7 piezas y demás comodidades, tratar Libertad 261. v7

ALQUILANSE CASAS BARATISIMAS, verlas Ayacucho 30, con 9 piezas y demás comodidades, tratar Libertad 261.

ALQUILO CASA CON JARDIN, 5 PIEzas y todas las comodidades, Paramaribo 1425, tratar Vírgenes 1251, por 100 $. v8

ALQUILASE RODRIGUEZ Peña 1193, altos, 6 piezas, 2 de servicio, baño, instalado, agua caliente y demás comodidades.

ALQUILASE LINDA CASA BAJA, 5 PIEzas, confort, $ 130, calle Flores 13, empieza en el puente R. Janeiro a 1 c. de Rivadavia.

ALQUILASE CASA ALTA, 2o. PISO, REcién refaccionada y pintada con 8 habitaciones, Lima 394, abierta de 9 a 11 a. m. v9

ALQUILASE CASA CON 6 HABITACIOnes para negocio y particular, Luna 230|34, a dos cuadras de Caseros, llaves al lado, precio 110 $. v8

ALQUILANSE VENEZUELA 647, DOS casas primero y tercer pisos, 6 piezas y dependencias, edificio moderno, ascensor. v7

ALQUILASE CENTRALISIMA CASA Solo, B. de Irigoyen 76, casi Av. de Mayo, 9 piezas, salas amplias, terraza, verla, razón Paraná 151. v8

ALQUILANSE CASAS NUEVAS, 2 LUJOsas, alta y baja, modernas, todas comodidades y confort, verlas de 1 a 5, Chile 1477 y 81, dirigirse al 71, no hay papel. v10

ALQUILASE CASA NUEVA, TODAS COmodidades, para familia, sala y cinco habitaciones, Canalejas 1035, Caballito, verla de 8 a 5, tratar Cangallo 2001. v7

ALQUILASE CASA LUJOSA BARATA, salón, hall, escritorio, comedor, antecomedor, 7 dormitorios, 3 baños, 3 piezas sirvientes y subsuelo, Maipú 1220. v7

ALQUILANSE CASAS BARATISIMAS, verlas Río Bamba 985 y 991, con nueve piezas y demás comodidades, tratar Libertad 261. v7

ALQUILASE CASITA, 4 PIEZAS, cuarto baño, próxima al subterráneo, Bulnes 120; tratar B. Mitre 3707, de 9 a 11 y de 3 a 5. v7

ALQUILANSE DOS CASAS CON TODO confort moderno, 6 habitaciones, dependencias, 120 y 130 $, Brandsen 1592, 1 cuadra Montes de Oca. v9

ALQUILASE CASITA QUINTA EN VIlla del Parque, por 90 $, con 5 habitaciones y demás comodidades, con 1.220 varas terreno; San Nicolás y Tinogasta. v7

ALQUILASE ESQUINA VIAMONTE Y P. de Julio, casa moderna, para familia, todas comodidades, 6 piezas, preciosa vista al río, edificio nuevo. v8

ALQUILASE POR LA TEMPORADA EN Morón casa chiche con muebles, calle García 908, tratar en Bs. Aires, Lavalle 2826. v7

AL NORTE ALQUILANSE DOS CASAS nuevas con todas las comodidades, Billinghurst 2545 y 2523, entre Las Heras y Avenida Alvear. v8

ALQUILASE CASA. SEGUNDO PISO, alto, con siete grandes habitaciones, dos de servicio y demás comodidades, muy aireada, con ocho balcones a la calle, Corrientes y Bermejo 512, esquina, la llave, Corrientes 3101. v7

ADMINISTRACION DE PROPIEDADES J. J. Cueto, casa fundada en el año 1895, San Martín 186. En alquiler:

CASAS PARA FAMILIA Y DEPARTAMENTOS

TLCAHUANO 1136. Casa baja de 10 piezas, sótano, 3 patios y dependencias. Para verla de 10 a 12 y de 2 a 5. Hay encargado.

FLORIDA 440. Departamento de lujo en casa de reciente construcción con todo confort moderno, compuesto de hall, sala, comedor, toilette, 5 dormitorios, 2 cuartos de baño instalado, despensa, cocina, 3 cuartos para servicio y dependencias. Servicio de ascensores independientes para familia y sirvientes, calefacción y luz eléctrica. Para verlo todo el día.

SARMIENTO 663. Amplia y lujosa casa de 3 pisos, se alquila conjunto o separadamente para empresa o sociedad anónima. Para verla de 10 a 12 y de 2 a 5. Hay encargado.

SANTA FE 1206. Departamentos en 1o., 4o. y 6o. piso con 6 habitaciones de familia y 1 de servicio, cuarto de baño y dependencias, hay ascensor, instalación de calefacción, luz eléctrica, etc. Para verlo todo el día. Hay encargado.

SANTA FE 3748. Departamentos de 3 piezas y dependencias. Para verlo todo el día. Hay encargado.

GODOY CRUZ 2661. Departamentos en 1o. y 2o., compuesto de 3 piezas y 1 de servicio y dependencias. Para verlos todo el día.

MORENO 3318. Casa baja compuesta de 6 piezas, sótano, cuarto de baño, vestíbulo y dependencias. Para verlo todo el día. Llaves en el No. 3316. Hay encargado.

SALGUERO 2050. Altos, casita lujosa, compuesta de sala, comedor, 3 dormitorios, cuarto de baño perfectamente instalado, cuarto roperos, de servicio, instalaciones eléctricas, parquets, etc. Verla de 9 a 12 y de 2 a 5. Hay encargado.

FRENCH 2393. Casa alta de 6 piezas, cuarto de baño y dependencias. Para verla todo el día. Llaves en el No. 2395.

SAN JUAN 1061. Departamento de 3 piezas, cuarto de baño instalado y cocina económica. Para verlo todo el día.

RODRIGUEZ PEÑA 666 y 672. Casas bajas compuestas de 4 piezas y dependencias. Para verlas todo el día. Hay encargado.

UMBU 351. Casa baja compuesta de 8 piezas y dependencias. Para verlas de 9 a 12 y de 2 a 6. Hay encargado.

COCHABAMBA 1312. En casa de reciente construcción, departamentos compuestos de 3 dormitorios, comedor, antecomedor, cuarto de baño instalado y dependencias. Para verlos todo el día. Hay encargado.

GARAY 781. Casa baja compuesta de 4 piezas, cuarto de baño y dependencias. Para verla de 9 a 12 y de 2 a 5. Hay encargado.

CANGALLO 1820. Departamentos interiores en segundo y tercer piso, compuestos de 3 piezas, cuarto de baño instalado, cocina económica y dependencias, edificio nuevo. Para verlo todo el día.

TUCUMAN 730. Un departamento en 2o. piso, edificio nuevo, recién construido, compuesto de 7 habitaciones para familia, 3 de servicio, cuarto de baño instalado, toilette, despensa y demás comodidades, ascensores para familia y servicio. Verlo todo el día.

CONGRESO 2765. Casa baja compuesta de hall, 5 piezas, cuarto de baño instalado y dependencias. Para verla de 9 a 12 y de 2 a 6. Hay encargado.

RIO BAMBA 1031. Casa alta de 5 piezas y dependencias. Para verla todo el día. Llaves en el No. 1031.

MORENO 3310. Departamentos compuestos de 3 piezas y dependencias. Para verlos todo el día. Hay encargado.

MONTEVIDEO 1063. Departamentos de 3 piezas y dependencias. Para verlos todo el día. Hay encargado.

RIVADAVIA 6660. En casa moderna de reciente construcción departamentos compuestos de 4 piezas, cuarto de baño instalado y dependencias. Para verlos todo el día. Hay encargado.

EN VILLA URQUIZA

TRIUNVIRATO 4406. Casa de altos recién terminada con todo confort, compuesta de 7 piezas, 2 cuartos de baño instalados y dependencias. Verla de 9 a 12 y de 1 a 6.

LOCALES Y ESCRITORIOS

CANGALLO 530, altos. Espaciosos salones en 2o. piso, uno de ellos con 34 metros de frente a la calle y pieza para escritorios, se alquilan juntos o separados. Para verlos todo el día.

LAVALLE 1519. Espacioso local con gran sótano, 3 piezas y cuarto de baño para familia. Las llaves en el No. 1515.

RIVADAVIA 6658. En casa moderna de reciente construcción espacioso salón para negocio con un departamento interno de 4 piezas con cuarto de baño instalado y dependencias. Para verlo todo el día. Hay encargado.

TUCUMAN 733. Espacioso local con su correspondiente sótano, edificio nuevo. Para verlo todo el día.

VICTORIA 1147|51. Dos amplios locales con fondo hasta Av. de Mayo, uno de ellos propio para cinematógrafo, se alquilan con contrato. Para verlos todo el día.

FRENCH 2399 y Larrea 1405. Local esquina y dependencias. Para verlo todo el día. Llaves en el No. 2395.

VIAMONTE 1780|12. Amplio local con sótano. Para verlo de 10 a 12 y de 2 a 5. Hay encargado.

BOULOGNE SUR MER 567. Local para negocio. Para verlo todo el día. Hay encargado.

VICENTE LOPEZ 1760. Un garage con comodidad para dos coches. Llaves en Callao 1687.

EN VILLA URQUIZA

TRIUNVIRATO 4402. En edificio nuevo amplio local con sótano para negocio con comodidades para familia, 3 piezas, cocina y dependencias. Para verlo de 9 a 12 y de 1 a 5. Hay encargado. v8

ALQUILER de CASAS y DEPARTAMENTOS

ALQUILASE CASA DE ALTOS, BELgrano 2903 esquina Catamarca, 4 piezas y demás comodidades, baratísima.

ALQUILANSE CASAS, URUGUAY 1286, alta, 14 habitaciones, Ayacucho 1549, baja, 13 habitaciones; Junín 1749, baja, 9 habitaciones, recién pintadas, con todas comodidades, abiertas de 1 a 5. v8

ALQUILANSE DOS MAGNIFICAS CASAS, verlas todo el día, Paraguay 3535, altos, 6 grandes piezas, una chica, vestíbulo y demás comodidades, en 160 $, Gallo 1533, altos, 5 piezas grandes, 1 chica, vestíbulo, etc., en 160 $, tratar S. Moreau, Cangallo 864-68. v7

ALQUILASE ESPLENDIDA CASA NUEva, lujosa, agua, etc., luz eléctrica, baja o alta, 5 habitaciones, 2 para servicio, cuarto de baño instalado, a una cuadra del subterráneo, estación Río de Janeiro, calle J. G. Peña 20, casi esquina Rivadavia 4660.

ADMINISTRACION DE PROPIEDADES del Banco Francés del Río de la Plata, Reconquista 157. Se alquilan

CASAS

VIAMONTE 666, altos, 2 salones, 8 piezas, ascensor, calefacción, $ 550.

SUIPACHA 1343, baja, 3 piezas, 3 de servicio y dependencias, $ 330.

ESPALLATA 1050, alta y baja, 5 piezas, baño completo, jardín, etc., $ 280.

PUEYRREDON 1449 y 1451, alta y baja, 11 y 7 piezas, 2 de servicio, baño, etc., $ 280 y 250.

LARREA 1356, baja, lujosa, 8 piezas con comodidades, $ 240.

CATAMARCA 167, alta, 8 piezas, 1 de servicio, baño instalado, $ 230.

RIOJA 148, lujosa, 8 piezas, 2 de servicio, baño con todo confort, $ 230.

JUNIN 447, alta, 8 piezas, 4 de servicio (para suburriendo), $ 220.

Av. DE MAYO 1246, alta, 6 piezas y comodidades, $ 200.

MEXICO 1556, alta, 10 piezas, 1 de servicio y comodidades, $ 200.

AZCUENAGA 365, alta, 8 piezas, 1 de servicio y comodidades, $ 200.

PASEO DE JULIO 1124, 6 piezas, baño instalado y comodidades, $ 180.

INDEPENDENCIA 2170 y 2172, alta y baja, 7 piezas, $ 180.

MEXICO 1714, altos, 5 piezas, baño instalado y comodidades, $ 180.

ARENALES 3417, alta, moderna, 6 piezas con todas comodidades, $ 180.

FRENCH 2547, baja, lujosa, 7 piezas y comodidades, $ 170.

CONSTITUCION 1765, 7 piezas con comodidades, $ 170.

ZAPIOLA 1717 y 1741, chalet 7 piezas, 2 de servicio, jardín, etc., $ 205 y 170.

VICTORIA 1237, alta, 4 piezas, 1 de servicio, baño instalado, $ 160.

AYACUCHO 404 y 420, altos, 4 piezas, 1 de servicio, baño instalado, $ 170 y 160.

SOLIS 1636, alta, 5 piezas, 2 de servicio, $ 160.

ESTADOS UNIDOS 3673, 7 piezas, fondo y dependencias, $ 160.

RIO BAMBA 71, alta, 4 piezas, $ 150.

SARANDI 1120, baja, 6 piezas, 2 de servicio, dependencias, $ 150.

BOLIVAR 1556, baja, 6 piezas, 2 de servicio y dependencias, $ 150.

HERETI 3028, baja, 5 piezas, jardín y fondo, $ 150.

MELO 1986, baja, 5 piezas y comodidades, $ 160.

HUMAHUACA 3673, 5 piezas, 1 de madera (en reparaciones), $ 150.

RAWSON 281, baja, 6 piezas, jardín al frente y dependencias, $ 140.

QUINTA EN VILLA PROGRESO, partido de San Martín, 7 piezas, gran terreno y comodidades, $ 140.

C. CALVO 3393, baja, 5 piezas a la calle, $ 140.

CAMPICHUELO 1172, 3 piezas, 3 altas, 1 galpón, $ 140.

Gral. HORNOS 509, baja, 5 piezas, 2 de servicio y comodidades, $ 130.

BALCARCE 568 y 576, 4 y 5 piezas, 2 de servicio, $ 140 y 130.

B. MITRE 3260, alta, 5 piezas y dependencias, $ 130.

SARMIENTO 2332, baja, 5 piezas, 1 de servicio y dependencias, $ 130.

SALTA 2121, baja, 5 piezas y dependencias, $ 130.

PEÑA 2438, alta, 4 piezas, 2 de servicio (en refacciones), $ 130.

RIVADAVIA 4386 y 4391, baja y alta, 6 piezas y dependencias, $ 120.

CHACABUCO 1010, altos, 5 piezas y dependencias, $ 140 y 120.

E. RIOS 2090, alta, 5 piezas, $ 120.

C. CALVO 686, baja, 4 piezas y comodidades, $ 120.

CONSTITUCION 2856, baja, 4 piezas, patio cubierto y comodidades, $ 120.

MEDRANO 579, baja, 4 piezas, 1 de servicio y dependencias, $ 120.

HERRERA 2248, baja, moderna, 4 piezas, 1 de servicio y dependencias, $ 110.

GUTIERREZ 3832, alta, 5 piezas, 2 de servicio, $ 110.

SAN JOSE 627 y 635, altos, 3 piezas, baño y comodidades, $ 110.

MATHEU 1922, alta, 4 piezas, fondo, $ 110.

TRIUNVIRATO 761, alta, 4 piezas, $ 100.

MELGAR 60, 3 piezas, 2 de servicio, baño, entrada para coches, $ 100.

CASTRO 531, baja, 3 piezas, 2 de servicio y dependencias, $ 100.

ATACAMA 278, 4 piezas, 1 de servicio y fondo, $ 100.

ALVAREZ 1166, baja, 2 piezas, gran galpón y comodidades, $ 100.

BILLINGHURST 1468, baja, 4 piezas, 1 de servicio, $ 100.

SOLER 4917, baja, 3 piezas y dependencias, $ 100.

POZOS 1964|1966, baja, 3 piezas, 1 de servicio y comodidades, $ 90.

GURRUCHAGA 645, baja, 4 piezas y comodidades, $ 85.

SAN JOSE 2021, baja, 4 piezas y dependencias, $ 80.

Av. LA PLATA 893, baja, 4 piezas y dependencias, $ 80.

MORON 3350, baja, 4 piezas con comodidades, $ 80.

RONDEAU 1685, baja, 4 piezas, jardín, $ 70.

MALVINAS 391, baja, 3 piezas y comodidades, $ 70.

RIO DE JANEIRO 1028, baja, 5 piezas, 1 de servicio y comodidades, $ 70.

ROJAS 474, baja, 4 piezas y dependencias, $ 70.

CURAPALIGUE 1316, baja, moderna, 6 piezas y comodidades, $ 60.

BOEDO 1461, baja, 2 piezas y comodidades, $ 55.

SAN EDUARDO 1007, baja, 3 piezas con comodidades, $ 50.

TUPAC AMARU 1158, baja, 2 piezas, fondo y comodidades, $ 40.

SAN PEDRO 4034 y 4015, baja, 3 piezas y dependencias, jardín, $ 35.

DEPARTAMENTOS

SUIPACHA 612, altos, 3 piezas a la calle, baño instalado, $ 160 y 140.

MEXICO 1714, bajos y altos, 4 piezas con todas comodidades, $ 120.

RIVADAVIA 1569, altos, 4 piezas y baño, con comodidades, $ 110.

PASEO DE JULIO 1124, altos, 4 piezas, comodidades, baño instalado, $ 100.

MISIONES 171, 4 piezas y comodidades, $ 90.

CONSTITUCION 1840, altos, 3 piezas, 1 de servicio y dependencias, $ 100 y 80.

AYACUCHO 404 y 420, altos, 3 piezas, baño instalado, 80 y 70 $.

LOCALES

RIVADAVIA 1573, gran local y sótano 13 por 40, $ 1.400.

VICTORIA 1238, local, 7 piezas, 1 de servicio y comodidades, $ 450.

CABILDO 3432 Y M. PEDRAZA 2436, gran garage y casa de 4 piezas, $ 400.

TRIUNVIRATO 7635, local, 3 piezas y 3 departamentos de 4 piezas, $ 280.

PARAGUAY 6721|6, local y sótano, $ 220.

BALCARCE 570, local, galpón, 3 piezas y dependencias, $ 220.

MAIPU 983, local y sótano (contrata) $ 200.

CORONEL DIAZ 2267, local para caballeriza, 2 piezas y dependencias, $ 200.

MONTEVIDEO 372, local y 2 piezas, $ 200.

AYACUCHO 408, 416, 424, amplios locales grandes sótanos, $ 200 y 290.

VENEZUELA 1666, local, piezas 4, y dependencias (refaccionado), $ 180.

BELGRANO 2227, local, 2 piezas y comodidades, $ 140.

PATRICIOS 53, local, 3 piezas y dependencias, $ 120.

CABRERA 4802, local, sótano y dependencias, con 2 piezas, $ 100.

CASEROS 1601|9, local y 1 pieza, $ 100.

AGUIRRE 99, local y 1 pieza, 60 $.

LOCAL CORRIENTES 1363, se alquila, comodidades para familia.

PARA PANADERIA, se alquila, Warnes 660 al 678, 2 locales, horno, caballeriza, 9 piezas, $ 350.

CASA BAJA, 5 piezas, 3 de servicio, se alquila, Catamarca 1005, $ 150.

CASITA de 3 piezas y una chica, Colombres 890, se alquila en 80 $.

EN FLORES, casa de 5 piezas con fondo, se alquila en $ 70, Morón 3581.

ALMAGRO 1551, casa baja, de 4 piezas y 2 de madera, se alquila en $ 120.

FLORES 3160, casa de 4 piezas, 1 de servicio y dependencias, $ 80. v8

BUSCA USTED CASA, DEPART., O PIEzas? Ocurrir a "La New-York", agencia de alquileres y lo conseguirá, Victoria 829.

BAÑOS RAMIREZ, ALQUILASE CASA chalet, temporada balnearia, próxima playa Ramírez, todas comodidades y jardín al fondo, informes, Juan Moreno, Av. España esq. Municipio, Montevideo. v8

CALLAO 339, ALQUILO CASAS LUJOSAS y nuevas de 5 y 9 habitaciones. v8

CASA CHICA SE ALQUILA, GAONA No. 1399, 70 pesos. v7

CASA SE ALQUILA, CANGALLO 1843, 7 piezas. v8

CHARCAS 1580, MODERNA Y COMODA, casa dos pisos, alquilase, 280 $. v7

CASA ALQUILO, 115 $, MUY VENTILAda, San Juan 2902. v8

CASA MODERNA, 9 HABITACIONES Y vestíbulo, 175 $, Corrientes 4320. v8

CASA BAJA, 4 PIEZAS SE ALQUILA Pichincha 375, 110 $. v8

CASAS MODERNAS Y DEPENDENCIAS, Ecuador 1149, de 9 a 11, bajos y 2o.

CASA CON 7 HABITACIONES, CON TOdas comodidades, se alquila, Solís 3112.

CASA 6 PIEZAS, INCLUSO LA SALA, para negocio, alquilo, 85 $, Gorriti 4035.

CASA BAJA, PIEDRAS 621, ALQUILASE, 6 piezas, muchas comodidades, 2 baños.

CASITA CHICHE ALQUILO NUMANCIA 475, 80 $, tratar Río de Janeiro 402.

CASITA SE ALQUILA, GUAYAQUIL 580 a 2 del subterráneo, Rivadavia altura 5000.

CASA DE ALTOS, 6 HABITACIONES, baño y demás comodidades, alquilo, Av. Quintana 520, tratar Moreno 1639. v7

ALQUILER de CASAS y DEPARTAMENTOS

CASA DE ALTOS, 6 PIEZAS, 2 DE servicio, azotea, se alquila, Salta 1913.

CASA DE ALTOS, 7 PIEZAS Y 2 DE servicio, baño, se alquila, Brasil 1411.

CASITAS NUEVAS, 6 PIEZAS Y DEMAS se alquilan 120 $, Alsina 2033. v9

CASA ALQUILASE DE 7 HABITACIOnes y comodidades, Río Bamba 1085.

CASITA CHICHE, CENTRAL, 4 PIEZAS, comodidades, alquilo, Laprida 1314.

CASA ALQUILO, 8 PIEZAS BAJAS, 8 altas, confort y barato, Tucumán 2149.

CASA INDEPENDIENTE, 8 PIEZAS y demás, se alquila 160 $, Perú 840. v8

CASA 7 HABITACIONES Y DEMAS, 1er. piso, Verla de 4 a 6, Paraguay 2090. v9

CASAS MODERNAS ALQUILANSE 8 piezas y demás dependencias, Bradsen 1766. v8

CASA DE 4 PIEZAS Y DEMAS SE ALquila, barato, San Julián 1150, tranvías 55, 86, 94 y 95. v7

CASA CHICHE ALQUILASE, CON 5 PIEzas a la calle y comodidades; Cevallos 031. v10

CASA CHICHE 8o. Y 6o. PISO CON O sin muebles, 180 y 160 $ mensuales, Paraná 638. v7

CASA CON ENTRADA PARTICULAR, lujosa, 1er. piso, gran patio, 8 piezas, alquilase, Paraguay 835. v7

CASA FLAMANTE, ALQUILASE, SAAvedra 772, aireada, 6 piezas, vestíbulo, baño. v8

CASITA ALTA, UNICO PISO DE CINCO piezas y comodidades, se alquila, Montevideo 581, llaves en la florería. v7

CASA MODERNA, 8 PIEZAS, 2 DE servicio y dependencias, alquilo, Sarandí 39. v7

CASITA MODERNA DE 4 PIEZAS, VEStíbulo y garage independiente, se alquila, todo o separado, Charcas 4368. v9

CASA ESPECIAL PARA FAMILIA O pensión, único barrio, alquilo barata, Viamonte 533, llaves portero 541. v7

CASITAS DE 2 Y 3 PIEZAS, SIN LUJO pretencioso, pero con vida, sol, aire, luz e higiene, verlas y tratar Agüero 727. v9

CASA ALQUILO, JUNIN 1494, TRATAR al 1492, de 5 a 6 p. m.; llaves en el taller. v7

CASITA en ALMAGRO CALLE TREINTA y Tres 82, alquílase, informes Rawson núm. 41. v7

CASA LUJOSA, 4 HABITACIONES, vestíbulo, pieza servicio, alquilase, Sáenz Peña 474. v7

CASA MODERNA SE ALQUILA EN Flores, Bogotá 2732, 2 cuadras de la estación del F. C. v8

CASA MODERNA, TODO CONFORT, 9 habitaciones, alquilo barato, Cochabamba 1772. v7

CHALET AMPLIO, DOS PISOS, JARDIN y quinta, a 3 cuadras estación San Fernando; tratar Bs. Aires, Paraguay 512.

CASA AMPLIA, COMODA, CON GRAN jardín, se alquila, precio muy módico, verla y tratar de 1 a 6, Humberto I 2866.

CASA MODERNA, SANA, 3 PIEZAS, baño, y servicios se alquila, 90 $, San Juan 1290.

CASITA 4 PIEZAS, baño y SERVICIO, se alquila 60 $, lado subterráneo, Río Cuarto 1385.

CASA 9 PIEZAS, DEPENDENCIAS, A 2 cuadras subterráneo, alquilase, Alsina 2118. v8

CASA 7 PIEZAS, DEPENDENCIAS, alquilase a 1 cuadra de Santa Fe, Azcuénaga 1295. v8

CASA, 3 PIEZAS, baño COMPLETO, pieza servicio, patio, gas y luz eléctrica, Garay 2370. v12

CASITAS CON TODAS LAS COMODIDAdes, precios módicos alquilo, Guatemala 4370. v8

CASA 7 PIEZAS, RECIEN EMPAPELAda, se alquila, Chacabuco 332, de 9 a 11 y 2 a 4.

CASA DE 5 PIEZAS, RECIEN PINTAda, se alquila en $ 100, Av. La Plata 159.

CASA MODERNA ALQUILASE, 6 PIEzas, terraza, comodidades, $ 150, Solís 1125.

CASITA NUEVA, 3 HABITACIONES, etc., luz, aire, alquilo, Av. Boedo 1052, pesos 63.

CASA MODERNA, LUJOSA, ALQUILASE, 11 piezas, todo confort, hermosos patios, precio módico, Independencia 2121.

CASITA MODERNA, 8 PIEZAS Y COmodidades, instalación eléctrica, 80 $; Pavón 2878.

CASITA DEPARTAMENTO DE SALA, pieza chica, vestíbulo, cocina, cuarto, gas, luz eléctrica, 60 pesos, Garay 152. v9

CASA 6, 7, 8 y 9 HABITACIONES C|U, alquilo, Alvarez 1931, Soler 4191, Defensa 866, Córdoba 510, San Martín 820 y 838, tratar Moreno 1639. v7

CASA ALQUILASE CON JARDIN, LUZ eléctrica, a 2 cuadras del Subterráneo y los tranvías 88 y 99 a la puerta, Gaona 1349. v7

CALLAO 145, CASA SE ALQUILA CON 10 piezas, con luz eléctrica, muy cómoda, a una cuadra del Congreso; tratar Sarmiento 1901. v7

CASAS MODERNAS CON CONFORT, Caseros 983 y Bolívar 785, departamentos muy cómodos, Bolívar 776, razón en las mismas. v13

CASA DE ALTOS, ALQUILO, 2 SALAS, vestíbulo, 4 piezas, comedor, baño, cocina, agua caliente, luz eléctrica, cloacas, gran terraza, Pavón 2241; llave 2221. v8

CASA SE ALQUILA, RIVADAVIA 5117, entre las estaciones José M. Moreno y Caballito, del subterráneo, con 8 habitaciones, 2 patios etc., 160 $. v7

CASAS AMPLIAS PARA FAMILIA SE alquilan dos juntas o separadas, apropiadas para pensión, posición inmejorable, frente a la plaza Once, tratar Pueyrredón núm. 49. v7

DEPARTAMENTO CON ASCENSOR A la calle, alquilase, 120 $, Solís 615.

DEPARTAMENTOS 3 PIEZAS Y COMOdidades, 30 y 35 $, Boedo 200.

DEP. 3 PIEZAS Y UNA CASA SE ALquila, Anchorena 70. v8

DEPARTAMENTO 70 $, TRES PIEZAS y de servicio, Venezuela 2462. v8

DEPARTAMENTOS TACUARI 761, DE 4 piezas, 80, 90 y 100 $, alquílanse. v10

DEP. 3 Y 5 HAB., MUY COMODOS, A $ 80 y 100 alq., Moreno 1326|60. v11

DEPTOS. PARA FAMILIAS, CONFORtables, a la calle, B. Mitre 1970. v9

DEPARTAMENTO CON COMODIDADES, se alquilan, Alsina 2935. v8

DEPARTAMENTO ALQUILO 75 $, Victoria 1222, tratar Bmé. Mitre 819. v7

DEPARTAMENTO BAJO, SIN ALTOS se alquila, Santa Fe 1549, 90 $. v8

DEPARTAMENTOS ALQUILO BARATO Paraguay 2556 y Pueyrredón. v7

DEPARTAMENTO DE COMEDOR Y piezas alquilo, Rivadavia 3515. v7

DEPARTAMENTO ALQUILO, TRES PIEzas, 45 $, Thames 758. v8

DEPARTAMENTO MODERNO 3 piezas 1 de servicio, alquílase, Tucumán 2243.

DEPARTAMENTOS SE ALQUILAN, B. Mitre 2429, precio 80 pesos.

DEPARTAMENTO SE ALQUILA, 3 PIEzas, 1 de servicio, Independencia 2270.

DEPARTAMENTO INTERIOR, COMODO alquílase, barato, Rivadavia 2556. v8

DEPARTAMENTO ALQUILO, 2 SALAS sumamente barato, 36 $, Charcas 3279.

DEPARTAMENTOS CENTRALES DE 4 piezas, se alquilan, Esmeralda 663.

DEPARTAMENTOS DE 3 y 4 PIEZAS, dependencias, alquílanse, Moreno 1417. v8

DEPARTAMENTOS 3 y 4 PIEZAS, DEpendencias, alquílanse, Carlos Calvo 634. v8

DEPARTAMENTO ALTO Y BAJO alquílase de 3 piezas, 100 $, Viamonte 1326. v8

DEPARTAMENTOS SE ALQUILAN, CON 3 piezas y comodidades; C. Calvo 854. v10

DEPARTAMENTO 4 PIEZAS, baño, PAtio, 75 $, 24 de Noviembre 412. v8

DEPARTAMENTOS FLAMANTES ALquílanse, baño, artefactos, eléctricos, Belgrano 2613. v8

DEPARTAMENTO CON 3 y 4 HABITAciones, con mucho aire, 50 y 70 $, Venezuela 2351. v7

DEPARTAMENTO A LA CALLE CON 3 habitaciones, con luz eléctrica, 110 $; Venezuela 2854. v7

DTO. MODERNO PARA FAMILIA, 4 piezas, dependencias, 75 $, Guardia Vieja 3754. v7

DEPTO ALQUILO, UNICOS INQUILINOS, luz eléctrica, 3 piezas, 60 $; Rioja 758. v7

DEPARTAMENTOS CENTRALES Y ELEgantes, a la calle o interiores, casa seria, se alquilan, Alsina 1150|60. v9

DEPARTAMENTOS NUEVOS, COMODOS, mucha luz y aire a 75 $, Sgo. del Estero 2138. v7

DEPARTAMENTO Y CASA SE ALQUILA, 30 y 50 $, electricidad y gas, Rocha 261, sanitaria. v15

DEPARTAMENTOS CHARCAS 1550, MOdernos, cómodos, alquílanse, Precios bajísimos. v7

DEPARTAMENTOS TODO CONFORT moderno, 3 habitaciones alquilo baratos, Independencia 3739. v7

DEPARTAMENTO RINCON ESQUINA San Juan, habitaciones con balcones, 100 pesos. v8

DEPARTAMENTO 3 PIEZAS EN CAsa lujosa, aire y luz, alquilase, Saavedra 244. v9

DEPARTAMENTO MODERNO ALQUILO 50 $, aguas corrientes, cloacas e instalación eléctrica, Humberto 1o. 3551. v7

DEPARTAMENTO 3 PIEZAS Y DEMAS se alquila barato, San Martín 1741, tranvías 85, 86, 94, 96 y 38. v7

ALQUILER de CASAS y DEPARTAMENTOS

DEPARTAMENTO A LA CALLE MODERno, se alquila barato, calle Tres Sargentos 115, casi esquina Reconquista. v10

DEPARTAMENTO SE ALQUILA DE 2 piezas, luz eléctrica, calefacción $ 55, Solís 1707. v7

DEPARTAMENTO CONFORT, CALEFACción, cocina a gas, electricidad, alquilo a 65 $. Independencia 4048. v7

DEPARTAMENTO DE 3 PIEZAS grandes 60 $. Charcas 3326, tratar Charcas 3302. v7

DEPARTAMENTO COMODO SE ALQUIla, con 3 piezas y 1 de servicio; Larrea 366. v8

DEPARTAMENTOS MODERNOS, LUJOsos, esquina E. Unidos 2006, 150 y 110 pesos, a todas horas, portero habla inglés.

DEPARTAMENTO 1er. PISO, 4 PIEZAS, comodidades, grandes balcones, alquílase, Esmeralda 954, otro Paraguay 845.

DEPARTAMENTO 2 PIEZAS, baño completo, artefactos de luz, etc., 55 y 60 pesos, Rioja 1982. v12

DEPARTAMENTO LLENO DE COMODIdad 70 $. Tucumán 1162, otro 60 pesos, Paraguay 785.

DEPARTAMENTOS DE 4 y 5 PIEZAS etc. y demás comodidad, alquilo, Catamarca 274 y Uspallata 826, tratar Moreno 1639. v7

DEPARTAMENTOS FLAMANTES SE alquilan, en Reconquista 629, con sala, antesala, comedor, 3 dormitorios, baño, etc., ascensor; tratar Paraná 1205. v9

DEPARTAMENTO A LA CALLE, 4 PIEzas principales, y demás, otros departamentos de 2 y 3 piezas, a precios reducidos se alquilan, Sadi Carnot 231. v8

DEPARTAMENTOS BARATOS DE 3 Y 4 piezas a la calle e interiores, se alquilan, Boedo 79, a media cuadra del subterráneo.

DEPARTAMENTOS NUEVOS, A 2 C. del subterráneo, 4 piezas, 1 servicio, cocina, cuarto baño completo, ascensor, luz eléctrica, todas comodidades, Salguero 260.

EN FLORES, SE ALQUILA CASA 6 piezas y comodidades, E. Bonorino 107. v8

EN MARTINEZ, QUINTA SE ALQUILA, espléndida, a una cuadra de la estación, 6 dormitorios, dos cuartos de baño y demás confort, tratar Maipú 943. v8

EN BELGRANO, SE ALQUILAN DOS casas con todo el confort moderno, Pampa 2160 y Freire 1389, tratar Sucre 2042, Belgrano o A. y P. Vila, 25 de Mayo 179. v9

EN BELGRANO, A TRES CUADRAS DE la estación (R), se alquila hotelito con jardín, 6 piezas, luz eléctrica, etc., Avenida de los Incas 3151, entre Freyre y Zapiola.

EN QUILMES, CALLE BUENOS AIRES 299 alquílase casa cómoda, 3 dormitorios, cocina, etc., alquiler 40 $, llaves al lado, tratar Cangallo 558, Bs As., Sr. Fernández. v7

EN MAR DEL PLATA, AVENIDA LURO 3181 alquílase casa amueblada, 6 piezas, cocina, baño, luz eléctrica, agua, jardín, etc., tratar Rodríguez Peña 1719, de 9 a 3 o allá, Catamarca 1570. v9

EN LOMAS DE ZAMORA, ALQUILO CAsa-quinta moderna, amueblada, temporada verano, todas comodidades, cerca de la estación. Verla y tratar en la misma, Avenida Meeks 415, Lomas de Zamora. v7

EN MAR DEL PLATA: SE ALQUILA por la temporada veraniega, un hermoso chalet nuevo con todas comodidades y enteramente amueblado, situado en la calle Santiago del Estero 2824, tratar en Mar del Plata, calle Falucho 2464. v7

GRAN TERRENO CON CASITA ALQUIlase Nuñez esq. Pinto, tratar Sulpacha 259. v7

HUMBERTO I 1553 y 1369, SE ALQUILAN departamentos muy ventilados de 2 hab., hall, patio, baño y cocina a 50 $. v10

MARTINEZ, ALQUILASE CHALET Centenario y Sarmiento, tratar Junín 965.

MAR DEL PLATA, CHALET AMUEBLAdo, a 1|2 cuadra del Bristol se alquila; tratar Salta 189. v7

MAR DEL PLATA, ALQUILASE CHAlecito amueblado, en magnífica posición, datos Echeverría 2786, Belgrano. v7

NUEVOS DEPARTAMENTOS BARATOS y lindos con baño y todas comodidades, mucho aire y luz alquilo, Rawson 240. v7

PARAGUAY 2588, CASA MODERNA 6 habitaciones y dependencias, alquilo $ 180. v8

SE ALQUILA UNA CASITA, TACUARI 1053, bajos. v9

SE ALQUILA DEPARTAMENTO DE bajos, Azara 114, Barracas al Norte.

SE ALQUILA CASA, DIRECTORIO 2515 (Flores).

SE ALQUILA CASA QUINTA, SUPERI 2055, Belgrano.

SE ALQUILA CASA CHICA, MATHEU 830. v8

SE ALQUILA CASITA DE 3 PIEZAS Y servicio, 85 $, Billinghurst 604. v7

SE ALQUILAN CASAS SEIS PIEZAS Y comodidades, Rivadavia 3153. v8

SE ALQUILA CASA VICTORIA 536, 2o. piso, tratar Esmeralda 138. v8

SE ALQUILA COMODA CASA, CARLOS Calvo 1104; tratar Arenales 1665. v7

SE ALQUILA CASA MUY COMODA, 2o. piso, Sarmiento 2210. v11

SE ALQUILA DEPARTAMENTO EN 70 $ y 2 salas y 2 piezas, Moreno 651. v7

SE ALQUILAN DEPARTAMENTOS DE dos y tres piezas, Carlos Calvo 2352. v8

SE ALQUILA CASA GRANDE FRENTE a la plaza, Independencia 974, abierta de 2 a 6 p. m.; tratar Callao 648. v11

SE ALQUILA CASA NUEVA, 5 PIEZAS a una cuadra de Rivadavia y a dos del subterráneo, Loyola 4357. v8

SE ALQUILA CASITA BARATA, CON 5 piezas, Thames 1923, tratar Serrano 2232.

SE ALQUILAN 2 CASAS, ALTA Y BAJA, 6 piezas, baño, baratas, Andes 434, llaves 436. v7

SE ALQUILA MUY BARATO, CASA Y corralón, Parral 1630, tratar Bompland 1182. v8

SAN JUAN 1509, ALQUILASE LINDA casita de alto, cuatro habitaciones y servicios. v7

SE ALQUILAN CASAS NUEVAS, baño completo, vista al río a 130 $, Espora 1181. v7

SE ALQUILA PRECIOSA CASA PARA familia, 2o. piso, San Juan 2414, verla a cualquier hora del día.

SE ALQUILAN HERMOSAS CASAS, Bartolomé Mitre 766, 2o. y 3er. piso, tratar en "La Fama". v7

SE ALQUILA CASITA NUEVA, TRES piezas y demás comodidades, Rawson 681, ocurrir Maza 151. v7

SE ALQUILAN DOS GRANDES CASAS con o sin muebles, con ascensor y garage, Montevideo 641 y Tucumán 842. v7

SE ALQUILA DEPARTAMENTO TRES piezas y cuarto de baño, tranvías 42, 48, 44 y 78, Muñiz 1233, tratar Río IV 333, 45 $. v7

SE ALQUILAN DEPARTAMENTOS EN $ 35, en la calle Canalejas 764, entre Rojas y Copayo, altura 5400 de Rivadavia; tratar Victoria 821. v8

SE ALQUILAN CASAS, HUMBERTO I 1936|38, de 2 a 5, tratar Esmeralda 436, altos; alquiler: bajos, $ 150; altos, 180 $. v7

SE ALQUILAN BARATO 3 CASAS EN la calle Remedios 1278, 4287 y 4295, una para negocio, frente a la plaza Olivera, informes Belgrano 1766. v7

SE ALQUILA PARA LA TEMPORADA de verano un departamento en casa del doctor B. Bompland, General Paz 770, Tandil, dirigirse por carta. v8

SE ALQUILA CASA BAJA CERCA SUBterráneo, dos balcones a la calle, cinco piezas, vestíbulo, baño en 100 $, calle Añasco 381, tratar en la misma. v7

SE ALQUILA EN EL CABALLITO A MEdia cuadra del subterráneo, casa de 5 habitaciones con todas las comodidades. Verla y tratar Colpayo 73.

SE ALQUILA EN VILLA URQUIZA, CAsa 6 habitaciones, cuarto de baño, gas, aguas corrientes y demás, tranvía al frente, tratar Bucarelli 2720. v7

SE ALQUILA CASITA EN TEMPERLEY, con jardín, calle Liniers 489, para tratar Córdoba 899, capital. v8

VILLA DEL PARQUE, SOBRE ESTAción, casa lujosa, 7 piezas, $ 90, alquilo, Campana 3220. v7

VERANEANTES: ALQUILO CASA amueblada, Pocitos, Montevideo; tratar Río Janeiro 1230. v8d

ALQUILER de LOCALES y ESCRITORIOS

ALQUILO SALA, PARA CONSULTORIO o negocio, Esmeralda 158. v7

ALQUILASE ESCRITORIO ESPACIOSO, 3 balcones, 90 $, Alsina 487. v8

ALQUILASE NEGOCIO CON INSTALAciones de almacén, Avellaneda 1001.

ALQUILO CASA DE NEGOCIO, CON instalación completa, Corrientes 4396.

AMPLIO LOCAL CON COMODIDAD, para familia se alquila, B. Mitre 2442. v15

ALQUILANSE 2 MAGNIFICOS ESCRItorios bajos, con instalaciones, Alsina 247. v7

ALQUILO LOCAL AMPLIO, MODERNO, para industria o fábrica, tratar en el mismo, Solís 1919. v8

ALQUILASE HERMOSO LOCAL PARA negocio, con buena comodidad para familia, Rivadavia 2450. v7

ALQUILO GRAN LOCAL NUEVO, BArrio que necesita farmacia, Malabia y Cerviño.

ALQUILO CASA NEGOCIO, 2 VIDRIEras, grande comedor, 3 piezas y más comodidades, Garay 1882 al lado Entre Ríos, 190 pesos. v8

ALQUILASE NEGOCIO, PIEZA Y GALpón, como para depósito de materiales o carbón, con 2 entradas, Díaz Vélez 4244 y 4246. v7

ALQUILER de LOCALES y ESCRITORIOS

ALQUILO LOCAL ESQUINA, RIVADAvia 2000, comodidad familia, tratar Belgrano 1775. v8

CIGARRERIA CON GRAN CLIENTELA se alquila, Avenida Forest 469. v7

CASA GALPON, CABALLERIZA, 1,000 varas, alquílase barato, Pampa 4350.

CABALLITO, ALQUILASE LOCAL CON comodidades, aparente para tienda, peluquería, etc., Emilio Mitre 295, 70 $. v7

CINEMATOGRAFO 250 PLATEAS, Y gran confitería al lado, los dos locales perfectamente amueblados, actualmente funcionando, se alquilan en 400 $ mensuales, gran pichincha, utilidad mensual 1200 $, no hay que desembolsar ni un centavo, tratar Río IV 300. v7

DEPOSITO ESPACIOSO Y MUY SEGUro, alquilo en 45 $, Perú 589.

ESCRITORIO, SALA Y ANTESALA MUY barato, C. Pellegrini 38. v8

ESQUINA ALQUILO MUY BARATO, armazones, comodidad, Monte 3000, Flores, tratar de 2 a 6 p. m.

EN FLORES ALQUILO ESQUINA, SAN Ramón y Merlo, salón, sótano y dos piezas, en 50 $. v7

ESQUINA NEGOCIO CON CASITA CONtigua, alquílase barato, Victoria y Alberti, ambas calles asfaltadas. v8

ESQUINA PARA NEGOCIO, SALON, SOtano, 3 piezas, con o sin armazones, 150 pesos, Lavalleja esquina Atacama, una de Corrientes. v7

ESQUINITA ALTOS Y BAJOS, PARA NEgocio y familia, sótano, etc., nueva, Guanacache y Plaza; verla todo el día; tratar a la mañana. v7

EN EL BARRIO DE LOS BANCOS, COmercio, etc., gran depósito con 500 metros cuadrados de superficie y negocio al frente, Sarmiento 361, se alquila con contrato. v11

GALPON GRANDE ESQUINA ALQUILO, Cangallo 2901. v7

GALPON DE MATERIAL, 11x37, CON casa de familia, alquílase; Estados Unidos 1350. v9

GRAN LOCAL DE 2000 VARAS SE ALquila con amplias dependencias, apto para cualquier industria o negocio, Cochabamba 1859 y 1864, tratar B. Mitre 1735. v8

LOCAL CON SOTANO SE ALQUILA; B. Mitre 1415 tratar 1421.

LOCAL EN 180 $, MUY CENTRAL, moderno, se alquila, Moreno 927. v8

LOCAL CON PATIO Y COMODIDADES, se alquila barato, Bolívar 438. v8

LOCAL CENTRAL GRAN VIDRIERA, comodidades, alquilo, Pellegrini 427. v8

LOCAL SE ALQUILA, TACUARI 79 Y 89. v17

LOCAL CON COMODIDADES PARA FAmilia se alquila, Neuquen 2100. v7

LOCAL PARANA 640, ALQUILASE 150 $. v7

LOCAL Y CASA CON 6 HABITACIONES se alquila, Belgrano 2571. v7

LOCAL AMPLIO, UNICO 4 ESQUINAS, alquílase, 110 $, Dolores 94. v8

LOCAL GRANDE, CON CASA Y SOTANO se alquila, baratísimo, Rivera 1279. v10

LOCAL ESQUINA PARA NEGOCIO CON sótano y comodidades para familia, se alquila, Corrientes 4630. v7

LOCAL CON COMODIDAD PARA familia Salta 529, se alquila, ocurrir Moreno 1230. v8

LOCAL CON 3 PIEZAS ALQUILASE para negocio, Montes de Oca esq. Brandsen. v8

LOCAL AMPLIO CON SOTANO, HABItaciones y terreno, alquilo, Córdoba 5972. v8

LOCAL GRANDE, SOTANO, 2 VIDRIEras, 3 dormitorios, comodidades, se alquila, Bulnes esq. Arenales. v8

LOCAL CENTRAL, ESPECIAL, ALQUILO baratísimo, verlo, Libertad 255, tratar Libertad 261. v7

LOCALES PARA NEGOCIO CON PIEZAS para familia, alquilo baratísimo, Río Bamba 983 y 993, tratar Libertad 261. v7

LOCAL PARA NEGOCIO, RECIEN PINtado, con instalaciones, se alquila; Pavón 2902. Precio módico. v7

LOCAL AMPLIO Y SOTANO, CON COmodidad para familia, se alquila: Gibbone 245. v7

LOCAL PARA NEGOCIO, 10x15, 2 VIdrieras, 3 habitaciones y demás alquilo, Corrientes 4630. v9

LOCAL CON O SIN SOTANO para depósito o para negocio alquilo $ 200, Viamonte 521, llaves 541. v7

LOCAL PARA NEGOCIO Y FAMILIA, alquilo, barrio comercial, San Juan 1828 y 1830.

LOCAL PARA NEGOCIO ALQUILO, Humberto I 543 y 557, Defensa 564, Córdoba 511 y Gorriti 4055, tratar Moreno 1639.

LOCAL PARA CASA MAYORISTA, MOderno y espacioso, sótano bajo y entrepiso, dos ascensores, Alsina 1152, se alquila. v9

LOCAL AMPLIO, BIEN VENTILADO, con instalaciones eléctricas, aguas corrientes y demás comodidades, apropiado para cinematógrafo, fábrica u otro destino, se alquila, Río de Janeiro 260, altura Rivadavia 4500. Informes Bmé. Mitre 853, altos.

NEGOCIO BARATO ALQUILASE, Perú 1401. v8

NEGOCIO CENTRAL CON COMODIDAdes, alquílase, Paraguay 813. v7

NEGOCIO Y PIEZA GRANDE ALQUILO en 70 $, San Juan 1152. v8

NEGOCIO PARA CIGARRERIA Y AGENcia lotería muy barato, Sulpacha 359. v8

NEGOCIO NUEVO, GRANDE Y COMODO se alquila a 100 $, Sgo. del Estero 2140 llaves al encargado 2138. v8

PIE SOLER Y SAN JUAN ALQUILASE buen local, seco y en ordenanza municipal, abundante aire y luz; tratar Santiago del Estero 2060.

SE ALQUILA SALA Y ANTESALA PAra negocio, Alsina 2121. v8

SE ALQUILA UN LOCAL CHICO CON comodidad para familia, Hidalgo 258. v7

SE ALQUILA LINDO SALON EN LA calle Sgo. del Estero 419, tratar Belgrano núm. 1302. v8

SALA ESPLENDIDA PARA ESCRITOrio o mayores se alquila, R. Peña número 468. v7

SE ALQUILA UN GALPON, MUCHA comodidad y una salita, Humberto I 2861. v9

SE ALQUILA LA MITAD DEL LOCAL de la cigarrería y lotería de la calle Corrientes 3933, para peluquería. v8

SE ALQUILA UN PUESTO PARA PEScado, aves y huevos en el mercadito La Flor, Canning 892. v8

SALA Y ANTESALA PARA ESCRITOrios, modas o familia, espléndida casa de bajos, Cangallo 1528.

SE ALQUILA AMPLIO LOCAL PARA garage con 35 cocheras, recién construido con comodidad para taller de reparaciones, tratar en el mismo, Solís 1919. v8

SE ALQUILAN DOS AMPLIOS NEGOcios en la calle Victoria 1353 y 1369, con dos cómodas piezas, baño, cocina y piezas de servicio, precio 200 $. libre de impuestos; tratar Montevideo 1849. v7

SE ALQUILA UN BUEN LOCAL PARA negocio, con 4 habitaciones y un galpón en el fondo, como para fábrica, con entrada independiente, Rivadavia 2240 al 42, precio 350 $. tratar B. Mitre 1726. v7

HOTELES Y CASAS DE PENSION

A TOMAR PENSION DE PRIMERA 38 pesos, por día $ 1.50, Perú 610. v8

A 40 Y 50 $ PENSION Y PIEZA, PAra matrimonio 100 $, Libertad 275. v7

A LA MEJOR PENSION DE FAMILIA, Cerrito 44. v7

A TOMAR PENSION CON PIEZA O sin ella, familia española, Lima 391. v8

A $ 30, RICA PENSION española CON cama, 40, 45 y 50 $, B. de Irigoyen 228. v8

A $ 32 PENSION BUENA Y ABUNDANte, con pieza 50 y 55 $, trato familia, Sarmiento 743. v7

A 35 $ PENSION ESPECIAL CON SAla o pieza desde 60 a 150 $, familia, Sarmiento 1262, 1er. piso. v7

A PERSONA DECENTE SE DA PENsión en familia, Constitución 1764, departamento 8.

A COMER BIEN A PRECIOS MODICOS con asistencia o sin ella en la antigua y acreditada Pensión, Cangallo 1069.

A 30 $ PENSION española CON PIEZA 50 y 55 $, pieza solo 20 $, Belgrano 1233. v8

A MATRIMONIO, PENSION española, pieza amueblada 90 y 120 $. Victoria 1020. v7

A 65 Y 70 $, ESPLENDIDA PENSION, con cama, por día 2 y 3 $, Rivadavia 1073. v7

A 35 $. PENSION, SALA Y PIEZAS amuebladas a caballeros, 55, 60 a 120 $, a matrimonio 120, 130 a 180 $, casa nueva, Perú 674. v7

A 50 $ PENSION SANA Y VARIADA, con cama 50, 55 y 60, pasajeros $ 2 y 2.50, prueben y verán, Hotel Orensano, Chile 657. v15

BUENA PENSION, SALA AMUEBLADA, confort, único inquilino, Alsina 3106, 1o. piso D. v8

BUENA PENSION PARA FAMILIAS casa seria, acreditada, ocupada sólo por familias, alquilo lindas piezas con o sin muebles, todas con balcones a la calle, con pensión superior, baños, teléfono, elegante salón para recibo. Piano, precios económicos, Uruguay 291 esquina Sarmiento.

C. PELLEGRINI 479. PENSION, SALAS y piezas a la calle.

EN BELGRANO, FAMILIA HONORABLE desea tomar dos pensionistas mayores, se piden referencias, General Paz 1061.

HOTELES Y CASAS DE PENSION

EXCELENTE PENSION EN FAMILIA, con o sin pieza, B. Mitre 1707, 1o.

EN FAMILIA DISTINGUIDA PENSION de 1ra., con hermosa sala, con o sin muebles, baños caliente, teléfono y confort. Unicamente a matrimonio, Moreno 1615.

FAMILIA CATALANA TOMARIA UNO o dos pensionistas formales, Lima 367.

FAMILIA PENSION DA PRECIOS módicos, prueben empleados, C. Pellegrini 125. v7

HOTEL CENTENARIO, MEXICO 557, familias, pasajeros, alquilo por todo precio, habitaciones a la calle, buen trato, desde $ 1, 1.50 y 2.50; mes 40, 45, 50, 53 y 60 $. v8

HOTEL ITALIA, CORRIENTES 1619, piezas desde 1 $, con pensión 2.50, mes 70 pesos. v9d

IDEAL HOTEL ALQUILASE, PIEZAS, amuebladas para matrimonio, confort moderno, entrada para coches, Azcuénaga 1251. v7

MONTEVIDEO: PARA VERANEANTES familia distinguida da pensión y piezas amuebladas; Durazno 1065. v8

PENSION A 40 PESOS, COMIDA ESPEcial, trato esmerado, Tacuarí 856. v9

PENSION CON PIEZA EN FAMILIA, se alquila, B. Mitre 1428, altos. 8

PENSION ESMERADA SE DA A PRECIO módico, Victoria 1162. v7

PENSION CON PIEZA SE ALQUILA, Corrientes 1258, piso 1o., dep 1. v8

PENSION Y SALA O PIEZA ALQUILA familia vasca, Rivadavia 1932, 1er. piso

PENSION, DOS PIEZAS AMUEBLADAS baño, teléfono, electricidad, familia, Rincón 65. v7

PENSION A MATRIMONIOS, señoritas y caballeros, piezas desde $ 1, B. Mitre 1420.

PENSION FAMILIAR, SE ALQUILA SAlita y pieza amuebladas, Corrientes 1254, letra F, 3o.

PENSION A 30 $, CON PIEZA 45 y 50, por día 2 $. Carabobo 359, frente al Mercado del Plata. v8

PENSION EN CASA PARTICULAR sala y pieza bien amueblada, precio módico, B. de Irigoyen 254, piso 1. v7

PENSION, PIEZAS, SALITA, BALCONES, matrimonios y caballeros, baños, Chacabuco 363. v8

CASAS, LOCALES Y PIEZAS BUSCADAS

A BUENA PIEZA PARA DOS PERSOnas, casa sin chicos, Lorma 456. v8

ALQUILAR SE DESEA EN CASA-QUINta una o tres piezas para corta familia, tratar Bmé. Mitre 2176. v8

CASITA DE 3 PIEZAS Y UN CUARTITO y un poco de fondo, deseo alquilar para fin de mes, Totoras 243, cartas a T. G. B. v8

CASA-QUINTA pequeña SE DESEA ALquilar, por la temporada en pueblo cercano y próximo a la estación, dirigir carta indicando precio a J. M. G., Reconquista 195, escritorio 12. v7

CASITA DE 5 O 6 PIEZAS SE DESEA alquilar, preferible por Caballito, cerca subterráneo, dirigirse a L. J., Alsina 730, indicando precio.

CASA O DEPARTAMENTO 4 O 5 PIEzas y comodidades o chalecito cerca estación se desea alquilar, lujo y confort moderno, por carta indicando precio y condiciones a Alberto, Viamonte 927, piso 3o.

CASA BAJA SIN ALTOS, DESEO alquilar, en muy buen estado, 7 habitaciones, cuarto baño interno, 2 patios y si es posible fondo, mirando Este o Norte; radio Lima a Pichincha y Cochabamba a Independencia; por carta con precio a A. Mennier, Tacuarí 1174. v9

DESEO ALQUILAR CASA AL CENTRO para re-alquilar habitaciones, por carta a L. Fañá, Cerrito 427.

DESEO ALQUILAR LOCALCITO CHICO para cigarrería, Carlos Pellegrini 674.—Torres.

DESEO ALQUILAR CASA DE 4 O 5 PIEzas, con comodidades, dirigir informes y precio por carta a P. P., Perú 326. v7

DESEO ALQUILAR UNA SALA A LA calle, bien amueblada, para matrimonio, en casa de una familia respetable, de Callao a C. Pellegrini y de Arenales a Córdoba, dirigirse por carta a F. O., Paraguay 957.

EN NECOCHEA, DESEA PASAR EL VErano, familia de 4 personas mayores, en hotel o casa respetable, enviar precio a Diamondi 356.

QUIEREN ALQUILAR CASAS, depart. Y piezas? Por intermedio "La New-York" agencia, alquileres, lo conseguirán, Victoria 829.

NECESITO UN COMEDOR O 2 PIEZAS arregladitas para familia chica, datos Perú 318, M. O. A.

SE DESEA ALQUILAR CASITA MAR del Plata, de tres piezas, amueblada, tratar Lapesla 63.

Señora SOLA, DESEA ALQUILAR PIEZA aproximada a Pueyrredón y Santa Fe, desea casa tranquila y pieza aireada, precio 15 $, por carta, Arenales 2775. v8

SE DESEA ALQUILAR UN LOCAL CON tres piezas y zaguán, radio Godoy Cruz, Acevedo y Guatemala a Cerviño; ofertas, Guatemala 4815.

Señor FORMAL DESEA PIEZA GRANDE amueblada, con confort, interior pero con ventana, último piso, casa tranquila, centro. Pagador puntual. Ofertas con dimensiones y precio; B. Box 66, P. Unión 161.

Señor SOLO, DESEA ALQUILAR BIEN amuebladas sala y antesala, baño con agua caliente, único inquilino, con o sin pensión, en la calle Cabildo o alrededores de Federico Lacroze. Dirigirse únicamente por carta, Bulnes 1013. v8

TRES señoras BUSCAN 3 PIEZAS VAcías en casa quinta de familia, ofertas a C. B., casilla 981. v7

ALQUILER DE HABITACIONES

ALQUILASE PIEZA BIEN AMUEBLADA, caballero solo, Libertad 36. v8d

ALQUILASE ANTESALA Y PIEZA juntas, 45 $, Córdoba 3012.

ALQUILANSE PIEZAS GRANDES, JUNtas o separadas 25 $, Córdoba 3012.

ALQUILO PIEZA AMUEBLADA con pensión, familiar, Rivadavia 1063.

ALQUILO PIEZA EN 12 $, PARA HOMbre solo, Venezuela 2060. v7

ALQUILO PIEZA A HOMBRE SOLO, casa familia, Moreno 1866. v7

A 25 $, VICTORIA 788 ESQ. PIEDRAS, pieza amueblada. v9d

ALQUILO SALAS, PIEZAS, CON O SIN muebles, Pozos 126. v8

ALQUILANSE 2 PIEZAS A MATRIMOnio mayor, decente, Bermejo 368. v7

ALQUILO PIEZA AMUEBLADA, CASA familia, a 1 c. 2, Belgrano 1351. v7

ALQUILO EN 18 $ PIECITA, SGO. DEL Estero 1084, altos. No hay papel. v7

ALQUILASE PIEZA A PERSONA decente, Cangallo 2208. v8

ALQUILO PIEZA SIN MUEBLES PARA personas mayores, Paraná 751. v7

ALQUILO PIEZA A EMPLEADO, 20 $, cama nueva, Tucumán 1040. v7

A HOMBRE SOLO ALQUILO LINDA piecita barata, Humberto I 811. v7

ALQUILANSE 2 PIEZAS, PARA PERsonas mayores, Ayacucho 243. v7

ALQUILASE PIEZA A LA CALLE Y baño, Moreno 989, 2o. v7

A 25 $, VICTORIA 788, PIEZA AMUEblada, ascensor, balcón, baño. v1en

ALQUILANSE 2 PIEZAS Y GALPON, junto o separado, E. Unidos 1684. v8

ALQUILASE 15 $ PIECITA A HOMBRE solo, casa decente, Chile 1490. v7

ALQUILASE COMEDOR Y PIEZA, Libertad 271, tratar de 6 a 7 p. m. v7

ALQUILASE UNA PIEZA PARA CABAlleros solos, Venezuela 895. v7

ALQUILASE PIEZA PARA MATRIMOnio, Sarmiento 1738. v8

ALQUILO SALA AMUEBLADA, LIBERtad 136. v8

ALQUILASE PIEZA BIEN AMUEBLAda, casa de familia, México 2919. v7

ALQUILO SALITA A CABALLEROS, Av. Sáenz Peña 836, 1o. v7

ALQUILASE SALA AMPLIA Y PIEZA o sin muebles, Corrientes 1545. v8

ALQUILASE UNA PIEZA GRANDE, San Juan 2830. v7

ALQUILASE PIEZA A CABALLERO solo, Arenales 1073. v7

ALQUILO SALON CON JARDIN, PIANO, luz, 50 $, Carlos Calvo 1349. v7

ALQUILO 2 PIEZAS CON COCINA sola, Pozos 772. v7

ALQUILO PIEZA EN CASA DE familia, Moreno 2458. v8

ALQUILASE EN 28 $ PIECITA AMUEblada, Talcahuano 280, 2o. piso. v7

ALQUILASE PIEZA AMUEBLADA EN casa de familia, Viamonte 877. v7

ALQUILO DOS PIEZAS EN CASA DE familia, Humberto 1431. v7

ALQUILASE HERMOSA SALA Y PIEza sin muebles, Arenales 992. v7

ALQUILO COMEDOR GRANDE Y UNA pieza, Córdoba 2021. v7

ALQUILASE PIEZA A PERSONAS MAyores, Sarandí 240, casa particular. v7

ALQUILASE LINDA ANTESALA BARAta a señoras solas, Bustamante 525.

ALQUILASE PIEZA A LA CALLE amueblada, Talcahuano 280, 2o. piso.

ALQUILASE PIEZA EN 14 $ A HOMBRE solo, casa familia, Coronel Díaz 1788.

ALQUILO PIEZA AMUEBLADA, CON balcón, para hombre solo, Lima 176.

ALQUILASE PIEZA 20 A 25 $, hombres tranquilos, Victoria 615.

ALQUILASE COMEDOR EN CASA DE familia, Saavedra 348. v3

A 20, 40 $ ALQUILANSE PIEZAS CON o sin muebles, B. Mitre 1119

ALQUILASE SALA AMUEBLADA, CON pensión, precio módico, Belgrano 426.

ALQUILER DE HABITACIONES

ALQUILO PIECITA AMUEBLADA a persona sola 25 $, Cevallos 736.

ALQUILASE COMEDOR BARATO, Moreno 2974. v1

ALQUILASE PIEZA AMUEBLADA CON ventana, Sarmiento 1352, 4o. piso.

ALQUILASE LINDA SALA Y PIEZA piso amueblada, barato, Paraná 460.

ALQUILO DOS HERMOSAS SALAS, las dos juntas, barato, $ 36, Charcas 3279.

ALQUILASE SALA AMUEBLADA, Sgo. del Estero 371.

ALQUILASE EN 22 $, BUENA PIEZA, para hombres solos, Alsina 890.

ALQUILASE PIEZA A MAYORES, CON comodidad, Alsina 1318, altos. v8

ALQUILO COMEDOR 30 $, PIEZA 25 $, con todas comodidades, B. Mitre 3390.

ALQUILASE SALA O PIEZA AMUEBLADA, Av. de Mayo 474.

ALQUILASE PIEZA A CABALLERO, Andes 107, único inq., no hay papel.

ALQUILO dos lindas PIEZAS BA... Pasco 86, dep. 16.

ALQUILANSE DOS PIEZAS, CASA FAmilia, único inquilino, Lima 887. v9

ALQUILO LINDA SALA, ANTESALA 85 pesos y una linda pieza, Paraná 162. v8

ALQUILASE PIEZA EXTERIOR, INDEpendiente, Av. de Mayo 1012, 4o, izq. v8

ALQUILANSE DOS LINDAS PIEZAS CON o sin muebles, Corrientes 567, 2o. piso. v8

ALQUILANSE SALA Y 2 PIEZAS juntas o separadas, Santa Fe 1752. v9

ALQUILASE PIEZA AMUEBLADA, LUZ eléctrica 25 $, Entre Ríos 343, 3er. piso.

ALQUILO SALA, ANTESALA Y PIEZA con baño, Av. de Mayo 1246, 2o. piso. v9

ALQUILO PRECIOSA SALA Y ANTESALA, amueblada, casa familia, Lima 367. v19

ALQUILO PIEZA GRANDE, BARATO, matrimonio solo, Lafuente 171, Flores. v7

ALQUILO PIEZA AMUEBLADA, VENTILADA, en familia, Sgo. del Estero 173. v14

A 20 $ HERMOSA PIEZA AMUEBLADA, alquilo a caballero, Pellegrini 622. v15dc

ALQUILO PIEZA AMUEBLADA, OTRA piecita 35 $, Av. de Mayo 1413, 4o. piso. v7

A 33 $ SALA GRANDE, PIEZA A 14 $, sin cocina, casa familia, E. Unidos 2201. v8

ALQUILO SALA Y PIEZAS CON O SIN muebles, casa familia, Venezuela 510. v8

ALQUILO DOS PIECITAS HOMBRES solos, Viamonte 927, piso 2o, derecha. v8

ALQUILO PIEZA AMUEBLADA 30 $ a familia decente, Italiana, Ayacucho 335. v8

ALQUILASE LINDA SALA A MATRImonio decente u hombres solos, San José 560, piso 1o. v7

ALQUILASE A 1 O 2 CABALLEROS SOlos, pieza amueblada, casa familia, Sgo. del Estero 351. v7

ALQUILASE PIEZA AMUEBLADA, MAtrimonio solo u hombre solo, Libertad No. 38. v7

ALQUILASE EN FAMILIA PIEZA BIEN amueblada, con pensión, San Martín 926. v27

ALQUILO LINDAS 2 PIEZAS, COCINA independiente, persona mayor, Viamonte 640. v7

A 30 $ PIEZA CON TODO CONFORT. Avenida de Mayo 1239, 2o, F. (hay ascensor). v7

ALQUILASE PIEZA RICAMENTE amueblada, con balcón y otra chica a caballero, Santa Fe 1694. v14

ALQUILO DOS PIEZAS JUNTAS, PREcio módico, todas comodidades, Estados Unidos 3339. v9

ALQUILO LINDA PIEZA INDEPENdiente, con toda comodidad, con o sin muebles, Montevideo 933, dep. A. v8

ALQUILASE LINDA SALITA VENTILAda, con muebles a hombre solo, B. Mitre 2286. v8

ALQUILASE PIEZA AMUEBLADA, PAra una o dos personas, casa familia, Venezuela 530. v8

ALQUILO A CABALLERO LINDA pieza, bien amueblada, balcón a Cangallo, baño inmediato, Paraná 196. v7

ALQUILASE A CABALLERO PIEZA amueblada, cómoda, baño contiguo, 55 pesos, Pozos 617. v7

ALQUILASE PIEZA AMUEBLADA A la calle, otra interior 30 pesos, Av. de Mayo 890. v7

ALQUILASE LINDA PIEZA PARA hombres solos, casa familia, México 745. v7

ALQUILO 4 PIEZAS 70 $ O SEPARAda, cuarto baño, aguas corrientes, cloacas, Colombres 1372. v7

ALQUILO PIEZA UNICO INQUILINO, con o sin pensión, esq. Santa Fe, Dorrego 2579. v7

ALQUILO PIEZA A HOMBRES SOLOS, con o sin pensión, Belgrano 943, dep. núm. 11.

ALQUILO SALA Y ANTESALA, ESPLENdida, personas mayores, 80 $, Venezuela 1552. v8

ALQUILASE POR 15 $ UNA PIEZA para hombre solo, único inquilino, Boulogne-Sur-Mer 825. v8

ALQUILASE COMEDOR, CASA DE FAmilia chica, único inquilino, 45 $, con luz eléctrica, Sarmiento 2860.

ALQUILO COMEDOR Y DORMITORIO, casa altos, único inquilino, Sarmiento 3568. v10

ALQUILASE GRAN SALA, PERSONAS mayores, precio módico, luz eléctrica, Suipacha 1496. v8

ALQUILO PIEZA A MATRIMONIO solo u hombres solos, casa decente, Carlos Pellegrini 735. v7

ALQUILO SALA Y PIEZA, PARA PERsonas mayores o escritorios, Moreno 784.

ALQUILANSE PIEZAS INDEPENDIENtes, ventiladas, terraza, jardín, frutales, barato, Humberto 1 2188. v8

ALQUILASE LINDA HABITACION PAra caballero solo, Cangallo 1955, Dep. 8, altos. v7

ALQUILANSE DOS PIEZAS FAMILIA sin hijos, una hombre solo, Victoria 673 2o. piso. v8

ALQUILASE EN CASA DE FAMILIA, una pieza amueblada, todas comodidades, Esmeralda 756. v8

ALQUILANSE 1 O 2 PIEZAS A señoras o señoritas empleadas, con o sin pensión, Corrientes 3135. v7

ALQUILO PIEZA CON CUARTO DE baño al lado y luz eléctrica, 30 $, Paraguay 661. v10

ALQUILASE PIEZA GRANDE PARA familia u hombre solo, Ayacucho 30, 1er. piso. v7

ALQUILO COMEDOR GRANDE A PERsonas decentes, hay comodidad, Alsina 2925. v8

A 30 y 40 $, ALQUILO PIEZA CON O sin muebles, doy pensión, Bmé. Mitre 1035.

ALQUILO LINDA PIEZA CON MUEBLES y pensión, 45 $, a hombre solo, Andes 161. v8

A 60 $ SALA AMUEBLADA, TELEFOno y baño, comodidades, Alsina 1112, 1o. derecha.

ALQUILANSE PIEZAS AMUEBLADAS, desde 22 a 28 $, casa familia, Cochabamba 948. v9

ALQUILANSE 2 O 3 PIEZAS SEGUIDAS, luz eléctrica, precio módico, Chacabuco 243, 2o. derecha.

ALQUILO COMEDOR A MATRIMONIO o personas mayores, casa familia, México 1521. v8

ALQUILO 2 PIEZAS JUNTAS, COCINA y aguas, ventanas a la calle, México 1315. v8

ALQUILO PIEZA EN 12 $ A HOMBRE solo, casa familia, Laprida 1679, no hay papel.

ALQUILO COMEDOR EN 15 $, COCINA sola, único inquilino, Laprida 1679, no hay papel.

ALQUILO PIEZA GRANDE BARATA, a mayores, Talcahuano 343, dep. L, 2o. piso. v1

ALQUILASE SALA Y PIEZA AMUEBLADA $ 15, 30 y 40, Uruguay 379, 1er. piso ascensor.

ALQUILO SALA Y PIEZA, PRECIO módico, Av. de Mayo 1057, 3o, derecha ascensor. v10

ALQUILO SIN MUEBLES, PIEZA grande y barata, otra en azotea linda, casa tranquila y de comodidades, Cangallo 1528.

A MATRIMONIO O MAYORES ALQUILO pieza barato, amplias comodidades, baño, luz eléctrica, Rincón 264, dept. 8, bajos.

ALQUILASE HERMOSA PIEZA, PATIO, comodidad, amplia, 26 $, Anchorena 1425.

ALQUILASE A PERSONA DISTINGUIda, pieza 35 $, baño, jardín, Tucumán 1562.

ALQUILANSE DOS GRANDES PIEZAS, cocina, patio, comodidad lavar, 65 $, Paraguay 785.

ALQUILASE COMEDOR CON LUZ eléctrica, a personas mayores, Belgrano 1237. v9

ALQUILO PIEZA A LA CALLE REgiamente amueblada, Paraná 358, 1er. piso, letra B. v8

ALQUILASE LINDA PIEZA bien amueblada, casa familia, Av. de Mayo 1297, tercero.

ALQUILASE COMEDOR, DOS PIEZAS Y cocina, a matrimonio sin niños; casa tranquila y ventilada; Cangallo 1681.

ALQUILASE UNA HERMOSA SALA CON 3 balcones, antesala y piezas interiores con ventana, muy ventilada, Rivadavia 956. v13

ALQUILER DE HABITACIONES

ALQUILO PIEZA BIEN AMUEBLADA para matrimonio o caballero con o sin pensión, casa familia, Rivadavia 1035. v9

ALQUILO BARATO EN CASA NUEVA, tres amplias piezas juntas, baño y luz eléctrica, Cangallo 1570. No hay papel. v8

ALQUILASE HERMOSA PIEZA AMUEblada, con ventana, todo confort moderno, casa de familia, Sarmiento 1450. v8

ALQUILANSE SALAS GRANDES Y chicas, balcones, buena pensión, baño, teléfono, precio módico, familia inglesa, Pueyrredón 594. v8

ALQUILASE EN CASA DE FAMILIA muy tranquila, 2 hermosas salas con balcón, Moreno 2044, altos, para corta familia. v9

ALQUILO EN BELGRANO SALA grande en casa particular, matrimonio o personas mayores, 20 $, Freyre 2566. No hay papel. v7

ALQUILASE ESPLENDIDA PIEZA, BIEN amueblada a caballero, otra piecita, con muebles, aire, luz eléctrica, al fondo, 30 $, casa familia, Belgrano 1779. v7

ALQUILANSE 2 COMEDORES MUY grandes juntos o separados y piezas para familia, luz eléctrica, Cangallo 2311 y piezas baratas, Castelli 21. v9

BOLIVAR 631, ALQUILANSE 4 PIEZAS a todos precios y comodidades. v7

CASTELLI 18, ALQUILANSE UNA O dos piezas amuebladas con pensión. v7

Compañero DE PIEZA CON MUEBLES, formal, se necesita, México 1067. v7

COMEDOR Y PIEZA ALQUILO JUNTO o separado, Agüero 557. v7

COMEDOR SE ALQUILA EN 38 $, CASA de familia, Quintino Bocayuva 157. v8

COMEDOR CON COCINA A MATRIMOnio solo, casa de familia, Moreno 325.

COMEDOR 48 $, PIEZA 33 $, CON LUZ eléctrica, baños, cocina, alquílanse juntas o separadas, Cangallo 2049. v8

DOS AMPLIAS Y VENTILADAS PIEzas se alquilan, Corrientes 1626.

DOS PIEZAS Y COCINA A PERSONAS mayores, recién pintadas, Brandsen 341, Boca. v7

DOS PIEZAS Y COCINA A MATRIMOnio o mayores, Salta 386, tratar Moreno 1758. v8

DOS PIEZAS 42 $, LUZ ELECTRICA, comodidades, alquilo a matrimonio solo, Moreno 878. v7

DOS PIEZAS Y DEPENDENCIAS, Alquílanse en casa de dos personas, único inquilino, referencias mutuas, Juncal 2979. v8

EN CASA PARTICULAR SE ALQUILA dormitorio y sala a la calle regiamente amueblado, muebles nuevos, con o sin pensión, baño, teléfono, Arenales 834. v9

EN VILLA URQUIZA, A DOS CUADRAS estación y tranvías, alquílase sala o pieza amueblada a señora o caballero, único inquilino, Avezahal 5078. v7

EN CASA MODERNA DE MATRIMONIO solo, se alquila salita y 2 piezas, $ 70, único inquilino. Referencias mutuas, Urquiza 3636.

EN CASA DE FAMILIA RESPETABLE alquílase 1 o 2 piezas a la calle, Pueyrredón 1217, con buena pensión, a únicos inquilinos.

EN FAMILIA SIN HIJOS, SE ALQUIla sin muebles, una pieza con ventana a caballeros o mayores, Viamonte 541, dep. 2, 3er. piso izquierda. v8

FAMILIA ALQUILA EN CASA DE LUJO pieza amueblada a la calle, con o sin pensión, Talcahuano 362, piso 1o. v7

HABITACION SIN MUEBLES ALQUILO a personas mayores, casa particular, Ituzaingó 637. v8

HERMOSA PIEZA AMUEBLADA ALQUIlo, todo confort, hombre solo; Paraná 960. v8

LINDA PIEZA PARA MAYORES, CON luz eléctrica, alquilo, Moreno 1258. v8

LINDA PIEZA GRANDE, CON O SIN muebles, alquilo barato, Maipú 882.

PIECITA ALQUILO A HOMBRE SOLO, 15 pesos, Venezuela 1622, altos.

PIEZA A MAYORES ALQUILO, COMOdidad, Rivadavia 1271.

PIEZA SE ALQUILA A HOMBRE solo, Bmé. Mitre 1500, Pasaje La Piedad 23.

PIEZA AMUEBLADA MUCHO AIRE para dos personas $ 40, Corrientes 1038.

PIEZA A HOMBRE SOLO SE ALQUILA Tacuarí 1461. v7

PIEZAS 5 ALQUILANSE, CARLOS CALvo 4071, tratar San Juan 2896. v7

PIEZA 20 $, LUZ ELECTRICA, ALQUILO a hombre solo, Moreno 2678. v7

PIEZA GRANDE SE ALQUILA, UNICO inquilino, Maipú 2383. v7

PIEZA HERMOSA PARA HOMBRE solo con baño, se alquila, Lima 1411. v7

PIEZA GRANDE CON BALCON, PARA caballeros, casa decente, 30 $, Chile 1591. v8

PIEZA ALQUILASE EN 14 PESOS A hombre solo decente, General Hornos 340; no hay papel. v9

PIEZA A LA CALLE O COMEDOR ALquilo en 35 $, Bolívar 808 y San Lorenzo 377. v7

PIEZA PARA HOMBRE SOLO, VENTIlada, independiente, 15 pesos, Chile 1591.

PIEZA CON LUZ ELECTRICA Y COCIna aparte, casa tranquila, alquilo, Sáenz Peña 1037. v7

PIEZA GRANDE A MATRIMONIO u hombre solo, cocina independiente, Rivadavia 659, 1er. piso. v9

PIEZA GRANDE MUY AIREADA, ELECtricidad, comodidad alquilo, Uruguay 1463.

PIEZAS BARATAS, ALQUILO, PUEYrredón 1142, Uspallata 825, Corrientes 2126, Moreno 1465 y 1661, Gorriti 4057 y Belgrano 1851. v7

SE ALQUILA SALA Y 2 PIEZAS, Cerrito 329. v7

SE ALQUILA SALON CON PIEZAS, Sarmiento 2214, tratar 2210. v11

SE ALQUILA SALA CON MUEBLES A 2 caballeros, Paraguay 2500. v7

SE ALQUILA PIEZA, 15 $ MENSUALES, Sarandí 136. v8

SALA Y COMEDOR ALQUILO, MORENO 1661 y 1465. v7

SE ALQUILA PIEZA, PARA PERSONA mayor, French 2978. v8

SE ALQUILA PIEZA, JUNCAL 859. v8

SE ALQUILAN PIEZAS, TARIJA 3830, tratar Venezuela 1764. v7

SE ALQUILA UNA PIEZA PARA HOMbres solo, Chile 158. v7

SE ALQUILA REGIO COMEDOR A PERsonas mayores, Paraná 443. v9

SE ALQUILA SALA, RIVADAVIA 2020. v8

SE ALQUILA UNA PIEZA Y COCINA, Cuenca 15, Flores.

SE ALQUILA UN COMEDOR BARATO, México 944. v7

SALA SE ALQUILA, COMODIDADES para familia, Neuquén 2500.

SE ALQUILA PIEZA, PARA MATRIMOnio u hombres solos, Moreno 650. v8

SALA GRANDE, CON BALCONES, SE alquila, Rioja 370. v7

SE ALQUILAN PIEZAS Y COMEDOR, Rodríguez Peña 27. v7

SE ALQUILA UNA PIEZA PARA HOMbres solos, Bmé. Mitre 1353. v8

SE ALQUILAN DOS PIEZAS EN 20 $, calle Zañartu 1032, Flores. v7

SE ALQUILAN SALA O DOS PIEZAS juntas, cocina independiente, Uruguay 479. v7

SALA, ANTESALA Y LUZ, ALQUILASE a mayores, único inquilino, Moreno 2707. v7

SE ALQUILA LINDA PIEZA CON O SIN cocina, Suipacha 170. v7

SE ALQUILA SALA Y PIEZA AMUEBLADA con pensión desde 55 $, Lavalle 1139.

SE ALQUILA PIEZA, PARANA 427. v8

SE ALQUILA UNA PIEZA CON LUZ eléctrica, $ 18, Callao 455. v1

SE ALQUILA ANTESALA AMUEBLADA único inquilino, 45 $, Pozos 432.

SE ALQUILA UNA PIEZA AMUEBLADA, Lavalle 870, piso 3o. ascensor.

SE ALQUILA SALA Y 2 PIEZAS, juntas o separadas, gran comodidad, único inquilino, Cevallos 646. v7

SALITA CON BALCON ALQUILO A SEñora sola, casa familia, Independencia 1908. v7

SALA Y ANTESALA, LUZ eléctrica, casa independiente y todas comodidades, alquílase barato, México 2644. v7

SE ALQUILA SALA GRANDE Y PIEZA, juntas o separadas, Talcahuano 231, 1er. piso izquierda. v7

SE ALQUILA PIEZA AMUEBLADA, 2 camas, muebles nuevos, Talcahuano 58, dep. 4. v7

SE ALQUILA SALA, ANTESALA, PIEzas juntas o separadas, toda comodidad, Sarmiento 1736. v7

SE ALQUILA LINDA PIEZA AMUEBLADA a jóvenes o matrimonio, casa familia, 30 $, Lima 653. v7

SE ALQUILA SALITA, CON O SIN muebles, en casa de familia, Pasco 66, dep. núm. 13. v8

SALAS 2 Y PIEZA CON O SIN MUEbles, confort, pensión, familia respetable, Andes 1003. v7

SE ALQUILA EN CASA-QUINTA 2 HAbitaciones, para matrimonio, gas, aguas corrientes, Hidalgo 536, Caballito. v8

SE ALQUILA COMEDOR Y UNA PIEza, junto o separado, con toda comodidad, Alsina 1716. v7

SE ALQUILA LINDA PIEZA A PERSOnas mayores, muy barata, una cuadra subterráneo, Rivadavia 1381. v7

SE ALQUILA UN COMEDOR Y 2 PIEzas con cocina en $ 25, en casa de familia, México 1868. v8

SE ALQUILAN DOS SALAS JUNTAS con balcón a la calle, por 50 $, Belgrano 3401, esquina Loria. v7

ALQUILER DE HABITACIONES

SE ALQUILAN PIEZAS, CERRITO 715, 1o. izquierda.

SE ALQUILA PIEZA AMUEBLADA EN 30 $, Chile 414.

SALA O PIEZA AMUEBLADA, CON pensión en familia, se alquila a personas distinguidas, Corrientes 2153. v7

SE ALQUILAN 2 PIEZAS JUNTAS o separadas, casa tranquila, Quintino Bocayuva 133. v7

SE ALQUILAN COMEDOR Y PIEZA JUNtas o separadas, con luz eléctrica, en casa de familia distinguida; Belgrano 2510.

SE ALQUILA A CABALLERO DECENTE sala o pieza amueblada, Esmeralda 329, 1er. piso. v8

SE ALQUILA COMEDOR CHICO CON vestíbulo, cocina independiente con luz o sin ella, toda comodidad, Garay 576.

SE ALQUILA SALA Y ANTESALA A personas mayores, en casa de familia, con todas comodidades, Sarmiento 3952. v7

SE ALQUILAN DOS PIEZAS GRANDES, juntas independiente y lindo cuarto de baño, casa familia, en 50 $, Cabildo 1111. v8

SE ALQUILA PIEZA Y COMEDOR BIEN amueblados con o sin pensión, luz eléctrica y baño, casa muy tranquila a caballeros decentes o matrimonio, Salta 129. v3

SE ALQUILA EN CASA DE FAMILIA A 3 cuadras subterráneo, hermoso comedor o pieza barata, Hidalgo 386 (Caballito).

SE ALQUILA HERMOSA PIEZA AMUEblada, en casa de familia inglesa, mucha luz, ventilación y con balcón a la calle, único inquilino, Sarandí 661, dep. 10.

SALA AMUEBLADA ALQUILO, INDEpendiente, matrimonio o caballeros, buena pensión, casa tranquila, Chacabuco 1152. v8

VENEZUELA 1622, ALTOS, ALQUILO A mayores pieza con ventana, 25 $.

INSTRUCCION PUBLICA

AMBOS SEXOS, enseño ESCRIBIR A máquina 5 $, San Juan 1566. v11d

A $ 0.50 enseño MAQUINA ESCRIBIR cualquier sistema, Maipú 462.

ASPIRANTES A TENEDORES DE LIbros, preparo, Viamonte 2418. v7

ASPIRANTES A EMPLEOS DE ESCRItorio, preparo, Viamonte 2418. v7

ACADEMIA CORTE Y CONFECCION, da diploma, San Juan 2619. v7

A OBREROS, LEER, ESCRIBIR Y cuentas enseño rápido, San Juan 1566. v11d

ALUMNOS 4o. GRADO, GARANTO EXIto ingreso Febrero, San Juan 1566. v24d

APLAZADOS! YA EMPEZARON LOS cursos en el Colegio Alvear, Belgrano 1445.

A CANGALLO 741, TAQUIGRAFIA CONgreso y comercio, $ 10 mes, Sta. enseña. v9

A INGRESOS NACIONAL, NAVAL Y Militar ni un solo aplazado, profesor Henturas, Corrientes 1792. v12

ACADEMIA MERCANTIL GIANNETTI, fundada en 1884. La más antigua y prestigiosa de la República; Perú 359. v8

APLAZADOS LATIN, HISTORIA, FILOsofía, preparo catedrático nacional, Malabia 1645. v15

A CANGALLO 741, MAQUINA DE ESCribir $ 5 mes, Sta. enseña, día y noche. v9

A LEER, ESCRIBIR, CUENTAS Y MAquina, ambos sexos, 10 $ mes, Belgrano 1121. v7

ALGEBRA, GEOM., TRIGONOMETRIA, física, etc., latín, J. Claramunt, México 1031. v18

ACADEMIA BERLITZ, CALLAO 384. La única verdadera; francés, inglés, italiano, latín, etc. Exito seguro. v7

AL CONTADOR PRACTICO: TENEDURía de libros, aritmética, caligrafía, etc., Habicht, Cangallo 322. v11d

ARITMETICA, ALGEBRA, GEOMETRIA, trigonometría, se dan lecciones, Larrea 1180. v9d

A INGRESO A COLEGIOS, ESCUELA Parteras y maestras, profesora, Corrientes 2454. v11d

A 5 $ MENSUALES enseño A ESCRIBIR a máquina, 10 $ taquigrafía o idiomas, Corrientes 2129. v31

A LA ESCUELA DE PARTERAS ingreso, preparo catedrático nacional, Malabia 1645. v10

ACADEMIA NACIONAL, URUGUAY 274. Teneduría y estudios comerciales, con clases independientes para señoritas, 10 $. v13d

ACADEMIA ARGENTINA DE CORTE y confección. Curso especial para vacaciones, Humberto 1o. 2941, antes B. Mitre 1671. v12

ACADEMIA "HELLER", INGRESO REpaso materias y años Nacional, Comercial, Liceo, Normal, Industrial, Corrientes 3454, Rivadavia 6838, Montes de Oca 545.

A 5 $ MAQUINA DE ESCRIBIR A 10 $ teneduría, taquigrafía, ortog., aritm., gratis, italiano, calig., día y noche, Corrientes 1063. v12

A CONTABILIDAD, TENEDURIA, de Libros "Método Heller", completísimo, 30 modelos contabilidades, 501 páginas 6 $. Pedidos al autor A. Heller, Corrientes 3454.

APLAZADOS DEL NACIONAL, COMERcial, Industrial, Normal, para prepararse con éxito ocurran al Instituto "Heller", Rivadavia 3386. v8

A TENEDORES DE LIBROS, EMPLEAdos prácticos, cajeros, preparo en 1 a 3 meses, otorgando diploma, Instituto Comercial "Heller", Rivadavia 3386. v8

APLAZADOS Y LIBRES DEL NACIONAL y Facultad, repaso de todas las materias y preparación para ingreso, Giralt, Perú 834. v12En.

ALGEBRA, GEOMETRIA, TRIGONOMEtría, etc., doy lecciones particulares, escribir a ingeniero E. T., Moreno 540, 4o. piso. v12

ACADEMIA INTERNACIONAL CORTE Y confección, clase especial, 30 días, pudiendo rendir examen el 27, México 2956. Diploma. v7

A CANGALLO 741, TAQUIGRAFIA (sistema Pitman), máquina de escribir, ortografía, cuentas, idioma francés, señorita enseña 5 $ mes. v11

ALGEBRA, ARITMETICA, GEOMETRIA, trigonometría y matemáticas de la Facultad, prepara Giralt, Perú 834. Brillantes resultados. v24E

ACADEMIA "LUIS PALANCO", MALAbia 1645, aplazados, Nacional, Comercial, Liceo, preparación por catedráticos nacionales, recibe pupilos. Clases nocturnas. v10

APLAZADOS EN FRANCES, DIRIJANSE a Sáenz Peña 1065, encontrarán profesor competente. 4 discípulos presentados últimamente, 4 aprobados: uno sobresaliente, 3 distinguidos. v7

APLAZADOS años LIBRES E INGRESO Nacional, Comercial, Industrial. Preparación en todas las materias con éxito seguro. Academia Berlitz, Callao 384. v9

ACADEMIA BERLITZ, AVENIDA DE Mayo 847. La única verdadera. Francés, inglés, latín, etc. Preparación de aplazados, libres, ingreso Nacional, etc. Exito seguro. v9

A 10 $ AL MES, DOY CLASES DIArias de teneduría de libros a oro y papel, contabilidad, aritmética, correspondencia comercial y caligrafía, México 2 32, clases diurnas y nocturnas. v12dic

APLAZADOS Y LIBRES: FRANCES, INglés, etc. Preparación por los textos exigidos en exámenes. Exito seguro. Academia Berlitz. Unica dirección, Av. de Mayo 847. v11

ABIE ERNESTO, profesor DE matemáticas, Defensa 1110. Dicta clases de aritmética, práctica y razonada, geometría plana y del espacio, Algebra, trigonometría, química y física, prepara para el Nacional, Naval, Militar y Comercial.

AL INSTITUTO PORRERA Corte y confección, labores, corsets, sombreros, contabilidad, idiomas, música, dibujo, pintura, etc. Se admiten internas, medio internas y externas. Pidan programas se remiten gratis, Charcas 1105, esq. Cerrito. v13Dic.

A CORRIENTES 3843, INSTITUTO INcorporado con exámenes y certificados oficiales válidos para ingresar a los colegios Nacionales, Comercial, Industrial, Mecánicos. Preparación de aplazados y libres. Cursos de ingreso al Liceo Señoritas y E. Normales. v8

ADQUIERAN EL "TRATADO PRACTICO de Contabilidad y Teneduría de libros" "Sistema Heller", para aprender en poco tiempo todas las materias comerciales. Enseñanza al alcance de todos. Pedirlo al autor Isaac Heller, Rivadavia 3386, acompañando $ 4.50. v8

A LOS JOVENES Y señoritas. EL 10 del actual se inauguran nuevos cursos de tenedores de libros, balanceadores y contadores, en el Inst. Nacional de Comercio, Solís esq. Pavón, a una cuadra de los tranvías 6, 7, 25, 43, 50, 51, 53, 61, 63, 69, 84, 97 y Lacroze a Constitución. v10

APLAZADOS, COLEGIO SADI CARNOT, incorporado a los 5 años del Nacional, Piedras 1049, U. T. 99, B. Orden. Exámenes de Febrero, se preparan alumnos aplazados en todas las materias del Nacional y del curso de ingreso. Cuerpo de profesores diplomados y autorizados por la Dirección de enseñanza secundaria. Grandes comodidades para pupilos. Honorarios módicos. v10dc

A $ 10 MENSUALES, EN LA "ACADEmia Mercantil Pagano" (incorporada para todos los cursos a la E. S. de Comercio de la Nación), se dictan lecciones diarias de teneduría de libros a oro y papel, álgebra, los mercantiles, aritmética razonada, álgebra, inglés, francés, castellano, caligrafía, etc. Clases diurnas y nocturnas, se reciben pupilos. No hay vacaciones, Uruguay 275, U. T. 543 (Libertad). v5E

ACADEMIA SUPERIOR DE COMERCIO "Heller", Corrientes 3454, Rivadavia 6838, Montes de Oca 545. Cursos para contadores, tenedores de libros, cajeros, oficiales, aritmética, teneduría, caligrafía, ortografía, taquigrafía, telegrafía, idiomas, 10 $. Máquinas 5 $. Director, A. Heller, contador público nacional y autor del Tratado Teórico-Práctico de Contabilidad y Teneduría de libros "Método Heller". El más completo de los publicados hasta la fecha.

INSTRUCCION PUBLICA

AL INSTITUTO SUPERIOR DE CIENcias Comerciales "Heller", Rivadavia 3386. El mejor de la República. Cursos rápidos para contadores, balanceadores, tenedores de libros, cajeros, empleados, materias comerciales, máquinas. Cursos por correspondencia. Pedir folletos y programas gratis a Rivadavia 3386. v8

AL INSTITUTO SUPERIOR AQUILANO, Alsina 868, U. T. 4628 (Juncal), incorporado para todos los cursos a la Escuela Superior de Comercio de la Nación. Cursos especiales de vacaciones para el repaso de todas las materias. Ingresos (Comercial, Nacional, Industrial, Naval y Militar). Profesores especialistas para cada asignatura. Solicítese nómina. Clases diurnas y nocturnas. Pupilos y externos. Horas de inscripción de 8 a 11 a. m. v8dic.

ACADEMIA Militar y Naval. Organizada militarmente, Dr. Victorino Campos. Ex vicedirector y profesor de navales y militares de la antigua academia (Luis Pastor). Funciona nuevo curso para exámenes de Marzo preparatorio y 1er. año al Colegio Militar y Naval. Los 39 alumnos examinados el 1.o de Diciembre, aprobaron 34, siendo los primeros becas: Rodeiro, González, Saavedra y Martínez. Pupilos y externos, Arenales 1140, antes 1114.

AL GRAN PREMIO DE HONOR

El Instituto Porrera invita a tomar parte en el concurso de vestidos, labores, dibujo, pintura y música, que, como en los años anteriores, tendrá lugar en Diciembre próximo. Todas las señoras y señoritas interesadas en distinguirse para obtener un importante premio, pueden pedir folletos explicativos, que se mandan gratis. Se admiten internas, medio internas y externas. También pueden dirigirse a tomar datos personalmente al instituto, Charcas 1105, esquina Cerrito. v8d

A LOS JOVENES, SIN CARRERA AUN, que deseen labrarse un porvenir favorable, mediante un esfuerzo insignificante, ante la positiva compensación que obtendrán, se les presenta la oportunidad de obtener 1 ventajoso título oficial de contador público, con solo varios meses de estudios. Basta para iniciar el curso que el interesado posea como base una preparación elemental, sin requerirse aprobación de años de estudios. Son numerosos los contadores recibidos bajo mi dirección. Los interesados deben aprovechar esta única oportunidad, pues, se trata de los últimos exámenes para obtener el título en estas condiciones. Clases: mañana, tarde y noche. Honorarios reducidos; Dirigirse al contador público A. Blanco, Río Cuarto 112, U. T. 2393, Mitre. Tranvías 42, 43, 44, 45, 46, 75, 26, Lacroze y subterráneo. v7

ACADEMIA ESPECIAL DE CORTE Y confección, casa de moldes, Cangallo 1234. Sistema patentado por el S. G. de la Nación, Fundada en esta capital en el año 1897. 17 años de éxito premiada con medalla de oro en la exposición anexa al Congreso Nacional del Niño, por estudios de corte y confección de corsés. Una institución que por su método de enseñanza garantiza la preparación de profesoras de corte para las escuelas profesionales. La enseñanza es completa comprendiendo toda clase de prendas para señoras, señoritas y niños, por mes, 10 $. Cursos especiales para el corte y confección de corsés y demás prendas higiénicas y ortopédicas en un mes. Las clases son dictadas personalmente por la señora Modesta M. de Fuertes, profesora de reconocida competencia en este arte. Se otorga diploma. v8

ACADEMIA "LUIS PASTOR" NAVAL Y MILITAR

Director: Francisco Suárez de Deza, ingeniero civil y catedrático nacional de ciencias matemáticas y físicas, Azcuénaga 1054. Preparación sólida para ingreso a la Escuela Naval y Colegio Militar. Unica en la República que solo prepara para ambas carreras en un curso, sin necesidad de tener aprobado ningún año del Nacional. El éxito creciente e indiscutible de esta Academia en 34 años de funcionamiento, lo prueba el estar formada la E. Naval y C. Militar, por alumnos de la misma. En los exámenes de ingreso de la E. Naval en Febrero, de las 25 becas, obtuvo 15 esta Academia, siendo las 3 primeras, G. Portillo, A. Colodrero, J. Villasco y en los dos últimos cursos del C. Militar, ingresaron 156, siendo los 3 primeros D. Aiola, E. Cubría, J. Konig, como puede verse y los de los demás en el decreto del ministerio del 27 de Febrero. Informes en la E. Naval y Militar. Pupilos y externos. v4E

BACHILLERATO: APLAZADOS Y LIBRES, hon. módicos, "Academia Moreno", Belgrano 2588. v12

BACHILLERATO GARANTIDO, años enteros, clases particulares día, noche 15 $. Ingeniero Henda, Solís 1082. v12

BACHILLERATO DEL COLEGIO NAcional, Título perfecto en dos años. Los honorarios se abonarán después de ingresar a la Facultad. Admito pupilos. Belgrano número 1381. v7

CALIGRAFIA, Bmé. MITRE 1119.—MARgarit. v7

CANTANTE DA LECCION DE EMISION de la voz, Balcarce 961. v9

COLEGIO ALBERTONE, PROV. UNIDAS 4914, Gran quinta. Pupilos 30 $, tranvía 48. v11

CALIGRAFIA, enseñanza POR NUEVOS métodos de letra inglesa, redonda, góticas. Para demostrar competencia, lecciones de prueba gratis, Cuéllar, Moreno 584. v7

COLEGIO DE niñas, HUMBERTO 1 1351, pupilas, 1/2 y ext., U. T. 1904, B. O. Sin vacaciones.

CALIGRAFIA, ORTOGRAFIA, UNICAS materias que dicta Margarit, B. Mitre 1119. v7

CALIGRAFIA, ORTOGRAFIA, REFORMO cualquier letra, por mala que sea; ambos sexos, Belgrano 1381. v7

CONTABILIDAD, TENEDURIA, IDIOMAS métodos especiales y prácticos, clases diurnas y nocturnas, honorarios 15 $, Giralt, Perú 834. v12En.

COLEGIO ALVEAR INCORPORADO AL Nacional, Belgrano 1445. Bachillerato abreviado. Admito pupilos desde 50 $. No hay vacaciones. v7

CALIGRAFO MARGARIT — B. MITRE 1119. Reforma breve la letra, comprobando certificados de 12 alumnos a disposición.

CANTANTES, ALUMNOS DE AMBOS sexos algo adelantados se les desea hablar por asunto que les interesa, de 3 a 7 y de 9 a 12, Santa Fe 4196.

COLEGIO RIVADAVIA, RIVADAVIA 3354, Fundado en 1888. Autorizado por el C. N. Enseñanza primaria, del Nacional y Comercial, ingreso al Nacional, Comercial, Industrial, Mecánicos, Naval y Militar. Amplio e higiénico edificio para pupilos, que admite desde 40 $. No hay vacaciones. v8

COLEGIO GANDUGLIA, IDEAL CASAquinta. Pupilos 25 a 38 $. Unico atendido por su fundador desde 1895. Incorporado 1903, premiado medalla de oro Exposición Ciencias de París 1911, cuenta con 12 prof. 3 celadores y posee internado, teatro, biblioteca, salones esgrima y música, grandes glorietas techadas, y ventiladores en aulas. Garante dos grados por año y acepta aplazados para exámenes Febrero, Rivadavia 8301. Los dos teléfonos. v7

DIBUJANTES PRACTICOS EN INGEniería mecánica, sanitaria, en arquitectura y agrimensura, se preparan por C. Lacour, Corrientes 1718. v8

ESCUELA DE BAILE, CANGALLO 1570 dirección seria, atendida por el profesor de baile Enrique Hoss. v12

ENSEÑANZA GRATUITA DE FOGUISTAS, maquinistas; México 1135. Por carta a G. P. v12

ESCUELA DE BAILES DE SALON Y nacionales, Miguel José Holst profesor argentino diplomado, Entre Ríos 1133.

ESCUELA DE BAILES MODERNOS Y criollos, director, Mastrangelo, Corrientes 2153. v16

EN LAS VACACIONES SE DAN lecciones de metal, cuero, pintura a pluma, etc., a precio reducido, Corrientes 2160. v12

ESCUELA DE BAILES NACIONALES, del único profesor argentino diplomado y fundador de la escuela J. C. Herrera, B. Mitre 1282, U. T. 5830, Libertad. v10

FRANCES, $ 10 MES. Exámenes y CONcierto Mr. Chabal, Viamonte 1469, departamento 2. v8

FRANCESA señorita PROFESORA NORmal, París, da lecciones a señoritas, varones, prepara a exámenes Nacional, el idioma francés, aplazados, castellano, aritmética, etc., N. H., Bmé. Mitre 1213.

GUITARRA, VIOLIN, PIANO, MANDOlín y solfeo, enseña Angel y Josefa del Valle, a domicilio y en casa, Sarmiento 4262, U. T. 1504, Mitre. v7d

INGLES, enseño CONVERSACION EN 2 a 4 meses 10 $ mes, Victoria 777. v17

INGLES, FRANCES, español, ITALIANO, lecciones a domicilio, Cangallo 1143. v3e

INGRESO COLEGIOS NACIONALES, HOnorarios módicos, "Academia Moreno", Belgrano 2588. v12

INGLES, $ 10 MES. Enseño RAPIDAmente, Mr. Hopkins, Viamonte 1469, dep. 2. v8

INGRESO ESCUELA PARTERAS, HONOrarios módicos "Academia Moreno", Belgrano 2588. v12

INGLES, PROFESORA DE LONDRES, clases conversación y gramática, Viamonte 1169, Dto. 20. v10

INGLES, español, enseño CORRECTAMENte en corto tiempo, precios módicos, Bolívar 696, sin. J. D. v7

INGLES, FRANCES, ESP., AL., IT., MEtodos modernos, especialidad, preparación exámenes, también a domicilio, Prof. Wittmor, C. Pellegrini 317. v31d

LEER, ESCRIBIR, CUENTAS, DIA Y NOche, 5 $, "Academia Moreno", Belgrano 2588. v12

MAESTRA NORMAL PREPARA 1o. A 4o. grado, Montes de Oca 86. v7

MAESTRO NORMAL DA LECCIONES A domicilio, Don Cristóbal 168. v10

MAESTRO NORMAL, LECCIONES A domicilio, Moreno 1951. v13

MAQUINAS DE ESCRIBIR TODO SISTEma, 3 $ "Academia Moreno", Belgrano 2588. v12

MAESTRA DIPLOMADA DA LECCIONES particulares a domicilio, Garay 1742. v9

PROFESORA DE PIANO Y SOLFEO DA lecciones, Salta 681. v11

INSTRUCCION PUBLICA

PROFESORA DE PIANO Y SOLFEO 5 y 10 $, presenta a exámenes, Garay 1866. v18

PROFESORA DE PIANO SOLFEO, dibujo, presenta examen, lecciones en su casa y domicilio, Moreno 1733. v7Dic.

PROFESORA DE PIANO, SOLFEO, DIplomada, presenta a examen, da lecciones, México 1524. v15

PROFESORA DEL CONSERVATORIO Williams da lecciones piano y solfeo, precio reducido, Chiclana 3041. v7

PROFESOR FRANCES PARISIEN da lecciones a domicilio, conversación gramática, pronunciación perfecta, Alberto, Charcas 2020. v12

PROFESORA DA LECCIONES DE francés, inglés y alemán, 5 $ al mes, va a domicilio, rápido y moderado, Perú 151, escritorio 11. v18dic

PROFESOR DE SIMONE, enseña EN 3 meses, piano, violín, guitarra, mandolín, solfeo, acordeón, flauta, 5 $ mes, Castro Barros 185. v12

PROFESOR DE OARO, enseña EN 20 lecciones a señoritas y caballeros, 5 $, piano, violín, mandolín, guitarra, bandurria, acordeón, bandoneón, flauta, clarinete, solfeo, gratis, México 3801. v9

QUINCE PESOS MENSUALES, LECCIOnes a domicilio de corte y confección de vestidos y sombreros, sistema moderno. Diploma gratuito, se atiende por carta, profesora diplomada, C. de Montes de Oca, Coronel Cárdenas 2443, Floresta. v9

SI QUERÉIS HACEROS ARTISTA EN corto tiempo, visiten al maestro A. Martínez, Cerrito 145, 1o., izquierda. v8

TENEDURIA, ARITMETICA, FRANCES, cuentas, 6o. grado a domicilio, precios módicos o en casa, Castro Barros 252.—L. Peña.

TAQUIGRAFIA, TENEDURIA, MAQUINA ortografía, aritm. Clases individuales, Corrientes 1063. v12

TAQUIGRAFIA PITMAN POR GUILLERmo Parody, primer mes de clase gratuito, "Academia Moreno", Belgrano 2588. v11

PROFESIONALES PEDIDOS

DACTILOGRAFAS, SE PAGA UN PESO el millar de sobres con dirección, trabajo en su casa, Avenida de Mayo 1036.

DEPENDIENTE 2o. DE FARMACIA, práctico y recomendado, se necesita; Cochabamba 2299.

INSTITUTRIZ QUE SEPA PIANO SE necesita para ir al campo por tres meses. Ocurrir B. de Irigoyen 1608, de 7 a 8 p. m. v8

MAESTRA INTERNA, 1o. Y 2o. GRAdos, se precisa, nacionalizada y referencias, Humberto 1351.

MAESTRA DE PIANO SE NECESITA para ir al campo por 3 meses, ocurrir B. de Irigoyen 1608, de 7 a 8 p. m. v8

PIANISTA, VIOLIN Y VIOLONCELLO, señoritas se necesitan para formar orquesta, tratar de 10 a 1 p. m., Mitre 257 Avellaneda.

SE PRECISA UN TAQUIGRAFO COMpetente, presentarse Pozos 1765, de 2 a 4 p. m.

Señoritas, señoras y señores. PUEDEN GAnar 300 $ mensuales, aprendiendo manicure, pedicure, masajes y baños faciales; academia Suipacha 424. v13

VIOLONCELISTA Y VIOLINISTA, señoritas, necesito, escribir a "Adice", poste restante correo.

PROFESIONALES OFRECIDOS

A PRECIOS REDUCIDOS COPIAS A máquina, San José 265. v7

A. F. M. DE SERRA, RECIBE PENSIOnistas. Consultas de 1 a 5; Brasil 827. v10

A 10 $ PLANOS DE CONSTRUCCION Y cloacas, primas y trámites en general. Se entregan aprobados, Salta 158. v8d

A CLOACAS ECONOMICAS, PIDAN presupuesto gratis, Reolagnini Chiarini Co., Anchorena 1158, U. T. 4025, Juncal. v19

BOMBARDIN Y COPISTA BUENISIMO, se ofrece para cualquier banda, examinado, Humboldt 2143, Palermo. v9

BUEN CLARINETE SOLISTA Y COPISta, se ofrece para cualquier banda, examinado, Milone, Reconquista 1082.

COPIAS A MAQUINA DE ESCRIBIR SE hacen en Esmeralda 61. v11

CONTRABAJO COMPETENTE, SE ofrece, Independencia 1691. v7

COPIAS A MAQUINA, español, ALEMAN, francés, inglés, Piedras 831. v10

CONTADOR Y CORRESPONSAL EN francés y castellano, se ofrece con inmejorables referencias, A. C., Sarmiento 2010. v10

DEPENDIENTE DE FARMACIA, COMpetentísimo, se ofrece; E. G., Pozos 275. v8

EMPLEADO JOVEN SE OFRECE, DACtilógrafo, conoce contabilidad, italiano, francés y castellano, buena letra, B. Tafe, San Martín 1161, Morón, F. C. O. v7

EMPLEADO PARA AUXILIAR DE TEneduría de libros, cajero u otros trabajos escritorio, posee francés, español, inglés, italiano, se ofrece, práctico en el comercio, Pichincha 116. v7

EMPLEADO O ESCRIBIENTE, SE OFRECE para la campaña o provincias del interior, prefiriendo estancia, siendo bachiller y ex estudiante universitario, podría dar también lecciones de primeras letras o nacional. Excelentes certificados y referencias, poco sueldo, por carta a J. Fernández, Maipú 170. v8

FLAUTISTA DE ORQUESTA MUY práctico, se ofrece en la ciudad o campaña, Callao 1061 63. v9

JOVEN español INSTRUIDO HABLANDO inglés, se ofrece como tenedor de libros, director particular de niños o cualquier empleo, Salta 185. v7

JUAN A. RUA, CONTADOR PUBLICO Nacional. Socio de la firma Bacigalupo y Rúa. Atiendo todos los asuntos comerciales y civiles de su profesión; Av. de Mayo 572. v8

MAESTRA INFANTIL NACIONAL, ENseñaría niños, por carta A. P., Casa Sarmiento 748. v7

OFRECESE señorita CONTRABAJISTA, Saavedra 548, dep. 2. v7

PROFESOR DE COLEGIOS NACIONAles, se ofrece, Viamonte 2418. v7

PARTERA, PARTOS, HEMORRAGIAS, se reciben pensionistas, Paraguay 2446. v17d

PARTERA DELLA RAGIONE, ESPECIAlista, recibe pensionistas, casa seria, Corrientes 1620. v11dic

PARTERA ESPECIALISTA PENSIONIStas, precios módicos, Malabia 271, Olleros 2452. v12

PIANISTA, REPERTORIO ESCOGIDO, solicita puesto en biógrafo, Sarmiento 1115, de 3 a 6 p. m.

PARTERA CANALE, RECIBE PENSIOnistas, Independencia 2020, U. T. 1074, Libertad. v17

PARTERA FRANCESA, EX JEFE MAternidad de París, sin chapas, Uruguay 1005. v8

PARTERA MARTINEZ, TUCUMAN 2024, pensionistas, precios módicos, sin chapas. v12

PROFESORA DIPLOMADA SE OFRECE colegio o lecciones particulares, Corrientes 4620.

PARTERA ESPECIALISTA RECIBE pensionistas, precio módico, Pueyrredón 1558, sin chapas. v7

PARTERA ESPECIALISTA, CURACIOnes rápidas, pensionistas, consultas gratis, Piedras 535. v14

PARTERA DIPLOMADA ESPECIALISTA de primera clase atiende consultas 2 a 6, Sgo. del Estero 1137. v8

PARTERA JUANA M. DE MARCHI Recibe pensionistas, U. T. 1884, Corrientes 3136. v10

PARTERA MARTINI, PROFESORA ESpecialista, pensionistas, casa seria, Deán Funes 494. v10

PARTERA ESPECIALISTA, PENSIONIStas, casa quinta, Serrano 1947, Palermo, sin chapas. v10

PARTERA LEONARDI, PROFESORA DIplomada, Turín y Bs. Aires, Corrientes 2294. v10

PIANISTA PRACTICO CON REPERTOrio para biógrafo, se ofrece, 24 de Noviembre 109. v7

PARTERA MALERBA, EX PROFESORA Maternidad Turín. Pensionistas, precio módico, Paraná 947, casa sola, sin chapas. v31d

PIANISTA CON 10 años DE PRACTICA en acompañar proyecciones cinematográficas, toca solo, se ofrece, Moreno 2494. v11

PIANISTA señorita OFRECESE, GRAN práctica en biógrafo, con gran repertorio fantasía Tuyan, tangos, etc., en cambio de pieza, manutención y poco sueldo, Venezuela 1189, para pueblo o campaña. v8

PROFESOR FRANCES, DIPLOMADO Y muy práctico, se ofrece para estancia. Enseñanza primaria y secundaria, contabilidad y dibujo. Referencias a satisfacción. Escribir a "Profesor", Avenida de Mayo 1239, 1er. piso derecha. v7

REGENTE CON TRABAJO PERSONAL se ofrece, para cualquier punto de la República, diríjase a Farmacéutico, farmacia Pasteur, San Fernando. v7

Señorita PIANISTA PRACTICA EN ORquesta, se ofrece, B. Mitre 1035. v8

TENEDOR DE LIBROS DIPLOMADO SE ofrece, Alvarado 847, A. M. v10

TENEDOR DE LIBROS, SE HACE cargo de contabilidades, Etcheverry, Potosí 3836. v7 Dic.

TENEDOR DE LIBROS Y TAQUIGRAfo competente, se ofrece, 24 Noviembre 1710. v11

TENEDOR DE LIBROS, SE OFRECE por horas o por mes, arregla libros atrasados, etc., por carta a L. F. L., Belgrano 3174. v10

TRADUCCIONES SEIS IDIOMAS, COrrespondencia, contabilidad, se ofrece persona seria, Chs. Hammond, S. del Estero 341. v11

PROFESIONALES OFRECIDOS

TENEDOR DE LIBROS, 15 años DE práctica, inmejorables certificados comerciales, ofrécese, sin pretensiones; J. B. F., Cochabamba 718. v9

TENEDOR DE LIBROS SE OFRECE, con muchos años de práctica, sin pretensiones. Por carta A. D. C., Sáenz Peña 1406. v13

TENEDOR DE LIBROS POR HORAS, se ofrece, sin pretensiones, para casas chicas; dirigirse por carta a V. C., Larrea 480, dep. C.

TENEDOR DE LIBROS DIPLOMADO, muy competente, con diez años de práctica en importantes casas, joven y lleno de energías para el trabajo, sabe escribir a máquina con toda perfección, desea encontrar casa seria en el campo o ciudad; referencias de honorabilidad y conducta, a plena satisfacción; dirigirse a B. C., Bmé. Mitre 2700. v9

VIOLIN COMPETENTE SE OFRECE, Guayanas 4616, tranv. 87, 94, 95, 96 y 97. v8

VIOLONCELISTA, COMPETENTE, CON repertorio, se ofrece, Cochabamba No. 1706, peluquería. v7

OFICIOS DIVERSOS PEDIDOS

ARMADORAS OFICIALAS SE NECESItan, Díaz Vélez 4083.

APRENDIZA DE TRAJES DE niños, CON almuerzo precísase, Sarandí 1371.

APARADORES MEDIO OFICIALES SE necesitan, Directorio 577.

APRENDIZA PLANCHADORA SE NECEsita, Esmeralda 862.

ALBAÑIL SE PRECISA, 3 PESOS POR DIA, Chile 1051.

APRENDIZAS PANTALONERAS QUE sepan algo, se precisan, Chile 1864, 2o. piso.

APARADOR DE BOTAS VAQUETA OFIcial y aprendiz precísase, Triunvirato 2766. v8

BUENAS MODISTAS EN VESTIDOS conociendo bien su oficio y habiendo trabajado en buenas casas se precisan, Paraguay 608, 1o. piso, dep. 4.

COSTURERA SE PRECISA, PUEYRREdón 1328.

CARPINTERO MEDIO OFICIAL PREcisa, Avalos 141, Paternal.

COSTURERA DE TINTORERIA SE precisa, Maipú 597.

CUELLERAS CON MUESTRA PRECISO, Entre Ríos 492.

COLCHONERO SE NECESITA, PRESENtarse temprano, Carlos Calvo 3237.

CHAUFFEUR, mucamo PARTICULAR, Lafinur 250, U. T. 277, Palermo. v7

CHAUFFEUR, enseñanza EN 20 DIAS, teoría y manejo, Carlos Calvo 1772. v31

COLCHONERO OFICIAL SE NECESITA, Defensa 831.

CHAUFFEURS enseño TODO POR 80 $, garanto examen, trabajo, Cevallos 583.

CORREDOR PARA VENTA DE AGUA lavandina, necesito, Martín Rodríguez 636.

CORREDORES PRACTICOS, ARTICULO necesario en casas de familias, buenas condiciones, Bella Vista 1420.

CORREDORES VARIOS PRECISO, QUE estén prácticos, para la propaganda de novelas de gran aceptación; tratar condiciones, Canning 335. v8

CHAUFFEURS APRENDICES, EN EL garage y taller mecánico Serrano 1049, se prepara en 20 días, garantido, examen y trabajo.

CHAUFFEURS APRENDICES, CURSOS completos y libreta municipal, aplazados, doy lecciones, facilito trabajo, Enrique Bierschenk, Ing. mecánico, Corvalán 4449. v7

CORREDORES SE NECESITAN PARA vender en casas particulares un artículo de absoluta necesidad en todos los hogares. Precio de venta, 1 $. Comisión, 40 o/o. Ocurrir de 2 a 8 p. m., a Michaelsen e hijo, Defensa 375. v8

DEPENDIENTE DE ALMACEN SE PRECISA, Pueyrredón 1430.

ELECTRICISTA SE NECESITA, BOBINAdor e instalador, inútil presentarse sin ser competente, Alberti 1211.

EMPLEADO PRACTICO EN ADMINIStración de garage, se necesita con amplias referencias o industriando garantía, buen sueldo, tratar por carta solamente, French 2853, inútil personalmente.

HERRADOR PEON PRECISO, AVENIda Bella Vista 3131, Villa Ortúzar.

HERRERO MEDIO OFICIAL DE CELOsías se precisa, Chiclana 3668.

HOMBRE JOVEN, FORMAL PRACTICO en trabajos de haciendas y colonias, con buenos certificados, se necesita como capataz en una estancia cerca de Villa Mercedes, se prefiere casado, tratar San José 1646. v8

JOVENES españoles PARA HACER suscripciones de novelas, se necesitan a sueldo y comisión, Rioja 1248.

JOVENCITO PARA CORREDOR DE ALmacén, con 30 $ de sueldo y comisión, preciso, Avalos 141, Paternal.

JARDINERO QUINTERO SE NECESITA para un chalet, matrimonio sin hijos, se prefiere italiano, tratar Santa Fe 4107.

JOVEN QUE DESEE APRENDER EL comercio, sueldo 30 $, que sepa escribir a máquina, ofertas a Jaime, Matoú 450.

MAQUINISTA DE CALZADO EMPLANtador, se necesita, Rivadavia 2458.

MUCHACHO SE PRECISA, PRACTICO en zapatería, Rivadavia 3025.

MEDIO OFICIAL CARPINTERO ADElantado precisa, Talcahuano 327.

MEDIO OFICIAL SASTRE DE PIÑO SE necesita, Corrientes 2114.

MUCHACHO PARA ALMACEN SE NEcesita, Victoria 3801.

MUCHACHO QUE SEPA LUSTRAR, precisa, Uruguay 115.

MUCHACHO SE NECESITA, DE 14 A 15 años, que entienda algo de ferretería, Las Heras 3571.

MOZO PARA ALMACEN, SERIO, DE 16 a 17 años práctico en bebidas, sueldo 20 $ preciso, Alvarez Thomas 900.

MUCHACHO PRACTICO PARA MOSTRAdor de panadería, se precisa, R. L. Falcón 2000.

MOZO DE ALMACEN PRACTICO, PREcisa, Av. San Martín 1337 esquina Espinosa.

MUCHACHO NECESITO, ASEADO, 15 años para negocio lechería, sueldo 15 pesos, casa y comida, 25 de Mayo 544.

MUCHACHO BIEN PRACTICO PARA almacén, con recomendaciones, precisa, Paraguay 1100.

MUCHACHO DE 14 A 15 años, PARA reparto de carnicería, se prefiere español, recién llegado, Directorio 1627.

MUCHACHO PARA REPARTO Y LIMpieza para almacén de 16 a 17 años, se necesita, Viamonte 2399.

MAQUINISTA PARA MAQUINA Augsburg, se necesita para trabajar todos los días de 2 a 6 p. m., en la Imprenta Excelsior, 60 $, Maipú 444.

MINERVISTA QUE SEPA SU OBLIGAción y que sepa encuadernar talonarios se necesita en la Imprenta La Victoria San Lorenzo 14, San Martín (F. C. C. A.) v8

NECESITO PERSONA MUY ACTIVA para visitar clientela distinguida, Escribir D. A., Perú 161.

OFICIALAS modistas CON MUESTRA se necesitan, Carlos Calvo 4026. v9

OFICIAL PELUQUERO SE PRECISA, San Juan 884.

OFICIAL SASTRE CON MUESTRA SE necesita, Rivadavia 5286.

OFICIALA PLANCHADORA SE NECEsita, Esmeralda 862.

OFICIAL SASTRE SE NECESITA, SANta Rosalía 928, Barracas al Norte.

OFICIAL MEDIO PELUQUERO POR MES precisa, Perú 1334.

OFICIAL MEDIO OFICIAL SASTRE SE necesita, Rivadavia 1445, altos.

OFICIAL TOLDERO SE NECESITA, E. Unidos 976. v7

OFICIAL MEDIO SASTRE O APRENDIZ adelantado, se necesita, Independencia 632.

OFICIAL PELUQUERO SE PRECISA para todos los sábados, tratar Rocha 753.

OFICIALES SASTRES PRECISANSE para ... enseñan a cortar en 8 lecciones a 4 $ cada lección, se da diploma, profesor, calle Rosales 815.

PLANCHADORAS OFICIALAS, DE OFIcio, se necesitan, México 1538.

PLANCHADORAS, SE PRECISAN MEdio oficialas, Lavalle 1677.

PLANCHADORAS OFICIALAS SE NEcesitan, Independencia 660.

PLANCHADORA OFICIALA DE CAMISAS y sepa señora, necesítase, Lavalle 1919.

PLOMERO COMPETENTE SE PRECISA Provincias Unidas 3393.

PLANCHADORA DE TINTORERIA oficiala se precisa, Maipú 527.

PEON ENCERADOR DE PISOS PRACtico, se necesita, Montevideo 823.

PLANCHADORAS BUENAS OFICIALAS se necesitan, Paraná 560.

PLANCHADOR BUENO PARA TINTOrería, necesito, Humberto 1 2329.

PLANCHADORAS APRENDIZAS NECEsito, Sarmiento 2522.

PLANCHADORA OFICIALA SE PRECIsa, México 424.

PEON JOVEN, PARA CARBONERIA, SE necesita, Estados Unidos 2723. v7

PINTOR NECESITO MEDIO OFICIAL DE automóviles, Independencia 1880, comedor.

PLANCHADORAS APRENDIZAS adelantadas, camisas nuevas, precisa, Pozos núm. 331.

PLANCHADORA APRENDIZA SE NEcesita, se da sueldo, Prov. Unidas No 2611, Flores.

PEON JOVEN QUE HAYA TRABAJADO en depósito de vinos se precisa, para reparto a mano, La Superiora, San Juan 2054.

OFICIOS DIVERSOS PEDIDOS

PLANCHADORA OFICIALA BUENA camisera y cuellera, se necesita, San Martín 825.

PRECISO CORREDORES PARA EL LInimento Antirreumatismal Paterno, San Juan 2295.

PRECISO 2 APRENDICES CHAUFFEURS para enseñarles y darles trabajo, Moreno 2335.

PLANCHADORA OFICIALA BUENA EN camisas y aprendiza para mandados, con sueldo, Patagones 972.

PINTOR MEDIO OFICIAL COMPETENTE se necesita, sueldo $ 3.50 por día, de 6 a 7, Castro Barros 575.

PEONES españoles PARA CHACRA EN Morón se necesitan cinco, sueldo 40 $, ocurrir Mansilla 2686, Dept. 4; de 8 a 10 de la mañana.

QUINTERO: MATRIMONIO ARGENTINO aragonés o vasco, que conozca su oficio, se necesita, Bolívar 1387, de 12 a 2 p. m.

RELOJERO APRENDIZ ADELANTADO serio y de confianza, preciso; tratar por sueldo y demás gastos con J. Calvo, Huinca Renancó, F. C. P. v7

SE NECESITA MEDIO OFICIALA PLANchadora, Córdoba 667.

SE PRECISA LUSTRADOR, CHACABUco 23.

SE PRECISA PANADERO, ENTRE Ríos 1068.

SE NECESITA OFICIAL SASTRE POMpier pantalonero, C. Pellegrini 587. v8

Señoritas OFICIALAS modistas SE NEcesitan varias, Maza 1334.

Señoritas DE BUENA PRESENCIA NEcesito para teatro, Alsina 1563.

SE NECESITAN MEDIO OFICIALAS MOdistas de vestidos, Montevideo 737.

SE NECESITAN APRENDIZAS CIGArreras, Montevideo 556.

SE NECESITA JOVEN español PARA corredor de entregas, sueldo, casa, comida y comisión, San Juan 4236.

SE PRECISAN CORREDORES PARA venta de carbón, con buena comisión, Carlos Calvo 4231.

SE NECESITA MEDIO OFICIALA MOdista de vestidos, Corrientes 1160, altos.

Señoritas Y señoras PUEDEN GANAR $ 300 mensuales aprendiendo manicure, masajes y baños faciales. Se dan diplomas, academia, Suipacha 424. v13

Señorita de 16 a 17 años, PARA ESCRItorio, buena caligrafía y cálculos mercantiles, sueldo 40 $, bien recomendada, se necesita, dirigirse por carta o personalmente, Salta 902, de 8 a 12 m.

SE NECESITAN SEIS OFICIALES ajustadores competentes en trabajo de locomotoras; para informes dirigirse por carta con copias de certificados al señor F. Colin York, ingeniero jefe mecánico, Junín. v10

TALABARTERO SOLTERO PARA MOrón se necesita, sueldo 30 pesos, casa con comida; ocurrir calle Mansilla 2686, departamento núm. 4, de 8 a 10 de la mañana.

VIAJANTES Y PERSONAS RADICADAS en la campaña y la capital siendo activas pueden ganar con facilidad 200 a 300 pesos, Callao 141, de 10 a 12 m. y de 2 a 4. v9d.

ZAPATERO TAQUERO DE señora SE precisa, Boedo 457.

ZAPATEROS OFICIALES ARMADORES de hombre, fino, preciso, Rioja 1966.

ZAPATERO TAQUERO SE NECESITA, Azcuénaga 252.

ZAPATEROS MEDIO OFICIALES SE necesitan, Corrientes 4020.

ZAPATEROS DE señora TAQUERO Y ARdor y suelero se necesitan, Yatay 363.

ZAPATERO MEDIO OFICIAL O APRENdiz adelantado preciso, Boedo 1769.

ZAPATEROS LONA, TACO MILITAR Y todo a la vista preciso, México 1659.

ZAPATERO MEDIO OFICIAL SE NECEsita, México 1242, pieza 13.

ZAPATEROS: SE NECESITAN APRENdices adelantados, Constitución 3017.

ZAPATEROS SE PRECISAN ARMADOres de hombre, Cevallos 651.

ZAPATEROS TAQUEROS DE señora, SE precisan, Alsina 3137.

ZAPATERO MEDIO OFICIAL ADELANtado de cosido a mano, se necesita, Bmé. Mitre 1681. v8

ZAPATEROS DE señora DE CLAVADO, cinco alto y bajo, se precisan, fábrica, Defensa 1047.

ZAPATEROS: PRECISO DESFORMADOres, armadores, taquero, varón clavado, México 2443.

ZAPATEROS TODA CLASE, OFICIALES y medio oficiales y aparadores preciso, Boyacá 1028.

ZAPATERO MEDIO CORTADOR O CORtador por horas, se necesita, Billinghurst 1421.

ZAPATERO CLAVADOR DE URUGUAYAS a máquina, que sepa clavar, se precisa, Moreno 730.

ZAPATERO OFICIAL DE HOMBRE, COsido a mano, precísase, trabajo continuo, Granaderos 657, Flores.

ZAPATEROS DE ESCARPIN DE CRIAtura, traer formas o muestra, Alsina 3127.

ZAPATEROS OFICIALES NECESITO de hombre, clavado, para trabajar adentro, Luzuriaga 34, continuación de Entre Ríos.

OFICIOS DIVERSOS OFRECIDOS

ALBAÑIL OFICIAL COMPETENTE OFRECese, López, Cangallo 2449. v7

ALBAÑIL OFICIAL COMPETENTE, SE ofrece, Canning 995. v8

CARPINTERO OFICIAL CON HERRAmientas se ofrece, California 940.

CARPINTERO OFICIAL TRABAJADOR, se ofrece, va al campo, P. E., San Luis 3122.

CARPINTERO OFICIAL SE OFRECE para taller o casa de negocio, tratar Miranda, Rivadavia 1561.

CORTADOR RECIEN VENIDO DE EUropa, se ofrece para sastrería muy fina, Bdo. de Irigoyen 1122. v10d

CHAUFFEUR COMPETENTE, se ofrece para particular, ciudad o campo, dirigirse por carta o personalmente, Berruti 3679. v7

CHAUFFEUR SIN PRETENSIONES SE ofrece para acompañar a señor y cuidar el auto. Escribir u ocurrir a México 660, pieza 4. v7

COBRADOR SE OFRECE CON GARANtía personal o comercial, para cualquier cargo de responsabilidad, A. P.; Zabala 8159. v8

CHAUFFEUR SE OFRECE PARA CASA particular, con recomendaciones, práctico en cualquier marca, para ciudad o campaña, sueldo 70 $, San Martín 1146, I. M. v7

DEPENDIENTE DE ALMACEN BIEN práctico, con buenas referencias, se ofrece, Tucumán 624. v7

ENFERMERA SE OFRECE PARA LA ciudad o campo, también para cuidado de señora sola, dirigirse por carta a C. Z., Forma de Zamora, Alsina 29. v8

FOTOGRAFO, AMPLIACIONES 50x60, 3 pesos, un álbum 1.50, postales 1.20, O. Conazo, Humberto 2755, dep. 4. v8

FOTOGRAFO COMPETENTE EN TODO el ramo, se ofrece como encargado o empleado, H. C., Bulnes 730. v9

FAMILIA ITALIANA, SE OFRECE CON 2 hombres de trabajo, prácticos en todo el ramo de agricultura, con buenas recomendaciones, cerca de la capital, dirigirse por carta a Juan Emo, Estación Aldo Bonzi, F. Midland. v7

HOJALATERO OFICIAL SE OFRECE, por carta a A. M., Av. Maipú 1900, Olivos. v7

HERRERO OFICIAL COMPETENTE EN cualquier trabajo, con todas herramientas de herrería se ofrece, por carta Canalejas 1827, Flores. v8

HOMBRE PRACTICO EN AGRICULTURA alfalfares, parvas, algo de herrero y carpintero, se ofrece con familia, ella cocinera para peones, L. M., Pichincha 563.

HERRERO CARPINTERO MECANICO, se ofrece para estancia, práctico en toda clase de trabajos, con certificados de su competencia, por carta J. Astorga, Salta 1816. v7

JOVEN DE 16 años OFRECESE PARA escritorio, Venezuela 1117, R. v7

JARDINERO PRACTICO SE OFRECE, Cerrito 34. v9

JARDINERO QUINTERO ITALIANO soltero se ofrece, con buenas recomendaciones, Flores 3071. v8

JARDINERO JAPONES SE OFRECE muy trabajador, por carta K. S., Rocha 335, Barracas. v7

JOVENCITO DECENTE PARA ESCRITOrio, se ofrece, Independencia 455, departamento 13. v7

JARDINERO QUINTERO GENOVES, con un chico, bien recomendado, se ofrece, Valentín Gómez 3602.

JARDINERO Y QUINTERO COMPETENte, solo, con buenas recomendaciones, se ofrece, Suipacha 1329. v8

JOVENCITO SE OFRECE PARA CASA de negocio, presentado por sus padres, Humberto 1 967.

JOVEN ESTUDIANTE DEL C. NACIOnal, sin pretensiones se ofrece, para escritorio u oficina, Bolívar 696. v3

JEFE MECANICO MAQUINISTA, ELECtricista, competente, se ofrece para cualquier industria, E. M., 25 de Mayo 741. v7

JOVEN CONOCIENDO CONTABILIDAD, competente en sastrería y ropería se ofrece sin pretensiones.—M. G., Azcuénaga 234.

JARDINERO QUINTERO SE OFRECE para casa particular, para la ciudad o campo, soltero y con recomendación, Caseros 1152. v9

JOVEN ALEMAN, DESPACHADO DE casa comercial francesa, desea ocupación en capital o campo, como maestro o tenedor de libros en estancia, habla francés, inglés y castellano, buenas referencias, A. B., Arcos 2611. v7

OFICIOS DIVERSOS OFRECIDOS

JOVEN SE OFRECE DE 17 años PARA limpieza de escritorio u otro trabajo con buena letra y buena presencia y con recomendaciones, dirigirse por carta o personalmente a A. P., Díaz Vélez 4139.

JARDINERO QUINTERO JAPONES, SE ofrece, entiende todo trabajo del ramo, ha trabajado en casa de jardinería, quinta de negocio, puede hacer jardines nuevos, dibujos, injertos, con certificados, 5 años de práctica en el país, desea ir cerca de Bs. As. o al campo, soltero, dirigirse por carta a H. O., Santo Domingo 1291, Barracas. v8

MUCHACHO SE OFRECE APRENDIZ O peón de panadería, Hernandarias 953.

MECANICO CONDUCTOR DE MOTORES a tracción, se ofrece, Constitución 2867 v11

MUCHACHO DE 18 años, español, práctico en reparto de lechero o cualquier trabajo, se ofrece, San José 1846. v8

MECANICO EXPERTO EN TRILLADORAS con 20 años de experiencia en el país se ofrece, Tacuarí 1744. v8

MAQUINISTA FOGUISTA, MECANICO, alemán, serio, desea trabajo, C. D., Paseo de Julio 420, Bs. Aires. v8

MECANICO COMPETENTE TORNERO y ajustador, hombre formal, se ofrece por módicas pretensiones, por carta a Mecánico, Corrientes 4110. v7

MAQUINISTA PIAMONTES DE LA CAsa Agar Cross, muchos años de práctica en toda clase de trilladoras se ofrece; Campichuelo 602.

MECANICO MUY COMPETENTE EN AUtomóviles y motores todas clases, se ofrece, buenas recomendaciones francesas y de la capital, J. V., Belgrano 3174, dep. 9.

MAYORDOMO, INGENIERO AGRONOmo, agrimensor, con especiales referencias, se ofrece; por carta a L. M., Alsina 1459. v14

MAQUINISTA MECANICO SE OFRECE para reparar y manejar máquinas agrícolas, trilladoras, motor a vapor o nafta, entiende de herrería, Humberto 1 952, A. R. D., por carta. v9

MAYORDOMO 2o. O CAPATAZ SE ofrece para el campo, italiano, joven, práctico contabilidad, agricultura y demás trabajos del campo, B. Taletti, San Martín 115; Morón F. C. O. v7

MATRIMONIO FRANCES DESEA buena colocación o tomaría quinta o chacra a medias, muy entendidos en cría de animales en general, buen agricultor, buenas referencias, tratar Francés, Granaderos 274, Flores. v8

MUCHACHO de 13 años, DESEA COLOcarse en cualquier trabajo, casa de comercio, alemán, sabe bien escribir y leer, dirigirse por carta, Juan Novak, calle Entre Ríos y Hospital, Campana, F. C. C. A. v8

OFICIAL LUSTRADOR DE MUEBLES, se ofrece, Paraná 649.

OFICIAL PELUQUERO, español, competente, se ofrece, Charcas 775.

OFICIAL AFILADOR, HOMBRE FORmal, que afila toda clase de herramientas, se ofrece; Paraguay 2054. v7

OFICIAL CARPINTERO PRACTICO para trabajar en cualquier máquina, se ofrece para ciudad o campo, Cevallos 1147.

OFICIAL PELUQUERO español, HOMbre formal se ofrece para la capital o pueblo cerca, prefiero casa y comida, Palaa 378, Avellaneda. v8

OCUPACION EN INDUSTRIA Y COMERcio, con pequeña participación, busco, ofrezco responsabilidad, competencia comercial y óptimas referencias, Cerviño 3514, B.

PEON PARA CUALQUIER TRABAJO ofrécese, Quito 4146, con certificado.

PRIMERA ADORNADORA CON BUEnas recomendaciones, se ofrece para Montevideo o Mar del Plata; por carta a L. S. 12, a este diario. v8

PLANCHADOR MUY COMPETENTE EN ropa de hombre y señora, se ofrece para Mar del Plata, referencias a satisfacción, Baudrix 571, depto. 20, Avellaneda. v8

QUESERO HOLANDES SE OFRECE, por carta, Vieytes 260. v7

QUINTERO COMPETENTE CON BUENAS recomendaciones, español de 33 años de edad, se ofrece, dirigirse Ayacucho 273, personalmente o por carta, J. G. v9

QUINTERO JAPONES ES MUY PRACTIco, se ofrece, con buenas recomendaciones, entiende también algo de incubadora. Por carta Gral. Uriburu 3073, Sarandí, F. C. S. v7

QUINTERO JARDINERO MATRIMONIO solo, él muy práctico en su oficio, ella muy buena criadora de aves, se ofrece, D. B., Avenida de Mayo 779, Ramos Mejía, F. C. O. v7

SE OFRECE PLANCHADORA PARA CAsa particular, Belgrano 1295. v9

SE OFRECE QUINTERO-JARDINERO italiano, con certificados, Laguna 1170.

SE OFRECE PLANCHADORA PARA taller o familia, va al campo, Cochabamba 1040. v8

SE OFRECE MUCHACHO PARA ESCRItorio presentado por la madre, C. Calvo 1141.

SE OFRECE OFICIAL PELUQUERO PAra ciudad o campaña, escribir a A. G., Paseo Julio 958, 2o. piso v9

SE OFRECE PLANCHADORA PARA lavar y planchar, para ciudad o campo, Sáenz Peña 957.

SE OFRECE DEPENDIENTE DE ALmacén práctico en comestibles y bebidas, sabe manejar, Las Heras 2237. v9

SE OFRECE JOVEN VASCO español de 21 años, hablando inglés, para todo trabajo, ciudad o campo, Chile 826. v7

SE OFRECE CORTADOR SASTRE MUY práctico para dirigir un taller de hombre y señora, Rivadavia 5620. v7

Señorita DE BUENA PRESENCIA, SE ofrece para escritorio o cualquier empleo decente, por carta M. A., Av. de Mayo 575. v10

Señorita española SE OFRECE de corredora de importante casa de comestibles y bebidas, con práctica y certificados, Rondeau 2963, Consuelo Boó.

SIN SUELDO SE OFRECE español HONrado, para jardinero, portero o para podar árboles en una quinta, Moreno 2800, M. A.

SE OFRECE MUCHACHO DE 14 años, para casa de comercio o escritorio, recién sale de la escuela, sin sueldo; dirigirse Alsina 1828.

SE OFRECE OFICIAL TUPISTA PRACtico en machimbradora y demás máquinas de carpintería mecánica, dirigirse a Carlos Sesma, Paso 978, Lomas de Zamora, F. C. S. v9

SE OFRECE CHAUFFEUR COMPETENte con diploma y varios certificados, prefiere para casa particular o la campaña, dirigirse personalmente o por carta, Juan Martelli, Arribeños 2634, Belgrano. v8

SE OFRECE QUINTERO ITALIANO que entiende de jardín, con buenas recomendaciones, cerca de la capital, dirigirse por carta a Felipe Masa, Estación Aldo Bonzi, F. Midland. v7

TORNERO MECANICO MEDIO, SE ofrece, por carta a L. G. Talleres F. C. S.

TALABARTERO COMPETENTE, con certificados, se ofrece, ciudad o campaña, modestas pretensiones; T. S., Corrientes 4070. v8

TIPOGRAFO COMPETENTE EN COmerciales, estadística y ajuste de páginas o corrector de pruebas, se ofrece, por carta, Sarmiento 1843, T. O. V. v8

TIPOGRAFO COMERCIAL COMPETENte, se ofrece por $ 3 por día, para la capital o afuera, dirigirse a V. Sánchez, Pueyrredón 1975. v8

SERVICIO DOMESTICO PEDIDO

AMAS NECESITO URGENTE BUEN sueldo, Junín 377.

AMA SE NECESITA, ROBUSTA, PARA familia inglesa, buen sueldo, Lavalle 1558.

COCINERA Y MUCAMA SE NECESITA, Canning 2608.

COCINERA Y DEMAS QUEHACERES se necesita con cama, Belgrano 2513.

COCINERA PARA CORTA FAMILIA SE precisa, B. de Irigoyen 1644.

COCINERA COMPETENTE, BIEN REcomendada se necesita, Cabildo 217.

COCINERA SE NECESITA CON CAMA, Andes 976.

COCINERA Y SIRVIENTA SE NECESItan, Miró 295 (Caballito).

COCINERA CON CAMA SE NECESITA, Azcuénaga 978.

COCINERA CON CAMA SE PRECISA, SAN José 819.

CHICA, SERVICIO DE CORTA FAMIlia, necesito, Fray Cayetano 51, Flores.

COCINERA Y OTROS QUEHACERES, joven, con recomendaciones y cama, se necesita, Defensa 746.

COCINERA Y OTROS QUEHACERES que no sea española, con cama, se necesita, Larrea 918, dep. 4. v8

COCINERA Y OTROS QUEHACERES, SE precisa con cama, recomendada, Independencia 1814. v7

COCINERA COMPETENTE, RECOMENdada, que planche, necesito, sueldo 45 pesos, Güemes 3746.

COCINERA FORMAL PARA COLEGIO necesito, tratar después de las 8, México 2641.

COCINERA Y MUCAMA GENERAL, con recomendaciones, se necesitan para San Isidro; tratar Juncal 2174, 1er. piso, derecha.

DOY PIEZA EN CAMBIO DE POCO trabajo a mujer sola, en casa de matrimonio, Charcas 3884. v7

DOS HERMANAS O MADRE E HIJA, se precisan para todo trabajo, sueldo $ 40; presentarse Maipú 874, después de las 9 a. m.

EN CASA SERIA, SE NECESITA MUchacha para ayuda de quehaceres, Estados Unidos 447, 2o. piso derecha.

ITALIANA, MUCAMA, niñera, CON buenas referencias, se necesita, Perú 896.

JOVEN DE 15 A 18 años SE NECESITA para limpieza y comedor, Bolívar 821, depto. 3.

LAVANDERA POR DIA SE NECESITA, San Juan 2375.

LAVANDERA PARA TALLER DE PLANchado, se necesita, Florida 868.

LAVANDERA PRACTICA SE NECESIta por mes para hotel, Alsina 894.

MUCHACHA DE 15 años, SE PRECISA, Bolívar 765. v7

MUCAMA SE NECESITA, BILLINghurst 951. v7

MUCHACHA SE NECESITA PARA CORta familia, Convención 4028. v8

MUCHACHA DE 13 A 14 años, SE necesita, Corrientes 2201. v7

MUCHACHA PARA TODO SERVICIO se necesita, Campichuelo 215. v8

MUCAMA niñera SE PRECISA PARA IR al campo, tratar Charcas 1688.

MUCHACHO PARA LIMPIEZA SE NEcesita, Lima 1686.

MUCHACHA SIRVIENTA SE NECESITA, en Belgrano, Juramento 2692.

MUCHACHA de 12 a 15 años, PARA matrimonio con un niño, Posadas 1640.

MUCAMA RECOMENDADA, SABE SU obligación, Conesa 2563, Belgrano.

MUCHACHA PARA TODO SERVICIO se necesita, Quirno 268.

MUCHACHO SE NECESITA, O'HIGGINS 3802.

MUCHACHA DE 15 a 18 años, NECESIto, poco trabajo, Chacabuco 664, dep. 4.

MUCHACHO DE 13 A 14 años, NECESIto, Boedo 774, v8

MUCAMA SE PRECISA, SALTA 156.

MUCHACHA CON RECOMENDACIOnes, se necesita, Patricios 912.

MUCAMA PORTUGUESA SE NECESIta, Rivadavia 321. v9

MUCHACHA SE NECESITA, CAMACUA 545.

MUCHACHA PARA MATRIMONIO CON informes precisa, Rawson 695. v9

MUCHACHA niñera y pequeños QUEHAceres precisa, Guardia Vieja 3842, 15 $

MUCHACHO español de 17 años, SE precisa, Salguero 303.

MUCHACHA PARA MANDADOS Y otros quehaceres, Ayacucho 253, sueldo 15 $.

MUCHACHA DE 15 A 18 años SE NEcesita, Bustamante 666.

MUCHACHA de 15 a 16 años, SE PREcisa, Lima 1035.

MUCHACHA JOVEN, SE NECESITA, poco trabajo, Terrero 610.

MUCHACHA de 13 a 14 años, PARA ayudar donde hay sirvienta, Garay 2374

MUCHACHA de 15 años, SE PRECISA para corta familia, Azcuénaga 238.

MUCAMA GENERAL FORMAL, CON cama se necesita, French 2251. v7

MUCHACHA PARA EL SERVICIO DE matrimonio, se necesita, Azul 28, Floresta. v7

MUCAMA JAPONESA NECESITO PARA campo, cerca, de 10 a 12 m., Andes 1390. v8

MUCAMA SE NECESITA PARA IR AL campo, 2 horas de la capital; tratar Esparza 96, a la altura de Rivadavia 3300.

MUCHACHA ITALIANA O FRANCESA, necesita matrimonio solo, Belgrano 3042 v8

MUCHACHA RECIEN VENIDA SE NEcesita para matrimonio, B. Mitre 2051, piso 2o.

MUCHACHA DE 14 A 16 años PARA el servicio de dos personas necesítase, Yerbal 609.

MUCHACHO DE 20 A 25 años, PARA todo servicio, sin pretensiones, preciso, Rivadavia 1073, sueldo 20 pesos.

MUCHACHA DE 13 A 14 años SE NEcesita, se enseña oficio de planchadora, Freire 1205, Belgrano.

MUCAMA GENERAL se PRECISA, Gallo 1534, presentarse de 9 a. m. en adelante.

MUCAMA PARA pequeña CASA DE pensión que sepa servir comedor, se precisa, Tacuarí 386.

MUCHACHO PARA MANDADOS, CON recomendaciones se necesita; B. Mitre núm. 782.

MUCHACHA DE 14 A 15 años, SE NEcesita, sueldo 15 $, Moreno 931, 4o. dep. 8.

MUCHACHA JOVEN, PARA MATRIMOnio, sueldo $ 20, se precisa, Piedras 1262, dep. K.

MUCAMA GENERAL SE NECESITA, que sepa lavar y planchar muy aseada, S. del Estero 586, 2o. piso, dep. 4.

MUCAMA GENERAL, RECOMENDADA, sueldo 35 $, se necesita, Juncal 2176, después de las 9.

MUCHACHA DE 10 A 12 años SE NEcesita para acompañar una niña, Cangallo 1582.

MUCHACHA DE 12 A 16 años SE NEcesita, Laprida 64, 2o., tratar de 7 a 9 a. m.

MATRIMONIO JOVEN SE PRECISA, práctico para casa pensión, sueldo 50 $, Corrientes 1463.

MUCHACHA DE 14 años, POCO TRAbajo se necesita, Venezuela 2464, departamento 2.

MUCHACHA DE 15 A 15 años SE NECEsita para sirvienta, sueldo 15 a 25 $, Ramón L. Falcón 2719.

MUCAMA niñera BUENA PRESENCIA, se necesita para ir al campo, tratar por la mañana de 9 a 10, Lavalle 1910. v8

MUCAMA DE COMEDOR PRACTICA, SE precisa, inútil concurrir antes de las 9 a. m., Ayacucho 635.

MUCHACHA NO MENOR DE 18 años, para todo trabajo, corta familia, sueldo 25 $, Díaz Vélez 5942, dep. 19.

MUCAMA PRACTICO PARA LA COCIna, francesa o italiana, buena presencia, sin pretensiones, sueldo 40 $, se necesita, Bustamante 669 v8

MUCHACHO DE 14 A 16 años SE NEcesita para valet de chambre de un señor, sueldo 20 $ dándole ropa; tratar Billinghurst 1710, de 7 a 9 de la mañana, inútil presentarse sin excelentes recomendaciones. v8

NECESITASE SIRVIENTA, SARMIENTO 747.

NIÑERA FORMAL, NECESITO, SUELDO $ 25, Cangallo 1019.

NIÑERA CON RECOMENDACION, SE necesita, San Carlos 3522.

NECESITO LAVANDERA PARA UN DIA a la semana, Lima 380, 1o.

NIÑERA RECOMENDADA NECESITO, tratar por la tarde, Aristóbulo del Valle 1938.

NECESITASE UN JAPONES QUE HAble bien el castellano, Debe ser educado y de buena presencia, tratar mañana lunes de 9 a 11 a. m., Cangallo 456, escritorio 614. v7

PEON AYUDANTE DE COCINA SE NEcesita, para fonda, Victoria 4009. v8

SIRVIENTA QUE ENTIENDA DE COCIna se necesita, Ecuador 879. v8

SIRVIENTA QUE ENTIENDA ALGO DE cocina, se precisa, Arenales 2961. v7

SIRVIENTA QUE SEPA COCINAR, PREcisase, Almonacid 211. v7

SIRVIENTA PARA TODO TRABAJO SE necesita; Güemes 3344. v7

SE NECESITA SIRVIENTA DE 14 A 17 años, Andes 486. v7

SIRVIENTA SE NECESITA PARA TODO servicio, Bolívar 180, casa 1. v7

SIRVIENTA PARA TODO SERVICIO SE necesita, Paso 634, tercer piso A.

SIRVIENTA QUE ENTIENDA ALGO DE cocina, se necesita, Humberto I 3140.

SIRVIENTA SE NECESITA PARA EL campo, Necochea 507, de 9 a 10 a. m.

SE NECESITA MUCHACHA PARA ayudar en casa, 10 $, Mariano Acosta 533.

SE NECESITA SIRVIENTA JOVEN, RIO Bamba 328.

SIRVIENTA DE 12 A 15 años, SE PREcisa, Carlos Calvo 2480.

SIRVIENTA QUE SEPA COCINAR Y algo coser se precisa, Bolívar 1199.

SE NECESITA UNA SIRVIENTA, MANsilla 3037.

SIRVIENTA PARA MATRIMONIO SOLO, para todo servicio, Pozos 1110.

SE PRECISA SIRVIENTA QUE SEPA lavar, Medrano 1050.

SIRVIENTA PARA TODO TRABAJO SE necesita, Almagro 1053.

SIRVIENTA RECIEN VENIDA SE precisa para todo trabajo, Venezuela 946.

SIRVIENTA QUE ENTIENDA DE COCIna, se necesita, Rivadavia 2023.

SIRVIENTA ITALIANA, QUE SEA muy limpia, se necesita, Canalejas 993. v8

SIRVIENTA QUE ENTIENDA DE COcina, se necesita, Perú 1210.

SIRVIENTA ARGENTINA, QUE SEPA de cocina, preciso, Cangallo 2220.

SE PRECISA SIRVIENTA PARA TODO servicio, Ecuador 354, dep. B.

SIRVIENTA FORMAL SE NECESITA, Cangallo 846, altos, derecha.

SIRVIENTA PRECISO SIN PRETENSIOnes, corta familia, Sarmiento 2381.

SIRVIENTA SE NECESITA, CEVALLOS 491.

SIRVIENTA BUENA PRESENCIA, QUE sepa cocinar, necesito, Rio Bamba 224.

SIRVIENTA SEPA ALGO COCINAR, precisase, de 9 en adelante, San Juan 2295

SE NECESITA UNA SIRVIENTA, AZcuénaga 426.

SE NECESITA LAVANDERA SIN CAMA, sueldo 40 $, restaurant, C. Pellegrini 575

SIRVIENTA PARA TODO SERVICIO, SE necesita, Cangallo 1420, dep. 6 (altos).

SE PRECISA UNA MUJER PARA trabajar medio día, Chile 2021.

SIRVIENTA QUE SEPA COCINAR PARA corta familia, se necesita, Chile 3837.

SIRVIENTA MUY ASEADA CORTA FAmilia, poco trabajo se necesita, Avenida de Mayo 1334, 3er. piso, derecha.

SIRVIENTA O MUCHACHA SE NECESIta, Alvarez 557.

SE NECESITA niñera, BONORINO 83. v8

SIRVIENTA CON CAMA SE NECESITA, sueldo 20 $, Gallo 750, depto. 8. v8

SIRVIENTA ENTIENDA DE COCINA, SE necesita, hay mucama; Paso 846.

SE NECESITA MUCHACHA, SUELDO 15 pesos, Rodríguez Peña 414.

SIRVIENTA DE 32 A 28 años SE NEcesita, San Carlos 4134. v8

SE NECESITA UNA CHICA DE 12 A 14 años, para niñera, Cabildo 2437.

SE PRECISA SIRVIENTA, SE DA SUELdo y comida, San Juan 3317.

SIRVIENTA QUE SEPA COCINAR, CON cama, se necesita, Gascón 1536.

SIRVIENTA FORMAL PARA TODO trabajo, se necesita, Rivadavia 3246.

SIRVIENTA PARA CORTA FAMILIA, se necesita, Sadi Carnot 51.

SIRVIENTA española, PARA TODO TRAbajo, se necesita, 35 $, Pichincha 1867. v8

SIRVIENTA JOVEN PARA TODOS trabajos, se necesita, San Martín 195, 3er. piso.

SIRVIENTA FORMAL SE NECESITA, todo servicio, se prefiere italiana, Rocha 677, Bcas. al Norte. v7

SIRVIENTA JOVEN PARA QUEHACEres de corta familia, se necesita, Argerich 641. v8

SE PRECISA SIRVIENTA JOVEN, CORta familia, inútil presentarse sin informes, Rivadavia 4425.

SIRVIENTA FORMAL QUE ENTIENDA de cocina para Morón, corta familia, necesita; tratar Rivadavia 2194, de 9 a 12.

SIRVIENTA PARA TODO TRABAJO EN casa de corta familia que sepa leer y escribir se necesita, Rivera 3075.

SIRVIENTA FORMAL PARA CUIDADO de día de un enfermo se necesita, Río Cuarto 310.

SE PRECISA MUCHACHA DE 15 A 16 años, para todo servicio, Castro Barros 74.

SE NECESITA MUCAMA PARA TODO servicio, inútil sin recomendaciones, Billinghurst 1611.

SIRVIENTA PARA MATRIMONIO, que sepa algo de cocina, se necesita, Chile 1594.

SIRVIENTA RECOMENDADA QUE ENtienda cocina, se necesita, Avellaneda 81, entre Río de Janeiro y Amambay.

SIRVIENTA O MUCHACHA SE NECESita para todo servicio, hay otra sirvienta, Pedernera 393, Flores.

SIRVIENTA QUE SEPA COCINAR PAra ir a Montevideo, buen sueldo, corta familia, después de las 8, C. Calvo 1349.

SIRVIENTA SE NECESITA PARA MAtrimonio solo, que sepa sus obligaciones, Paraguay 5390.

SE NECESITA UNA CHICA DE 15 A 20 años, para mandados y quehaceres de casa, Juncal 2162, dep. 6. v8

SIRVIENTA MUCHACHA DE 16 años, se precisa, sueldo 15 a 25 $, Ramón L. Falcón 2719.

SE NECESITA SIRVIENTA, QUE ENtienda de cocina, y chica para mandados, Callao 339, 3er. piso. v8

SE NECESITAN DOS MUJERES PARA todo trabajo, una que sepa cocinar, Azcuénaga 1419.

SIRVIENTA PRACTICA Y QUE entienda cocina se necesita para corta familia, Las Heras 1893.

SIRVIENTA MUJER FORMAL SE NEcesita, que vaya a dormir a su casa, Esmeralda 862.

SIRVIENTA COMPETENTE EN TODO trabajo sin cama, preciso, tratar de 8 a 9, Alsina 1612.

SE NECESITA UNA SIRVIENTA PARA todo trabajo, que sepa cocinar, Gallo 717.

SIRVIENTA SE NECESITA, MATRIMOnio solo, de 15 a 18 años, sueldo 20 $, Piedras 682. v8

SIRVIENTA QUE ENTIENDA DE COCIna y muchacha de 15 a 16 años, se precisa, Gral. Hornos 466.

SE NECESITA MUCHACHA DE 10 A 11 años para pequeños quehaceres, Santa Fe 1276.

SIRVIENTA SIN HIJOS SE NECESITA a cambio de pieza y comida para su marido, Charcas 3269.

SE PRECISA MUCHACHA DE 14 A 17 años, para corta familia, sueldo 20 $; Piedras 949.

SIRVIENTA SE PRECISA, SE PREFIEre recién venida, San Juan 2664, 2o. piso. v8

SIRVIENTA SE PRECISA PARA CUIDAR nena de 1 año y otros quehaceres, Cangallo 2983, dep. 18, tratar de 7 a 8.

SIRVIENTA QUE SEPA COCINAR, BIEN recomendada, necesítase, Juramento 2631.

SE PRECISA UNA MUCHACHA QUE entienda algo de cocina y otros quehaceres, Liniers 179.

SE PRECISA SIRVIENTA PARA MAtrimonio, sin pretensiones, Ayacucho 427, p. 3o. v8

SE NECESITA MUCHACHA DE 14 años para corta familia, tratar solamente por la mañana, Echeverría 3368, Belgrano.

SE NECESITA SIRVIENTA PARA TODO trabajo que sepa cocinar, con recomendaciones, corta familia, tratar de 9 a 12 m., Alberti 1213, 1er. piso.

SE NECESITA UN MATRIMONIO SIN hijos, él quintero y ella cocinera y demás trabajos, para ir al campo, Santa Fe 1248.

SIRVIENTA DE 12 A 15 años, SE PREcisa en casa de persona mayor, con buena recomendación, tratar de 9 a 12 m., Belgrano 2044. v7

SE NECESITA UNA SIRVIENTA PARA todo servicio inclusive cocina sencilla, y que quiera ir a Córdoba por los meses de verano, sueldo 30 $, ocurrir D. Funes 498.

SERVICIO DOMESTICO OFRECIDO

AMA SE OFRECE PARA CRIAR EN su casa, Presidente 995, Barracas. v8

AMA SE OFRECE, VASCA, VA AL campo, sin pretensiones Lavalle 1586.

AMA DE LECHE SE OFRECE, JOVEN, casada, Lambaré 1081.

AMA, CON LECHE DE 5 MESES, SE ofrece, Juncal 1660, dep. 8. v8

AMA DE LECHE SE OFRECE POR HOras, México 3366. v7

AMA DE LECHE PRIMERIZA, ITALIAna se ofrece, Moreno 1487. v7

AMA SE OFRECE PARA CRIAR EN SU casa joven sin chico, Santander 454.

AMA CON LECHE DE UN MES, PRImeriza, sin chico, se ofrece en su casa, Jujuy 930. v7

AMA CON LECHE DE 20 DIAS SE ofrece, de 27 años, para criar en casa del niño, Entre Ríos 560. v9

AMA FRANCESA 20 años, PRIMERIZA, con leche de 3 meses, se ofrece para criar en casa del niño, Lima 247. v7

AMA CON LECHE DE UN MES, PARA dar el pecho 2 o 3 veces por día, ofrécese, Rivadavia 2530, pieza 28. v7

AMA DE LECHE SE OFRECE PARA dar pecho a domicilio varias veces al día, Cangallo 3473, dep. 5. v7

AMA PRIMERIZA, CON LECHE DE dos meses se ofrece para casa del niño, Patricios 937. v7

AMA DE LECHE, española, LECHE DE mes y medio, buena y abundante, se ofrece; San José 1770. v7

AMA SE OFRECE CON LECHE DE nueve meses, para criar en su casa, California 1853, Barracas. v7

AMA DE LECHE PARA CRIAR EN SU casa se ofrece, de 26 a 30 $, Garay 2011. v8

AMA SE OFRECE CON LECHE DE UN mes, sin chico, para afuera o en su casa, Gaona 71. v8

AMA PRIMERIZA CON LECHE ABUNdante de 7 meses, de 18 años, para ciudad o campaña, se ofrece, Humberto I 2651 v12

AMA SE OFRECE PARA CASA DEL niño, abundante leche con certificado de la Asistencia, B. de Irigoyen 471, primer piso. v8

AMA ORIENTAL SE OFRECE CON certificados de la Asistencia Pública, leche de dos meses, dirigirse a M. V., Treinta y Tres 562. v8

AMA PRIMERIZA SE OFRECE CON buena y abundante leche de 1 mes, para criar en casa del chico; dirigirse por carta o personalmente, calle El Cano No. 2778, Belgrano, C. 8. v9

AMA ITALIANA DE 24 años, SE ofrece para dar el pecho 3 o 4 veces al día, leche de 9 meses, tratar Quintino Bocayuva 620. v8

AMA, española, SOLA, PRIMERIZA, con buena y abundante leche de 50 días, con buenas recomendaciones, se ofrece, va al campo en la temporada de verano, puede verse el niño, French 2959. v8

COCINERA SIN PRETENSIONES SE ofrece, México 1354.

COCINERA SE OFRECE, COCINA SENCIlla, Victoria 1742.

COCINERA O SIRVIENTA PARA TODO, se ofrece, Venezuela 1468.

COCINERA RECOMENDADA, SE OFRECE, C. Calvo 966.

COCINERO PARA PEONES EN campaña, se ofrece, Paso 354. v8

COCINERA SE OFRECE PARA EL campo o ciudad, Santa Fe 1783.

COCINERA ARGENTINA SENCILLA U otro trabajo se ofrece, Garay 827.

COCINERA SE OFRECE, JUNCAL 4560, depto. 8.

COCINERA SE OFRECE, CORDOBA 2802.

COCINERA SE OFRECE Y PARA OTROS quehaceres, con buenos informes, para ciudad o campo, Cangallo 1994.

COCINERA SE OFRECE, VENEZUELA 1044. v7

COCINERA SERIA SE OFRECE, BIEN recomendada, Juncal 757. v7

COCINERA SE OFRECE CON RECOmendación, Avenida Alvear 3329. v8

COCINERA SENCILLA, FRANCESA Y otros quehaceres se ofrece, Venezuela 2845. v8

COCINERA SENCILLA Y OTROS QUEhaceres, se ofrece recomendada, Bolívar 731, pieza 25.

COCINERA ARGENTINA SE OFRECE, recomendada, a corta familia, Corrientes 1258, 1o., dep. 1.

COCINERA TODO TRABAJO Y MUCAma costurera, se ofrecen juntas o separadas, Pozos 263. v8

COCINERO OFRECESE, DE PROFEsión, buenas recomendaciones, B. de Irigoyen 229.

COCINERA FORMAL, ITALIANA, CON recomendación, se ofrece, Rivadavia 6434.

COCINERA BUENA SE OFRECE PAra campo o ciudad, Estados Unidos No. 767, primer portón, izquierda dep. 1.

COCINERO BUENO ITALIANO PIAMONtés ofrécese, restaurant o fonda. Tucumán 3040.

COCINERA SE OFRECE, FORMAL, PAra el campo o ciudad, Victoria 1376, pieza 2.

COCINERA BUENA, española, SE OFRECE para Mar del Plata, Vicente López 1947.

COCINERA SENCILLA SE OFRECE con buenas recomendaciones, sabe algo de postres, Salguero 3017. v8

COCINERA Y MUCAMA SE OFRECE para campo o ciudad, Juncal 2579, con recomendaciones. v9

COCINERA española Y QUEHACERES hace postres se ofrece, ciudad o campo, Belgrano 1476.

COCINERA ARGENTINA, SE OFRECE, con cama y recomendaciones, va al campo, Fitucho 48.

COCINERA JOVEN ARGENTINA, SE ofrece para matrimonio o señora sola, bien recomendada, San Juan 1945. v9

COCINERA VASCO española, SE OFRECE para ciudad, prefiere al campo, Libertad 791. v8

COCINERA COCINA Y OTROS TRABAjos, se ofrece, Malabia 1741, ciudad o campo. v7

COCINERA SE OFRECE, FORMAL, CON buenas recomendaciones, Azcuénaga 813. v8

COCINERO GENOVES COMPETENTE, SE ofrece para cualquier negocio; Cangallo 2151, pieza 7. v7

COCINERA SE OFRECE CON BUENOS informes casa particular o de pensión, con retiro, Bolívar 1047. v7

COCINERA COMPETENTE, CON BUEnas recomendaciones, se ofrece, Av. Quintana 322. v7

COCINERA ALEMANA, DE PROFESION y otros quehaceres, ofrécese, Cerviño 4449. v7

COCINERA PROFESION, madrileña, joven, aseada, ofrécese, Talcahuano 61, 1o. izquierda. v7

COCINERA SE OFRECE Y ALGUN OTRO quehacer, sabe su obligación, persona aseada, óptimos informes, Córdoba 992. v8

COCINERO DE PROFESION, JAPONES, con buenas recomendaciones se ofrece, para ciudad o campaña, Paraguay 1658. v8

COCINERA BUENA REPOSTERA JOVEN argentina, buena presencia, con recomendación, se ofrece, sueldo 50 a 60 $, Alvarez 2827. v8

CASERO MATRIMONIO, OFRECESE, LA señora sabe muy bien de cocina, recomendaciones de familia distinguida, Junín 526, personalmente. v8

HOMBRE FORMAL SE OFRECE PARA cuidar casa, buena garantía. Por carta solamente Cangallo 1675, Antonio Iglesias.

HOMBRE DE BUENA PRESENCIA, SE ofrece para servicio de cualquier casa, sin pretensiones, razón Saraza 779, A. M., Caballito. v8

JOVEN VASCO-NAVARRO, OFRECESE como portero, sereno o cosa análoga, Victoria 3367. v5

JAPONES, QUE SABE LEER Y ESCRIbir, se ofrece, mucamo, portero, ascensorista, es muy práctico, buenas recomendaciones, B. de Irigoyen 1371. v9

JOVEN español SE OFRECE PARA portero, con buenas recomendaciones. Dirigirse por carta a W. A., Mascías 155, Adrogué, F. C. S.

LAVANDERA SE OFRECE POR DIA O por mes, México 789.

LAVANDERA SE OFRECE POR DIA O mes en su casa, Independencia 2233.

LAVANDERA SE OFRECE 2 O 3 DIAS por semana o para otro trabajo, Santiago del Estero 1663, depto. 15.

LAVANDERA SE OFRECE PARA LAVAR en su casa o afuera, B. de Irigoyen 1354.

LAVANDERA SE OFRECE, PRACTICA para taller o casa de familia, Perú 783. v8

LAVANDERA PRACTICA SE OFRECE para lavar afuera o en su casa, Sarandí 647.

LAVANDERA PRACTICA SE OFRECE para lavar en su casa o afuera dos veces por semana, México 1643, p. 27.

LAVANDERA MUY PRACTICA, se ofrece para su casa o afuera, Belgrano 281.

LAVANDERA, PLANCHADORA EN ROpa de señora, se ofrece para casa particular, Humberto I 1058.

LAVANDERA BUENA OFRECESE, buenas recomendaciones para fonda u hotel en casa o domicilio, Chile 1365, pieza 17. v8

MUCAMA SERIA SE OFRECE, CHACAbuco 748.

MUCAMA GENERAL SE OFRECE, [illegible] Córdoba 2802.

MUCHACHA SE OFRECE PARA MATRImonio o niñera, Venezuela 3355. v8

MUJER FORMAL, SE OFRECE PARA trabajar por horas, B. de Irigoyen 955.

MUCAMA SE OFRECE RECOMENDADA o todo servicio, Piedras 855.

MUCAMA SE OFRECE O SIRVIENTA, todo trabajo, Humberto 760.

MUCHACHA SE OFRECE, DE 14 años, para corta familia, Agrelo 3724. v8

MUCHACHA SE OFRECE, VENEZUELA 758.

MUCAMA SE OFRECE O SIRVIENTA, San Juan 1452, pieza fondo.

MUCAMA SIN PRETENSIONES, SE ofrece, sabe coser, Humberto I 1448. v8

MUCAMA SE OFRECE O SIRVIENTA de matrimonio solo, Gutiérrez 2571.

MUCHACHA española SE OFRECE PAra corta familia, Quito 3641.

MUCAMA PRACTICA SE OFRECE PAra ciudad o campo, Arenales 2566.

MUCAMA ITALIANA DE ADENTRO se ofrece, Corrientes 1976. v7

MUCAMO SE OFRECE RECOMENDAdo, Salcedo 3415. v7

MUCAMA GENERAL SE OFRECE, Juncal 757. v7

MUCAMA Y SIRVIENTA SE OFRECE, con recomendaciones, Ocampo 290. v8

MUCAMA RECOMENDADA, SABE COser y planchar, se ofrece, Garay 1845. v8

MUCAMA SIRVIENTA SE OFRECE, para todo trabajo, Defensa 735, pieza 62. v8

MUCHACHA RECIEN VENIDA, SE ofrece para niñera y quehaceres, México 1643, p. 27.

MUCAMA SE OFRECE CON CERTIFIcado, de buena conducta de la casa donde ha estado, Bolívar 1236. v8

MUCAMA GENERAL DE BUENA presencia y con buenos informes, se ofrece, Catamarca 1125. v8

MUCAMA O SIRVIENTA SE OFRECE para el campo o ciudad, Cangallo 846, izquierda.

MUJER FORMAL SE OFRECE PARA lavar y cualquier trabajo, siendo sin cama, B. de Irigoyen 965.

MUCAMA SE OFRECE CIUDAD O CAMpo, con recomendaciones, entiende de cocina, Alsina 1340, pieza 10.

MUCHACHO DE 14 años SE OFRECE para mandados y otros quehaceres, Figueroa 235.

MUCAMA SE OFRECE CON RECOMENdaciones, ciudad o campaña, C. Pellegrini 1082.

MUCAMA española, SERIA, SABE bien su obligación, se ofrece, Venezuela 560, dep. 2.

MATRIMONIO SE OFRECE, EL PEON o cualquier trabajo, ella cocinera, con niña de 5 años, México 3710.

MUCAMA GENERAL SE OFRECE, CON buenos informes, para campo o ciudad, Talcahuano 58, dep. 8.

MUCAMA O SIRVIENTA SE OFRECE, con buenas recomendaciones, Victoria 2350. v8

MATRIMONIO SE OFRECE CON UN chico para cuidar casa con buenas recomendaciones, General Urquiza 1470.

MUCAMA DE ADENTRO PARA MATRImonio o corta familia, se ofrece con recomendaciones, Balcarce 1022. v8

MUCAMA SE OFRECE CON BUENAS recomendaciones, sabe lavar y planchar, Salguero 3017. v7

MUCAMA JOVEN, ASEADA SE OFRECE tiene buenos informes, ocurrir U. Telef. 72 (Mitre), C. F.

MUCAMA SE OFRECE QUE SABE COSER y planchar bien; va también al campo; San Martín 621. v9

MUCAMA SE OFRECE, CON BUENAS recomendaciones, Bernardo de Irigoyen 1351.

MUCHACHA SE OFRECE PARA TODO trabajo menos cocina para corta familia, Carlos Calvo 1141.

MUCHACHA DE 12 años DESEA COLOcarse de niñera, razón Alsina 1268.

MUCHACHO de 14 años, español, se ofrece para casa de familia, dirigirse Ayacucho 273, U. T. 5410, Libertad. v8

MUCAMA SE OFRECE PARA TODO trabajo en casa de corta familia, Sgo. del Estero 1481. v8

MUCAMA O niñera RECIEN VENIDA, joven de 18 años, buena presencia se ofrece, Junín 1293. v8

MATRIMONIO VASCO-español SE OFRECE para estancia; ella cocinera y él mucamo; Perú 1156. v7

MUCAMA GENERAL SE OFRECE CON buenas recomendaciones, sabe lavar y planchar, México 1166, Pozos 18. v7

MUCAMA DE ADENTRO, CON BUENAS recomendaciones, se ofrece, Montevideo 1773. v8

MUCHACHO SE OFRECE DE 12 años, para cualquier trabajo, Rivadavia número 7979. v7

MUCHACHA SE OFRECE PARA TODO trabajo, entiende cocina, Billinghurst 2362. v8

MATRIMONIO RECOMENDADO, OFREcese para la limpieza de casa por la pieza, Uruguay 782, pieza 3. v7

MUJER SE OFRECE PARA TODO SERvicio, sin pretensiones, Arenales 1239, dep. 12. v7

MATRIMONIO PARA CUIDAR CASA, ella sabe cocinar bien y lavar, Arenales 1558, pretende poco sueldo. v8

MUCAMA SE OFRECE, CON BUENAS recomendaciones, sin pretensiones, va al campo, Cangallo 1157. v7

MUCHACHA DE 18 años SE OFRECE, para mucama o matrimonio, Tucumán 2897. v7

MATRIMONIO OFRECESE SIN HIJOS, maestro panadero y cocinera, Labarden 79. v7

MUCAMA Y niñera SE OFRECEN recomendadas, para ciudad o campo, General Paz 2555, Belgrano. v7

MATRIMONIO español, OFRECESE, mucamo, lavandera, planchadora de oficio, ciudad o campaña, Independencia 937. v10

MUCAMA GENERAL SE OFRECE PAra corta familia o matrimonio solo, con buena recomendación, sabe planchar de almidón, va al campo, Leones 3557. v8

MUCHACHO 18 años, PARA CASA DE departamentos u otro trabajo, se ofrece, con recomendaciones; por carta o personalmente, Corrientes 785, J. S.

MUCHACHO DE 14 años SE OFRECE para una familia, 2o. año Nacional, sabe escribir a máquina, buena presencia, con recomendaciones, Lima 424. v8

MATRIMONIO CON NENA DE 5 MEses, se ofrece dándole pieza y comida al marido, ella para los quehaceres de la casa, él trabaja afuera, Lambaré 1081.

MATRIMONIO BELGA, SIN HIJOS, bien recomendados, se ofrece para el campo, él quintero y ella cocinera sencilla, Florida 929, Gibson. v8

MUCAMA Y SIRVIENTA, SE OFRECEN sin pretensiones, con buenas recomendaciones, sueldo $ 35 a 40, Bernardo de Irigoyen 229.

MATRIMONIO español SIN HIJOS, SE ofrece para cuidar casa, con buenas recomendaciones y certificado de policía, él trabaja afuera, Acevedo 1943. v8

MUCAMA DE ADENTRO O COCINERA, muy práctica y limpia, con buenas recomendaciones, se ofrece, Independencia número 1583. v7

MATRIMONIO SE OFRECE PARA EL campo, con hija de 15 años, quintero, cocinera y mucama o niñera, dirigirse Lavalleja 643, M. E. v8

MATRIMONIO JOVEN VASCO, SIN HIjos, se ofrece para matrimonio solo o señor solo, sin pretensiones, Av. Campana 2667, Flores. v8

MATRIMONIO español, FORMAL, SIN hijos, recomendado, se ofrece, ella cocinera y él para cualquier trabajo, Presidente 510, Barracas. v7

MATRIMONIO VASCO-FRANCESES, SE ofrecen sin hijos, él para cualquier trabajo del campo y ella para cocinera, tratar Rivadavia 2872

MATRIMONIO JOVEN, SIN HIJOS SE ofrece, él portero y otros quehaceres y ella buena mucama y sabe de cocina, con informes; Azcuénaga 786. v7

MUCHACHO COSTURERO OFRECESE práctico en limpieza, entiende de mucamo, por carta o personalmente, Achupallas 23, S. P. v8

MATRIMONIO PRACTICO Y RECOMENdado, se ofrece para servicio doméstico u otros trabajos, ciudad o campo, Callao 692. v7

MUJER SERIA, FORMAL, RECOMENdada se ofrece para costura o liviano quehacer, por carta a J. M., Sadi Carnot núm. 56. v8

MATRIMONIO JOVEN SE OFRECE, cocinera y mucamo o mucamos los dos, con buenas recomendaciones, dirigirse México 1733. v7

MATRIMONIO DE 24 años, SE OFRECE, sin hijos, para cuidar casa o separado, él de cocinero y ella de mucama y sabe cocinar; van al campo. Defensa 845, pieza 10. v13

MATRIMONIO ITALIANO CON BUENA referencia se ofrece para la ciudad o campo, ella cocinera o guardarropera y él mucamo o mozo, con nene de 4 años, Libertad 423. v7

MATRIMONIO SERIO, CON BUENAS recomendaciones se ofrece para casa de corta familia o matrimonio solo, cocinera o mucama, él portero, mucamo, Rivadavia 2591. v7

MUCAMA DE ADENTRO SE OFRECE para casa sencilla, o sirvienta todo menos cocina, sabe planchar, va al campo por la temporada, Santa Adelaida 1133, Barracas. v8

MATRIMONIO RECIEN LLEGADO, italianos, hablan el francés y turco, se ofrecen, él de cochero y la señora cocinera de profesión, Garay 1034, tanto en ciudad como campaña. v10

MATRIMONIO JOVEN español, SIN HIjos, se ofrece para estancia, él es albañil, pintor y algo de carpintero o para cualquier otro trabajo, la señora para el servicio de casa; San Roque 3101, Villa del Parque, F. C. P. v8

MATRIMONIO JOVEN SIN HIJOS, ella buena cocinera y repostera y él cochero, quintero o jardinero, se ofrecen para ciudad o campo, sin pretensiones, dirigirse personalmente o por carta, A. M., Achupallas 53. v7

MATRIMONIO FRANCES CON UN HIjo de 17 años, para ayudarlo, se ofrece, él como quintero jardinero y ella para cuidar aves; escribir a D. Cadeau, Merlo, F. C. O., poste restante.

MATRIMONIO CON BUENOS CERTIficados, se ofrece para cocina sencilla, sabe lavar, coser y planchar, él buen carpintero, entiende de quinta, sabe manejar y ordeñar, Tucumán 1082, U. T. 6367, Libertad.

MATRIMONIO JOVEN, SIN HIJOS, educado, se ofrece a familia distinguida, para ciudad o campaña, él para dependiente, cobrador, correspondencia y trabajos de escritorio, ella como dama de compañía, ama de llaves o costurera, también cuidaría casa durante la temporada, garantía y referencias a satisfacción, escribir a A. C. C., Valle 2441. v8

OFRECESE SIRVIENTA PARA TODO servicio, Saavedra 1031. v7

OFRECESE SIRVIENTA PARA TODO trabajo, Perú 839. v8

OFRECESE señora SOLA, SERIA, PARA cocina sencilla y algún quehacer, Guayaquil 370, Caballito. v8

OFRECESE SIRVIENTA CON niña DE 6 años, sabe cocinar, campo o ciudad, México 3710.

OFRECESE MUJER PARA LAVAR Y planchar por día, buenos informes, Maipú 732.

OFRECESE SIRVIENTA PARA TODO, corta familia, recomendada, Azopardo 914.

OFRECESE SIRVIENTA BIEN RECOmendada, para todo trabajo, San Carlos 3437. v8

OFRECESE señora MUY FORMAL como cocinera de casa particular y otros quehaceres, dirigirse Paso 74. v7

OFRECESE señora FORMAL PARA COcinera, italiana, de profesión, campo o ciudad, Reconquista 1052. v7

OFRECESE señora FORMAL PARA acompañar familia al campo, recomendada, San Juan 2294. v7

OFRECESE SIRVIENTA SERIA PARA servicio de corta familia, Avellaneda, Chacabuco 345. v7

ORDENANZA, PORTERO, VALET O mucamo, habla 3 idiomas, italiano, inglés, castellano, etc., ofrécese.—Rodolfo Molinari, San Carlos 3336. v7

PORTERO ASCENSORISTA SE OFRECE muy recomendado. Constitución 1238.

PADRE E HIJA SE OFRECEN PARA todo servicio, ciudad o campaña, recomendados, o ella sola; Laprida 1535. v8

PORTERO SERIO CON BUENOS CERTIficados y garantía, se ofrece para casa de departamentos o particular, o sereno de casa mayorista, Entre Ríos 1530. v7

SIRVIENTA DE 20 años, española, SE ofrece, Carlos Calvo 652. v7

Señorita SE OFRECE PARA MUCAMA, práctica, Uriarte 1672. v8

Señora JOVEN SE OFRECE PARA TODO trabajo con retiro, Maipú 962. v7

SIRVIENTA SE OFRECE PARA TODO trabajo, sin cama, Brandsen 201. v8

SIRVIENTA FORMAL SE OFRECE, PAra todo trabajo, Piedras 1286. v7

SIRVIENTA JOVEN SE OFRECE PARA casa de familia, Jujuy 1474. v8

Señora SE OFRECE PARA TODO TRAbajo, Calderón 1160, Floresta. v7

SE OFRECE LAVANDERA ITALIANA, Pasco 148, 2o. patio, Moscari Filomena.

Señora FORMAL SE OFRECE PARA corta familia, tratar Chacabuco 776.

SE DESEA CUIDAR UNA CRIATURA, único chico en casa, Santa Fe 2965.

SIRVIENTA SE OFRECE, ENTIENDE de cocina y otros quehaceres, Defensa 512.

SIRVIENTA SE OFRECE PARA TODO trabajo, Independencia 1560, pieza 3.

SE OFRECE MUCAMA, COCHABAMBA 2373. v8

SE OFRECE MUCAMA PARA CORTA familia, Solís 361.

SE OFRECE COCINERA PRACTICA ARgentina, sin cama, Cochabamba 2373. v8

SIRVIENTA O MUCAMA SE OFRECE, Brasil 628, pieza 4.

SIRVIENTA PARA TODO TRABAJO SE ofrece, Córdoba 2802. v9

SIRVIENTA BUENA SE OFRECE, ENtiende de cocina, Río Bamba 1039.

SIRVIENTA SE OFRECE PARA TODO trabajo, Amadeo Jacques 7316, Liniers.

SE OFRECE MUCAMA CON BUENAS recomendaciones, Independencia 1911.

SIRVIENTA QUE ENTIENDE DE COCIna se ofrece, Humberto 1247, pieza 15.

SIRVIENTA SE OFRECE PARA TODO trabajo, Independencia 1565, pieza 3.

SIRVIENTA ARGENTINA, SE OFRECE, para cocina sencilla, Venezuela 139.

SIRVIENTA JOVEN, SE OFRECE POsee buenos informes, Perú 1162.

SE OFRECE SIRVIENTA española, calle Medrano 107. v8

SIRVIENTA SE OFRECE PARA TODO trabajo, Venezuela 3277. v9

SE OFRECE MUCHACHO ITALIANO para servicio de familia, Lobos 1898.

SIRVIENTA FORMAL SE OFRECE para todo trabajo, San José 1246. v8

SE OFRECE SIRVIENTA PARA TODO trabajo, Independencia 358.

Señora SE OFRECE TODO TRABAJO Y cocina sencilla, Salguero 556.

SE OFRECE SIRVIENTA, TACUARI 1449, pieza 18.

Señora SERIA, SE OFRECE PARA 1 ó 2 personas, Salta 1231, pieza 46. v9

SE OFRECE COCINERO SIN PRETENsiones, Salguero 1427, Palermo. v8

Señora FORMAL OFRECESE, CIUDAD o campo, Sarmiento 1647, altos. v8

SIRVIENTA SE OFRECE PARA EL CAMpo, Lima 326.

SIRVIENTA SE OFRECE PARA TODO trabajo, Rivadavia 2042, dep. 7. v8

SIRVIENTA SE OFRECE, PARAGUAY 2057, pieza 11.

SIRVIENTA SE OFRECE, CON RECOmendaciones, ocurrir Corrientes 1115.

SE OFRECE MUCHACHO de 17 años para mandados, Solís 130.

SIRVIENTAS SE OFRECEN DOS PARA campo o ciudad, México 1020.

SE OFRECE AMA JOVEN CON LECHE de 2 meses, Liniers 455, p. 4. v8

SE OFRECE MUCHACHA DE 11 A 13 años para corta familia, Arenales 1312.

SIRVIENTA PARA TODO TRABAJO Y entiende de cocina, Carlos Calvo 1153 v8

SIRVIENTA española SE OFRECE, Todo trabajo, ciudad o campo, Herrera 3173. v9

SE OFRECE SIRVIENTA española con buenas recomendaciones, Tacuarí 2624 v9

SE OFRECE SIRVIENTA PARA TODO trabajo menos cocina, Venezuela 3473.

SE OFRECE MUCAMA O niñera, DIRIgirse por carta San Antonio 1041. v9

SIRVIENTA española SE OFRECE PAra mucama o para ayudar a los quehaceres de casa, Necochea 1124, Boca. v10

Señora FORMAL DESEA COLOCARSE en casa seria, por carta o personalmente, [illegible] 161. v8

SIRVIENTA O MUCAMA SE OFRECE, recomendada, sin pretensiones, Piedras 1181. v7

SIRVIENTA RECOMENDADA, PARA TOdo trabajo de corta familia se ofrece, Rivadavia 5750, Flores. v7

SE OFRECE SIRVIENTA FORMAL, SAbe bien su obligación, buena presencia, Piedras 2261, pieza 17. v8

SE OFRECE señora FORMAL, PARA cuidar niño de despecho, en su casa, Castillo 1059. v7

Señora FORMAL SE OFRECE, PARA poco trabajo o cuidar chico, Directorio 2864, Flores. v7

SE OFRECE MUCAMA PARA MATRIMOnio o corta familia, con recomendaciones, Piedras 180, 5o. piso, izq.

SE OFRECE SIRVIENTA PARA TODO trabajo, comprende de cocina, sabe su obligación, Lima 745, p. 8. v9

SE OFRECE SIRVIENTA O MUCAMA, buenas recomendaciones, Chacabuco número 764.

SE OFRECE SIRVIENTA PARA MATRImonio o corta familia, sabe su obligación, Lima 581.

SE OFRECE PORTERO ASCENSORISTA práctico, buenas recomendaciones, Viamonte 953. v8

SIRVIENTA PARA TODO TRABAJO O cocina sencilla, se ofrece, tratar California 1415, Barracas al Norte. v8

Señora JOVEN, VASCO-NAVARRA, ofrécese para cualquier trabajo algunas horas del día, Victoria 3367. v8

SIRVIENTA SE OFRECE PARA TODO trabajo o para mucama, con buenas recomendaciones, Perú 1030.

SE OFRECE MUCHACHO de 16 años, para cualquier trabajo, Montes de Oca 2301, pieza 9.

SIRVIENTA española, SE OFRECE PARA todo trabajo de corta familia, Deán Funes 497, librería. v8

SE OFRECE señora ALEMANA PARA cocina sencilla u otros quehaceres, para la ciudad o campo, Charcas 776. v8

SE OFRECEN DOS SIRVIENTAS PARA todo trabajo corta familia, Córdoba 1457.

SE OFRECE SIRVIENTA RECIEN VEnida para todo trabajo, corta familia, Alsina 1923. v9

SIRVIENTA SE OFRECE PARA TODO servicio menos cocina, con recomendaciones, Sarandí 1017.

SE OFRECE SIRVIENTA RECIEN VEnida para todo trabajo o mucama, calle Castelli 53, pieza 37.

SE OFRECE señora PARA ENCARGADA de departamentos, B. de Irigoyen 263, dep. 5. v8

SIRVIENTA SE OFRECE PARA TODO trabajo, con buenos informes, para campo o ciudad, Defensa 856.

SIRVIENTA SE OFRECE, PARA TODO servicio, con recomendaciones, ciudad o campo, Alsina 1349, pieza 11.

Señora JOVEN española SE OFRECE medios días para cualquier trabajo, Paraguay 4309. v9

Señora SE OFRECE PARA CUALQUIER trabajo por horas, Humberto 1241, pieza 15.

SIRVIENTA SE OFRECE DE 16 años, para todo un poco, sin cama, calle Perú 551, pieza 21.

SIRVIENTA SERIA SE OFRECE PARA COCIna sencilla, española, con recomendaciones, Perú 838, dep. 8. v9

SIRVIENTA SABE COCINAR BIEN, con buenas recomendaciones se ofrece, Bmé. Mitre 1242. v8

SE OFRECE COCINERA, SABE HACER otros quehaceres, formal, para ciudad o campo, Coronel Díaz 2538.

SE OFRECE señora FORMAL, SABE coser y planchar bien, San Juan 1461, U. T. 2300, B. Orden.

Señora OFRECESE PARA TRABAJAR medio día con un chico de dos años, General Urquiza 1472.

SIRVIENTA JOVEN, SE OFRECE PAra todo servicio, menos cocina, Malabia 2276. v8

SE OFRECE SIRVIENTA PARA TODO trabajo, con recomendación, San Antonio 349. v9

Señora DE EDAD SE OFRECE PARA todo trabajo menos cocina, buena trabajadora, Solís 1151. v8

SE OFRECE MADRE E HIJA PARA ciudad o campaña, para todo servicio, Pavón 1045. v9

SIRVIENTA SE OFRECE PARA TODO servicio, entiende de cocina, Díaz Vélez 5998.

SE OFRECE COCINERA ITALIANA, FORmal, sin cama, con buena recomendación, tratar Jujuy 949. v8

SE OFRECE SIRVIENTA española PARA todo trabajo con recomendación, Corrientes 2136. v8

SIRVIENTA O MUCAMA, española, PAra todo trabajo, se ofrece, con recomendación, Venezuela 454.

SIRVIENTA OFRECESE, TODO SERVIcio, entiende de cocina, Deán Funes 1267. v8

SE OFRECE MUCAMA ARGENTINA DE adentro o comedor, buenas recomendaciones, Esmeralda 947, pieza 21. v7

SE OFRECE COCINERA JOVEN, CON muy buena recomendaciones, sabe lavar, Cangallo 2036. v7

SE OFRECE MUCAMA COSTURERA O cocina sencilla, buenos informes, Humboldt 2342. v7

SIRVIENTA ARGENTINA SE OFRECE, sabe cocinar, va al campo, Elortondo 1622, Avellaneda. v7

SE OFRECE señora, PARA CUIDAR UN niño de despecho o con mamadera, Río Bamba 458. v7

SIRVIENTA CON RECOMENDACIONES de 5 años se ofrece, campo o ciudad, Piedras 440. v7

SE OFRECE MUCHACHA JOVEN Y DE buena presencia, para mucama o todo trabajo, Ramón L. Falcón 2731, Flores.

SE OFRECEN DOS MUCHACHAS CON buenos informes, prácticas en todo trabajo doméstico, Santa Fe 2919, dep. 4.

SE OFRECE MUJER FORMAL, CON un niño para todo trabajo, para ciudad o campo; dirigirse a E. T., Suárez 2049. v8

Señora BELGA, SABIENDO FLAMENCO, francés, inglés, español, ofrécese para cualquier trabajo de día, por carta a T. Frechu, Caaguazú 1550, Lanús. v8

SE OFRECE COCINERA CON CAMA, formal y sabe bien su obligación, Suipacha 1319, solamente por carta a C. M.

Señora FORMAL, española SE OFRECE para cocinera u otros quehaceres, va al campo, Honduras 4928. v7

SIRVIENTA FORMAL, SE OFRECE PAra todo trabajo, con buenas recomendaciones y entiende de cocina. Perú 972.

Señora VASCA-española, FORMAL, DE 45 años, se ofrece para niñera, dirigirse por carta a Mar Chiquita 6362, Villa Urquiza. v7

SE OFRECE SIRVIENTA PARA CORTA familia, sin pretensiones, con 2 niños de 5 años uno y otra de 12, Triunvirato 481. v7

SE OFRECE señora FORMAL PARA TOdo trabajo o para cocina sencilla, tratar Moreno 2653, también se colocaría para lavar y planchar ropa lisa. v7

Señora JOVEN SE OFRECE PARA TODO servicio, por medio día o dos días por semana; por carta a S. B., 3er. piso, pieza 1, Reconquista 593. v7

SE OFRECE MATRIMONIO JOVEN PAra estancia, él herrero y ella cocinera; calle Sitio de Montevideo 573, Lanús, F. C. S., a J. Domínguez. v26

SE OFRECE HOMBRE SERIO, DE CONfianza, vascoespañol, con buenas recomendaciones, para sereno o portero; tratar por carta o personalmente, Irala 1177, Boca.

SE OFRECE MATRIMONIO JOVEN, vasco, para un tambo, muy competente en el ramo; dirigirse por carta o personalmente, Montes de Oca 2079, dep. 28.

SE OFRECE señorita PARA niñera o acompañar niñas y una lavandera para lavar en su casa o afuera, Garay 922, U. T. 116, Buen Orden.

SE OFRECE señora PARA CUALQUIER trabajo para matrimonio o señora sola, Salguero 260, dep. 16, 3er. piso, ciudad o campo.

SE OFRECE COCINERA VASCA, HOras por día, y un chico de 11 años, para mandados, personalmente, Bustamante [illegible] v8

SE OFRECE MUCHACHA ARGENTINA para servicio doméstico de matrimonio o corta familia, Viamonte 2723, con o sin cama. v8

Señora JOVEN ARGENTINA SE OFRECE con hija de 4 años para todo servicio, cocina sencilla, sabe lavar y planchar bien y coser, Anchorena 1488. v8

SIRVIENTA BUENA SE OFRECE RECOmendada, sabe cocinar bien, para poca familia, sueldo 40 a 45 $, Trelles 2753, La Paternal.

Señora FORMAL, SE OFRECE PARA acompañar a señora sola o a casera por la temporada, sin pretensiones, buenas recomendaciones, San Martín 284.

SIRVIENTA SE OFRECE, CON BUENA recomendación, para el campo o ciudad, entiende de cocina, Independencia 3763. v8

SE OFRECEN MADRE E HIJA PARA los quehaceres de casa, costura, cuidar y educar niños de corta edad, por carta o personalmente, L. B. de R., Rawson 40. v9

SE OFRECE MUCHACHA ARGENTINA para matrimonio o corta familia, sabe algo de cocina y otros quehaceres, va al campo o ciudad; tiene recomendaciones, Lavalle 1526.

Señora EDUCADA Y DE POSICION DESahogada, desea encontrar otra en iguales condiciones para acompañarse mutuamente en la temporada de verano; referencias mutuas por carta, Señora de España, Alsina 491.

Señorita DE BUENA FAMILIA, CON buenas referencias, desea colocarse como dama de compañía, iría al campo, pocas pretensiones, sabe coser, escribir a G. V. 1516, poste restante, correo. v7

SE OFRECE SIRVIENTA PARA TODO trabajo, siendo casa de confianza, con recomendaciones y fianza, sabe lavar y coser, planchar y entiende algo de cocina. Por carta o personalmente a Santa María 317. v8

SE OFRECE JOVEN de 30 años PARA mucamo de señores solos, entiende de cocina, es serio y de buena presencia, tiene certificado de la última casa de 8 años, o para encargado de departamento o cosa análoga, da garantía, dirigirse a Sra. de Aldea, Mitre 616, Avellaneda. v7

SE OFRECEN señora y señorita RECIEN venidas de España, para todo trabajo menos cocina, y un joven de 17 a 18 años para portero u otros quehaceres, tienen recomendaciones, dirigirse por carta o personalmente, Soler 5662, Palermo, M. L. F. p. V. L. v8

SE OFRECE MATRIMONIO ARGENTIno, ella entiende de cocina, planchado, lavado y servicio de casa de familia, a cambio de pieza y comida para el marido empleado, dirigirse por carta o personalmente, Esmeralda 1016, P. M.

UN MUCHACHO SE OFRECE PARA todo trabajo, Independencia 310.

UNA señora FORMAL SE OFRECE para todo trabajo, sabe de cocina, va al campo, con buenas recomendaciones, Tacuarí 421.

VENTA de MUEBLES y OBJETOS VARIOS

A MORENO 3160, DORMITORIO, 3 cuerpos, roble macizo y bronce, $ 250. v9

BILLAR, PIANO FOSTER Y OTROS muebles, se venden, Charcas 2624. v8

BUEN DORMITORIO 3 CUERPOS, nuevo, roble macizo, vendo 250 $, Ayacucho [illegible]

BILLARES NORTEAMERICANOS MARca "Brunswick", barandas "Monarch", bolas de marfil "Zanzibar", paños "Simonis" y todos los accesorios del ramo a precios sin competencia. Catálogo gratis. The Brunswick Balke Collender Co. of New York, Libertad 131, Bs. Aires v7a

BARATTI Y Cía. MUEBLES A PLAZO

BARATTI Y Cía., MUEBLES CORRIENtes 1115. Precios de fábrica. Dormitorio pino tea, para una persona, $ 65 y 85; dormitorios para matrimonio, imitación roble, $ 169 a 190 (3 cuerpos), en nogal Luis XVI, 139 $, cedro indiano, estilo inglés, 290 $; en roble encerado, 240 $, nogal, Luis XV, gran lujo 250 $, id, 3 cuerpos 390 $. Rebaja colosal, 15 o|o sobre nuestro catálogo P. v15

COMEDOR ROBLE EXTRANJERO, CORtinados, alfombra, espejo, se venden, [illegible] 3154.

DORMITORIOS, COMEDORES MODERnos, cualquier precio por desalojo, Rivadavia 2023 v8

ESCRITORIO EN 50 $, BIBLIOTECA 30 pesos, vendo, Belgrano [illegible]

FUNDAS PARA JUEGOS DE SALA 15 $, piano 5. Se atiende por carta y teléfono, Montevideo 414, J. Despax, U. T. 2250 (Libertad), Se manda a domicilio con muestra. v13

HOY A LAS 3 1|2 DE LA NOCHE JUdicial, mueblaje, B. Mitre 1920: sala, rico piano, comedor, dormitorio roble, caja hierro 2 puertas. v8

JUEGO DE COMEDOR Y DORMITORIO, se vende particularmente, Rivadavia número 2556.

JUEGOS DE COMEDOR RENACIMIENTO nogal y roble, lunas biseladas, mármol rosa por 180 $, en la fábrica, Pasco 853. v7

MUEBLES BUEN USO, VENDO COMEdor, dormitorio y sala 250 $, Libertad [illegible]

MUEBLES ESPECIALES DE TODOS los estilos, a precio sin competencia, conducción y embalaje gratis, Rivadavia 1721 al 23, Muñoz y Cía.

MUEBLES, MUEBLES, MUEBLES, A precio de fábrica, sin intermediarios; visiten La Unión Fabricantes, Corrientes 1771. v316

MUEBLERIA "EL SOL", VENGAN Vds. y les haré 10 o|o de rebaja sobre el presupuesto más bajo que presenten, tengo un gran surtido de muebles de toda clase y estilos, pidan catálogo, conducción y embalaje gratis, Corrientes 1118.—Luis Toretti. v11

MUEBLEROS Y FABRICANTES — EN nuestro nuevo local, más amplio y mejor ubicado, atendemos de 8 a. m. a 7 p. m. durante cuyas horas, está abierta la caja y contaduría, para los remitentes. Hacemos las liquidaciones y pagos todos los días y anticipos sobre las consignaciones.—Bacigaluppi y Rúa, Av. de Mayo 572, los dos teléfonos. v8

MUEBLES, GRAN LIQUIDACION POR cambio de local, única oportunidad en poder adquirir muebles a precios nunca vistos, es conveniente visitarme antes de efectuar sus compras, con la seguridad que obtendrán más ventaja que en cualquier otra parte, catálogo, embalaje y conducción gratis, Bdo. de Irigoyen 640 al 44, I. Bermann. v10

MUEBLES SIRLIN HNOS., CORRIENtes 1172, no confundir, 50 o|o de rebaja sobre su valor de fábrica. Única oportunidad. Dormitorio 7 piezas, $ 59, 80 y 100; de 3 cuerpos, 12 piezas, $ 200; de 14 piezas de roble macizo, varios estilos, a elegir, 280 y 300 $, comedores completos de 75 a 300 $. Catálogo, embalaje y flete gratis: Sirlin Hnos., Corrientes 1172. v11

MUEBLES

MUEBLES
OCASION
Para las personas de buen gusto
Única casa especial en muebles ingleses macizos, originales y modernos
GRAN QUEMAZON
VENDEMOS POR LO QUE DEN
GRANDIOSO "STOCK" EN
COMEDORES,
DORMITORIOS,
CAMAS DE BRONCE,
JUEGOS DE SALA,
JUEGOS DE VESTIBULO,
Escritorios AMERICANOS,
ETC., ETC., ETC.
Por precios no hacemos cuestión. Todo se liquida.—Lorenzini y Peretti, B. Mitre núm. 731. v13

OJO, PELUQUEROS; SILLONES, MUEbles, etc., visiten mi fábrica después de obras, ganarán dinero, Thames 563 y Triunvirato, tranvías, Lacroze y 12.

OJO, PELUQUEROS: A MITAD PRECIO vendo mesas, espejos, sillones, lavatorios, toilettes, todo estilo, sillas, sillitas, estufas, relojes, visiten la fábrica de Fairvene, Belgrano 2238. v11

VENTA de MUEBLES y OBJETOS VARIOS

OCASION: VENDO COMEDOR Y ANTEcomedor 200 $, sala 150 $. Moreno 892.

OJO, PELUQUEROS! SILLONES A 14 $, toilettes a 35 $, fábrica Fallivene, Belgrano 2328. v10

OJO, PELUQUEROS! A PLAZOS Y CONtado vendemos barato toda clase de muebles y sillones, ver la antigua fábrica de A. Rivera e hijos, Las Heras 2063, todos teléfonos. v10

OJO, PELUQUEROS!! FLAQUER TRASladó el taller y depósito venta muebles y peluquerías, calle Pavón 2214 y siempre sostiene los mismos precios: toilettes 50 $, sillones 15, lavatorios 35. No olviden, Pavón 2214, Flaquer.

PIANO GRAN CHICK, PRIMERA marca, de 1.200 $ en 600 $, Lavalle 3634. v9

PIANO ARMSTRONG, ESPLENDIDAS voces, de concierto, remataré judicialmente hoy a las 2 p. m., Corrientes 1542.

PIANO RICO, 1|4 COLA, RUD IBAC, hace dos meses costó $ 2.000, vendo en $ 500, Venezuela 650.

PIANO PARA ESTUDIO VENDO EN pesos 50, y un armonium en $ 60; Venezuela 650.

PIANO PIANOLA, HACE 3 MESES costó $ 1.800, vendo en $ 550, Venezuela 650.

PIANO NUEVITO, GRAN FORMATO, cuerdas cruzadas, último aviso, vendo por 300 pesos, Sgo. del Estero 828.

PIANO-PIANOLA NUEVA SE VENDE baratísimo, por ausentarse: Corrientes 1651. v8

PIANO CHASSAIGNE NUEVITO, CRUzado bronce, vendo de ocasión, Matheu 1676.

VENDO JUEGO COMEDOR, DORMITOrios, consola y muebles sueltos, San Juan 3451.

VENDO APARADOR, PAPELERA, EScritorio, ropero, cama roble y cuadros, Maipú 745.

VENDO MESA, CAMA MATRIMONIO Y 2 mesitas de luz, todo nuevo, Deán Funes 1167.

COMPRA DE MUEBLES Y ALHAJAS

ALTO PRECIO PAGO MOBLAJES FInos, Tamelo, Cerrito 328, U. T. 2302, Libertad. v7Dic.

A. MONTEROS, COMPRO MUEBLES, muebles, pago bien, Corrientes 2018, U. T. 1742, Libertad. v8

ALTO PRECIO COMPRO MUEBLAJES O sueltos, José, Corrientes 1919, U. T. 3554.

AL MEJOR PRECIO COMPRO MUEBLAjes y muebles sueltos, Adolfo, Uruguay [illegible]

A LOS PARTICULARES, QUE DESEEN vender sus muebles y tengan dudas sobre lo que puedan sacar por ellos en remate o en venta particular, nuestra casa hará la tasación, gratuitamente, no habiendo gastos de traslación. Sobre nuestras tasaciones anticiparemos el 30 o|o, contra entrega de los muebles para ser vendidos en remate.—Bacigaluppi y Rúa, Av. de Mayo 562-568; teléfonos 3287, Av., y 4114, Central. Atendemos personalmente de 8 a. m. a 7 p. m. v8

COMPRAMOS MESAS Y SILLAS, PREFErimos de hierro, tipo liviano, Vieytes 1900. v7

PIANOS COMPRO EN CUALQUIER EStado, y adelanto dinero, A. Z., Venezuela 650. v12d

PIANO COMPRADO HACE 2 MESES EN 1.200 $ vendo en 400, familia, Piedras 1209.

NAVEGACION Y FERROCARRILES

FERROCARRIL DEL SUD—AVISO AL público—Trenes nocturnos.—Se avisa al público que desde el día 30 (inclusive) del mes actual, se correrán los siguientes trenes adicionales: Tren No. 205: lunes, miércoles y viernes, de P. Constitución a Bahía Blanca (vía Pringles). Tren No. 92: lunes, martes y jueves, de Bahía Blanca a P. Constitución (vía Pringles). Tren No. 261; domingo, de P. Constitución a Ing. White (vía Gral. La Madrid). Tren No. 80: lunes, de Ing. White a P. Constitución (vía Gral. La Madrid. Tren No. 245: martes y jueves, de P. Constitución a Bahía Blanca (vía Dolores) y ramales Maipú a Mar del Plata y Ayacucho a Necochea. Tren No. 66; miércoles y viernes, de Bahía Blanca a P. Constitución (vía Dolores) y ramales Necochea a Ayacucho y Mar del Plata a Maipú.—Plaza Constitución, Noviembre 27 de 1914.—La administración. v10d

GARIBALDI"; LA REVISION DE LAS averías de este vapor se efectuarán los días 7 y 9 del corriente, de 8 a 10 a. m., en el depósito de la dársena Norte, sección 7a. Las cuentas por fallas deberán ser presentadas dentro de las 24 horas, de terminada dicha revisión. Los agentes, Dodero Hnos. v8

BANCOS Y COMPAÑIAS ANONIMAS

BANCO DE LA PROVINCIA DE BUENOS Aires.

Capital autorizado $		125.000.000
" emitido . . "	50.000.000	
" sección hipotecaria . . . . . "	25.000.000	75.000.000
Capital realizado. "		61.917.800
Fondo de reserva "		5.195.246

Casa matriz: La Plata. Casa en Buenos Aires, San Martín núms. 133|39 y Bartolomé Mitre núm. 455.

56 sucursales en la provincia de Buenos Aires.

Agencias en la capital federal: Núm. 1, calle Bernardo de Irigoyen 920; número 2, calle Santa Fe 1899, esq. Río Bamba; número 3, Cabildo 2091 (Belgrano); número 4, Pueyrredón 181 (Once de Septiembre).

Corresponsales en los demás pueblos de la provincia y en los principales puntos del interior de la República y territorios nacionales, y en las más importantes plazas comerciales del exterior: en Europa, Estados Unidos de América, México, Panamá, Cuba, Costa Rica, Guatemala, San Salvador, Venezuela, Colombia, Perú, Chile, Bolivia, Uruguay y Paraguay.

Tiene corresponsales y gira sobre todos los puntos de ESPAÑA, y los de FRANCIA e ITALIA, que tienen oficina postal.

El Banco se ocupa de toda clase de operaciones bancarias: Descuentos, cauciones, recibe depósitos, abre cuentas corrientes, emite giros y cartas de crédito. Se encarga de cobranzas de documentos, cupones y cuotas de terrenos; de administraciones generales y de propiedades. Hace préstamos con garantía hipotecaria, en efectivo y en bonos, pagaderos en 33 años.

TASA DE INTERES

Abona: Depósito en c|c. o|s y c|l	1	%
Caja de Ahorros hasta 10.000 $, después de 60 días	4	%
Con libreta a 90 días renovables hasta $ 20.000.	4	%
Depósitos a plazo fijo a 30 días	2	%
Depósitos a plazo fijo a 60 días	3	%
Depósitos a plazo fijo a 90 días	3 ½	%
Mayor plazo, convencional.		
Cobra: Por adelantos en c|c. .	9	%

Buenos Aires, 27 de Julio de 1914.
Virginio Maffei, gerente.

BANCO ALEMAN TRANSATLANTICO. — Oficina principal en Buenos Aires, calle B. Mitre y Reconquista. Sucursales urbanas: No. 1, Callao esquina Corrientes, número 2, Santa Fe esquina Larrea; No. 3, B. de Irigoyen 1588. Sucursales en Mendoza, Rosario de Santa Fe, Tucumán, Uruguay, Chile, Arica; Brasil (Sao Paulo y Santos), Perú, Bolivia y España.

PAGA

Por depósitos en cuenta corriente, oro.	Sin interés	
Id papel, hasta $ 200.000 m|n. .	1	%
A plazo fijo, hasta 20.000 $ oro o $ 50.000 m|n, por dos meses	1 ½	%
Por tres meses.	4	%
Por seis meses.	4 ½	%
En Caja de Ahorros, cuando no se retiren dentro de 60 días, desde $ 10 a 20.000.	4	%

C. Lingenfelder, gerente.

LICITACIONES

DEPARTAMENTO NACIONAL DE HIgiene, 25 de Mayo núm. 277. Llámase a licitación pública por quince días contados de la primera publicación, para proveer de dos mil kilos de preparados de quinina, en las condiciones estipuladas en el pliego de condiciones, a examen de los interesados, en la secretaría administrativa, de 1 a 5 p. m. Las propuestas se abrirán el día 10 de Diciembre a las 2 p. m. en presencia de los interesados. v10d

LA COMISION LIQUIDADORA DE ORMIjugue Martínez y Cía., admite propuestas para la adquisición en globo de todo el activo que asciende a la suma de 600.000 $, incluyendo créditos a cobrar, sobre la base de pago íntegro de los créditos privilegiados y de un cincuenta por ciento del pasivo quirografario que asciende a la suma de 700.000 $. Las propuestas deben hacerse con garantía a satisfacción, si fuesen a plazos y pueden presentarse hasta el sábado 13 del corriente en el Banco Español del Río de la Plata, asuntos legales, estudio del doctor Piñero, Reconquista 242 y señor Korth, Cevallos 246, donde los interesados podrán obtener los informes que deseen. v13

MINISTERIO DE MARINA, DIRECCION general administrativa (Paseo Colón y Brasil). Llámase a presentación de propuestas en las licitaciones que a continuación se indican hasta las 2.30 p. m.
Diciembre 21: Víveres, inflamables, carne y pan y galleta.
Diciembre 22: droguería y cirugía.
Id 23: ferretería y naval.
Id 24: electricidad.
El pliego de condiciones aprobado por el P. E. pueden examinarlo los interesados en la división compras. Contador principal, Francisco A. Senesi. v20

OBRAS SANITARIAS DE LA NACION. —Se llama a licitación para el suministro de (800) ochocientas toneladas métricas de plomo en lingotes, de acuerdo en un todo con el pliego de condiciones que los interesados pueden consultar en la Inspección General de Explotación, calle Charcas 1840. Las propuestas deberán presentarse en la secretaría del directorio de las Obras Sanitarias de la Nación y serán abiertas el 18 de Enero de 1915 a las 3 p. m. en presencia de los interesados que concurran al acto.—Buenos Aires, 4 de Diciembre de 1914.—José I. Goñi secretario. v14

VENTA DE PETROLEOS

PETROLEO DE COMODORO RIVADAvia, el mejor y más económico de los combustibles utilizados en el país para calderas, locomotoras, máquinas de tracción, hornos, motores Diesel, etc. Existencia permanente. Para datos: Dirección General de Explotación del Petróleo de Comodoro Rivadavia. Balcarce 278, 5o. piso. v19d

LA PRENSA

Buenos Aires, Diciembre 7 de 1914

LA PIEDRA DEL CAMINO

Efectivamente, como ayer lo hemos demostrado, la preocupación del día, en todos los círculos viriles del país, y en el seno mismo del Congreso es ésta: hacer o no hacer.

Ella fué también motivo de agitaciones oficiales y populares en los Estados Unidos de América durante las hondas expectativas económicas y comerciales que determinó la guerra europea en los meses de Agosto y Septiembre.

Prodújose así una situación oficial diametralmente contraria a la que hemos planteado en la República Argentina.

Allí, en efecto, el gobierno quería obrar intensamente adoptando una serie de medidas que sirvieran de inmediato paragolpe contra los efectos de la crisis europea.

Los manipuladores de capitales, poco numerosos, se oponían a toda acción y criticaban y dificultaban la política preventiva del gobierno, ansiosos de conservar libre el ancho campo que los sucesos abrían a las voracidades de la usura y a las especulaciones sobre el fruto del trabajo de la masa.

El presidente Wilson movió, sin embargo, la máquina, y desbarató, por lo menos, una parte de los planes de la usura y de la especulación contra la agricultura y la produción general.

El plan del gobierno Wilson fué sensato y se reducía a favorecer la cosecha de todos los valores de la producción nacional, desde la mina de plata hasta el centeno, y desde la la lana hasta la carne en pie.

Para movilizar las cosechas, para asegurar la venta a los productores a precios razonables en mercado despejado, para ponerlos a cubierto de la escasez de recursos que los obligara a aceptar los precios del monopolio acopiador, para facilitar la exportación inmediata a Europa, y para garantir a ésta la base indispensable de los cambios, el gobierno adoptó las siguientes medidas:

1a. Suplir la falta del tonelaje empleado en la guerra por la ley de embanderamiento de buques beligerantes y por el empleo de trasportes, con lo cual se aumentó, más o menos, en 150.000 toneladas el tráfico disponible, tonelaje que, calculando en seis viajes redondos por año a Europa, reforzaba la posibilidad de la exportación marítima durante el año en 900.000 toneladas.

2a. Se votaron copiosas sumas para comprar la plata abarrotada en las minas, a fin de exportarla y no paralizar la industria minera.

3.a El nuevo sistema de los doce Bancos de redescuento fué puesto en grande actividad y, movilizando apenas una parte de sus enormes reservas, esparcieron en las campañas el pequeño crédito a un interés igual a la mitad del que pagamos en la capital de la República Argentina, equivalente a la tercera parte del que se paga en las provincias.

4.a Se adoptó, en fin, un plan de hábiles combinaciones bancarias con Londres para resolver el magno problema de los cambios, sin cuya solución era imposible la exportación de aquella gran cosecha.

La piedra opuesta por la especulación y la usura al camino del gobierno fué saltada por éste enérgicamente; y en el mes de Octubre los trenes, los graneros, los elevadores y las bodegas rebosaban de productos en marcha al extranjero, excediendo la cifra de 100.000.000 de hectolitros. Todos los precios subieron, las plazas reaccionaron y la calamidad mundial fundó para los Estados Unidos un nuevo período de prosperidad económica y comercial.

En la República Argentina hemos observado una conducta diametralmente opuesta.

En la gran República, el gobierno y los productores unidos salvaron la piedra opuesta al bienestar general por la especulación, por la usura y por el monopolio.

En la República Argentina, la masa productora y comercial exigía desde el principio de la crisis que se desplegara una acción resuelta; pero el gobierno, apoyado enérgicamente por el monoplio y por la usura, arrojó en el camino de nuestra marcha *económica*, comercial y monetaria, la formidable piedra que ha convertido la crisis europea en una calamidad argentina, cuando debió ser, como en Estados Unidos, fuente de prosperidades.

Las consecuencias de esta inmovilidad han sido la baja de los precios, de modo que teniendo, como tenemos, el monopolio de los productos indispensables para el consumo de los ejércitos y de los pueblos europeos, estamos reducidos al humilde y precario papel de monopolizados. En otros términos: poseedores de la riqueza y de la abundancia, nos vemos obligados a aceptar los precios, a veces ruinosos, que nos imponen los necesitados.

Nada tenemos seguro todavía respecto del volumen de la futura cosecha; y los mismos productores no cuentan sino por excepción con recursos suficientes para recogerla y manipularla hasta la exportación.

Los créditos que el Banco de la Nación Argentina ha autorizado a sus gerentes a dar en las campañas hasta pesos 3.000 marcan un buen ensayo, cuya eficacia dependerá de la amplitud y de las facilidades con que *prácticamente* sean acordados.

Excluído ese arbitrio, cuya eficiencia está subordinada a su experimentación, el balance de las provisiones y providencias oficiales denuncia omisiones desesperantes e incomprensibles, positivamente culpables, que es necesario que cesen. El país está indefenso, entregado a todo género de contingencias, en tanto que la crisis socava los fundamentos de la economía nacional.

He ahí la situación que ha creado al país, manteniéndolo indefenso y sin recursos, la enorme piedra depositada en su camino por la inacción gubernativa.

Bastaría el ejemplo citado de Estados Unidos, para justificar la razón previsora con que hemos propiciado, desde Agosto, las iniciativas parlamentarias planteadas y con que hemos estimulado la acción oficial, exhortándola a remover con sus propios brazos la piedra con que ella dificulta el camino de la reacción.

Nuestro optimismo está por eso retardado, pues no podemos contar con él para el año próximo, como debiera suceder, desde que nos empeñamos en complicar y en ahondar los males, en vez de simplificarlos y de encaminarlos a la curación.

Ha sucedido en la República Argentina, con frecuencia, que el país haya progresado con grandes retardos, contra la acción negativa o positiva de sus gobiernos.

El progreso que pudo ser ordenado y rápido fué lento e intermitente; pero el empuje robusto de nuestro pueblo lo continuó y lo mantuvo en lucha, a veces franca y sangrienta contra los oficialismos.

La opinión pública empieza a agitarse, y no sería extraño que se condense en manifestaciones tangibles que requieran del gobierno, en forma constitucional, la remoción de la piedra que él mismo ha depositado en el camino de la reacción y de la futura prosperidad nacional.

LOS FERROCARRILES ARGENTINOS

Resultados poco halagüeños en el pasado año

AUMENTO DEL TRÁFICO DE PASAJEROS

PÉRDIDA EN LOS CEREALES

(Especial para LA PRENSA)

Londres, Noviembre 3 de 1914.

Tres de los principales ferrocarriles argentinos—el del Sud, el del Oeste y el Central Argentino—han publicado sus informes del año terminado el 30 de Junio próximo pasado y celebrado las reuniones de los accionistas. El del Pacífico no ha dado a luz su informe, de manera que me veo obligado a dejar para otra correspondencia mi cuadro comparativo anual de los resultados.

Las inundaciones y una cosecha desfavorable han hecho mella en el tráfico de cargas de las tres líneas, cuyos informes tengo a la mano; pero, de las tres, la que menos ha sufrido ha sido la del Central Argentino. Bueno es hacer constar que, a pesar de las condiciones poco propicias, el tráfico de pasajeros ha continuado aumentando, a lo menos en el número de pasajeros trasportados, aun cuando las entradas en algunos casos son inferiores.

FERROCARRIL DEL SUD

Este ferrocarril, que el año pasado ocupaba el primer puesto en el renglón de las entradas en bruto y líquidas, este año ha venido a caer mucho más abajo del Central Argentino, llegando la disminución de sus entradas líquidas a más de un 21 por ciento.

He aquí los resultados del año:

	1913-1914	1912-1913	Disminuc.	%
Entradas en bruto . . .	£ 5.464.588	£ 6.569.345	£ 1.104.757	16.82
Gastos de obras. . . .	" 3.200.093	" 3.698.996	" 498.903	13.49
Entradas líquidas. . . .	£ 2.264.495	£ 2.870.348	£ 605.854	21.11

Las razones de este gran descenso están aún tan frescas en la memoria de todos, que creo innecesario detenerme en ellas. Sin embargo, debe recordarse que el año cerrado el 13 de Junio, con el cual se hace la comparación, fué extraordinariamente bueno, alcanzando las entradas por milla, durante ese período, las cifras más elevadas que se conocían desde hacía varios años. También se notará que la proporción de los gastos de obras han aumentado en el tercer año sucesivo, siendo el aumento para el período recién terminado de 25 por ciento, contra 48 por ciento del año próximo pasado y 1.82 por ciento del antepasado.

El número de pasajeros trasportado durante el año fué de 27.591.934 contra 27.454.719 en 1912-13, un aumento de 137.215 o sea 1|2 por ciento; las entradas de este tráfico han señalado, sin embargo, una disminución de libras esterlinas 163.001, o sea 8.28 por ciento. Durante los diez años anteriores, no sólo el número de pasajeros, sino también las entradas de este tráfico, han progresado constantemente, tendiendo la proporción del aumento a elevarse cada vez más. El año 1913-14, es, pues, el primero de la serie en que ha aparecido un retroceso. Esta reducción debe imputarse únicamente a la disminución en los viajes largos. Por otra parte, la venta de boletos periódicos o abonos para las estaciones suburbanas del ferrocarril del Sud fué mayor que durante 1912-13.

Pasando a las cargas, el tonelaje de ellas demuestra la gran reducción de 31 o|o, a saber: 5.490.853 toneladas contra 7.977.663, lo que hace que las entradas hayan sido un 25 por ciento menos. La mayor disminución se ha producido en los cereales y artículos en general, ocupando las principales reducciones, este orden: trigo, 955.658 toneladas; maíz, 592.885; avena, 382.721, o en porcentajes, 53.87, 64.39 y 43.10, respectivamente. El tonelaje total del trigo trasportado en la gran área Sur fué calculado en sólo 360.000 toneladas, de las cuales alrededor de 50.000 no habían sido abonadas aún el 30 de Junio. La sal forma una excepción a la lista casi uniforme de disminuciones; los despachos de Nicolás Levalle, en la línea del Neuquén, han sido buenos, pues el producto del lago salado de aquella localidad encuentra cada vez aceptación más favorable en el mercado de Buenos Aires.

En el movimiento del ganado en pie, hay aumentos de 22 y 45 o|o en el número de vacunos y cerdos trasportados, mientras en el caballar y ovino se ve una disminución de 10 y 13 o|o. Los precios han sido altos para el ganado gordo, y se ha enviado en grandes cantidades al mercado, mientras la traslación de los distritos inundados, se ha agregado al tráfico ordinario.

Las comporaciones con el precedente año financiero en ingresos y beneficio por milla, número término medio de pasajeros, por tren, etc., han sido en su mayoría desfavorables.

En cuanto a nuevos gastos, Mr. R. de Condolle dijo lo siguiente: "La restringida situación financiera que prevaleció en el principio del pasado año financiero nos obligó a retardar el progreso de todas las prolongaciones y otros trabajos de gran importancia y se dieron pasos para su actual suspensión, donde no nos pareció irrevocablemente obligatorio su inmediata ejecución. Desde entonces hemos tenido que intensificar aún más esta política, posponiendo todos los trabajos y renovaciones de vías cuando esto puede hacerse con toda seguridad al grado de que el capital de gastos ha llegado casi a un estado de completa paralización. Los gastos de ingresos han sido restringidos a los menores límites consistentes con las obras apropiadas y su mantenimiento.

En total, los gastos del capital fueron cerca de 700.000 libras esterlinas menos que en el año anterior, y la reducción hubiera sido mucho mayor si la compañía no hubiese estado obligada a gastar una cantidad tan grande de material rodante. Muy poco material de esta clase necesitará durante el corriente año, y mientras la guerra dure, el desembolso de capital estará reducido al mínimo compatible con la conservación y seguridad de dicha línea férrea.

Mr. David Simson anunció a los accionistas en la reunión anual recién celebrada, que se han encontrado extensos depósitos de petróleo en un paraje situado a sólo 3 1|2 millas de la estación de Challaco. Sería una gran cosa si pudieran obtener combustible de esta clase para sus locomotoras en esta parte de su sistema. Al dejar la Argentina eran mayores las esperanzas respecto a la posibilidad de que al fin se pueda obtener de los campos de petróleo de la Argentina una buena y barata provisión de combustible líquido.

Hablando de la guerra, Mr. Simson dijo que le parecía que un país neutral como la Argentina, poseyendo favorables condiciones climatéricas, a la larga debía seguramente salir beneficiada por la guerra, desde que producía en abundancia casi todos los artículos de primera necesidad en la vida, tales como trigo, carne y azúcar, todos los cuales estarían en gran demanda en Inglaterra y Francia, especialmente teniendo en cuenta que las provisiones, probablemente escasearán de varias otras fuentes.

FERROCARRIL DEL OESTE

Como los otros ferrocarriles, el del Oeste debe los malos resultados del año principalmente a la gran disminución en la cantidad de cereales, pero la reducción de los beneficios líquidos no es tan grande como en el caso del ferrocarril del Sud. Los resultados del año son los siguientes:

	1913-1914	1912-1913	Disminuc.	%
Entradas brutas. . . .	£ 2.529.178	£ 2.906.008	£ 376.830	12.97
Gastos de obras	" 1.487.752	" 1.659.515	" 171.763	10.35
Entradas líquidas. . . .	£ 1.041.426	£ 1.246.493	£ 205.067	16.45

Aunque ha tenido aumento en el número de pasajeros trasportados, los ingresos muestran en este concepto una pérdida. Siendo el número de 11.955.684, el aumento alcanzó a 492.842, o sea un 4.30 o|o, mientras las entradas disminuyeron en 49.285 libras, o sea 6.62 o|o.

La razón para esta disminución en los ingresos se debe al hecho de que todo el aumento del movimiento de pasajeros se ha producido en el servicio suburbano, mientras la venta más remunerativa de billetes a larga distancia da a conocer una caída general, reflejando así el retroceso agudo en los negocios experimentado en los distritos rurales.

Las pérdidas principales en el tráfico de carga, han sido en el maíz, trigo y avena, y en artículos en general. El tráfico en granos puede estimarse por la siguiente tabla comparativa:

	Año financiero		Diferencia	
	1912-13	1913-14		
Detalle	Tonel.	Tonel.	Tonel.	%
Trigo.	896.259	657.160	— 239.099	26.68
Avena.	196.904	78.918	— 117.986	59.92
Lino.	35.917	45.940	+ 10.023	27.91
Maíz.	796.921	511.702	— 285.219	35.91
Cebada	10.482	15.127	+ 4.645	44.31

Sobre la avena hace el señor Lértora interesantes observaciones:

"La avena tuvo que sufrir el desastre del mal tiempo hacia fines del año pasado. Siendo una cosecha precoz, sufrió mucho más que el trigo y la linaza, y fué sorprendida en *flor* por las nieblas y heladas de Noviembre, con el resultado de haber fracasado completamente.

"Esto es muy lamentable, porque la avena en este país figura entre los *más importantes cereales de cultivo*. Es sólo sobrepasada en volumen de producción y valor por las cosechas de trigo y el maíz. Hasta muy recientemente el cultivo de la avena fué mirado con indiferencia, confinado, como se hallaba, a ciertas regiones, y siendo sembrada en muy pequeña escala. Sin embargo, durante los últimos ocho años, el cultivo de la avena ha asumido grandes proporciones, como puede deducirse del hecho de que, mientras en 1912 la exportación de avena de la Argentina sólo alcanzó a 19.542 toneladas, el año pasado se elevó a un total de 886.782 toneladas.

"Hay cinco importantes razones para considerar aconsejable el cultivo de este cereal, más extensivamente aún; y son:

1° Conveniencia del suelo;
2° Clima favorable;
3° Fácil mercado;
4° Desamelgamiento o favorable rotación con el maíz y el trigo; y
5° Constituye un buen forraje para el invierno en caso de escasez."

Sobre la lana, observa lo siguiente:

"Parece no existir razón para que la agricultura y la cría de ganado lanar no se combinen en mayor escala, en grandes estancias. Teniendo en consideración los favorables precios pagados por la carne de carnero y la lana, la cría del carnero fino en la forma conveniente, sería remunerativa con la ventaja adicional de que el estiércol de carnero es un excelente abono. No dudamos de que no se halla lejano el día en que los estancieros que aún no han adoptado este plan, dediquen parte de su terreno, capital y esfuerzo, a esta industria, y simultáneamente, al cultivo del grano."

El señor Lértora hace notar que la pérdida de las cosechas es resultado de los métodos descuidados y primitivos, según los cuales, efectúan sus tareas los agricultores. Las investigaciones hechas establecen que la causa principal del *fracaso* está en la deficiente preparación del suelo y el error fatal de sembrar a una profundidad tan escasa como la de dos o *tres centímetros*. La prueba de esta aseveración está en el hecho de que, en todos los casos en que las cosechas se han salvado, la *siembra* se ha efectuado a una profundidad de 8 a 10 centímetros. Otro hecho comprobado es que la mayor parte de los agricultores han carecido de un depósito apropiado de cualquier género, para el grano, a fin de preservarlo contra el mal tiempo.

La línea de conducta económica a seguirse, ha sido trazada por sir Henry Bell, en la reunión de accionistas:

"Nunca fué más imperioso el deber de los directores de una compañía con grandes responsabilidades, de seguir una cuidadosa línea de conducta y velar por el mantenimiento de la estabilidad financiera de la compañía. Tan pronto como se hicieron evidentes las malas condiciones del año se realizaron todas las economías; todas las inversiones de capital se suspendieron en cuanto fué posible, y sólo se aprobaron inversiones en obras a las cuales se había dedicado sumas de dinero que hacían más aconsejable completarlas que abandonarlas. Gracias a la generosa forma en que los accionistas respondieron a la emisión de "debentures" de Marzo último, tendrían en depósito en sus banqueros, después de pagar el dividendo ahora propuesto, la suma de 370.000 libras esterlinas. Contra esta suma, sin embargo, tenían grandes obligaciones por contratos existentes. Las de capital, que ascendieron en el año actual a 1.029.000 libras esterlinas, fueron reducidas a 160.000 libras esterlinas, aunque, desde luego, estos pagos fueron sólo aplazados. Es ahora, por consiguiente, que experimentan el beneficio de haber invertido su capital de reserva en valores de primera clase, aparte de sus negocios, porque, en caso de necesidad, pueden prestar contra ellos una considerable suma de dinero."

Respecto a la actitud de las autoridades provinciales en lo relativo a la fusión, sir Henry Bell hizo las siguientes observaciones:

"Recordaréis que la razón dada por las autoridades provinciales en apoyo de su oposición fué su temor injustificable de que la fusión condujera a excesivas tarifas ferroviarias; y me permito de nuevo aquí llamar la atención de las autoridades sobre un punto al cual se refirió Mr. Simson en la última reunión general del ferrocarril del Sud de Buenos Aires, y es la cuestión de los caminos. La empresa privada ha construído ya ferrocarriles, que han desarrollado la provincia con una celeridad sin precedente en ningún otro país del mundo; pero este desarrollo recibiría un gran incremento con la construcción de buenos caminos que sirvieran de medios de intercomunicación entre los ferrocarriles. No pretendo que dichos caminos no beneficiarían a los ferrocarriles; pero no está dentro de su radio de acción construirlos y creo que si la provincia tomara a su cargo esta tarea, el desarrollo del país sería enormemente aumentado y, lo que es de la más grande importancia, los progresos que la aplicación del motor a la tracción ha realizado en los últimos años y aún realiza en el presente, sería la mejor garantía que se pudiera tener contra excesivas tarifas ferroviarias. Ferrocarriles competidores no benefician a nadie. Medios de comunicación acertadamente proyectados, benefician a todos."

CENTRAL ARGENTINO

En comparación con otras líneas, el balance de este ferrocarril es mucho más satisfactorio, habiendo sido sólo de 6.6 por ciento la proporción en que ha declinado. Las cifras que arroja el balance del año actual, son las siguientes:

	1913-1914	1912-1913	Disminuc.	%
Total de ingresos. . . .	£ 6.058.140	£ 6.489.346	£ 431.206	6.6
Egresos.	" 3.546.734	" 3.718.935	" 172.201	4.6
Ingresos, neto.	£ 2.511.403	£ 2.770.411	£ 259.005	9.3

Como el ferrocarril del Sud, el Central presenta un aumento en el número de pasajeros, siendo el total de 23.091.310, que comparado con el de 21.721.273, indica un aumento de 1.370.037, o sea, 6.31 por ciento; pero, más afortunado que el Sud pudo presentar un aumento en los ingresos, de 49.915 libras esterlinas, o sea, el 2.75 por ciento.

Comparado con el año 1912, el número de pasajeros aumentó en 24.13 por ciento, y los ingresos en 15.19 por ciento. El aumento en ingresos proviene de la segunda clase de la línea principal (8,31 por ciento) y la primera clase del tráfico suburbano (3,67 por ciento).

La primera clase de la línea principal acusa una disminución de 2.20 por ciento, y la segunda clase del tráfico suburbano, de 3,02 por ciento.

El tráfico de mercaderías y ganado fué de 7.474.095 toneladas, comparado con 8.759.327 toneladas, es decir, que ha decrecido en 1.215.232 toneladas, o sea, 14,67 por ciento.

Las disminuciones principales se produjeron en los siguientes artículos:

	Tonel.	%
Maíz.	548.930	12.74
Trigo.	516.367	54.29
Mercaderías. .	154.223	5.09

El aumento comprobado en el azúcar y la caña es de 65.715 toneladas (35,35 por ciento) y un aumento menor en linaza, harina, vino y petróleo.

La razón de porcentaje de los egresos indica un aumento de 58,54 por ciento contra 57,31 por ciento.

Respecto a las necesidades de capital de la compañía y la emisión de 1.000.000 de libras esterlinas en notas a tres años, sir Joseph White Todd, presidente de la compañía, hizo las siguientes observaciones en una reunión de accionistas:

"Aunque dieron todos los pasos a fin de reducir el desembolso, tanto en el capital como en las rentas, a la cifra más baja posible con eficaz y verdadera economía, el 30 de Junio habían excedido el crédito sobre el capital. La moratoria aquí y en el continente, ocasionó una moratoria en la Argentina; el crédito, que se restablecía, sufrió una nueva restricción; los cambios extranjeros resultaron afectados y las remesas cesaron prácticamente. Fué sólo a principios de la primavera que hicieron un cálculo detallado de sus recursos, y, si los acontecimientos hubieran seguido entonces el rumbo que toda esperanza y perspectiva hacían prever, estarían satisfechos de que, aun pagando el dividendo final acostumbrado, hubieran podido seguir holgadamente hasta principios de 1915. Los últimos tres meses, sin embargo, han producido un cambio considerable en la situación, que tuvo que ser afrontada.

"No obstante ser un cambio tan grave, los directores confiaron en que sería momentáneo. Así, después de las más cuidadosas consideraciones, creyeron que la nueva situación debía ser afrontada con un recurso provisional también. Sería reprochable, en su opinión, que habiéndolos sorprendido lo imprevisto, como a todos, continuaran recargando a la compañía y particularmente a sus propietarios, con un gravamen permanente, ya sea emitiendo nuevos "debentures" al 4 por ciento o creando una nueva clase de "debentures" al 5 por ciento, por ejemplo.

"Cualquiera de estos casos implicaría un fuerte descuento, y por consiguiente, han decidido unánimemente recurrir a la creación de pequeñas notas. Lo que proyectan hacer es crear y ofrecer notas a tres años por un millón de libras esterlinas a sus propietarios y accionistas de "debentures" a la par. Añadirán seis cupones pagaderos el 15 de Mayo y el 15 de Noviembre en 1915, 1916 y 1917, respectivamente; rendirían interés a una tasa del 6 por ciento al año; siendo por consiguiente pagaderos de nuevo el 15 de Noviembre de 1917.

"Estos valores serían al portador, de modo que no sufrirían gravámenes al cambiar de manos. Para capacitar tanto a los pequeños como a los grandes accionistas a tomar parte, propusieron emitir las notas en títulos de 50, 100, 500 y 1.000 libras esterlinas cada uno, con los cupones respectivos."

Harold Neill

DIVISION DE CABALLERIA DEL CHACO

SU DISOLUCION

Adelantamos hace algunos días los propósitos del Ministerio de Guerra de disolver la división de caballería en operaciones en el Chaco, fuerza del ejército que desde hace años ha estado prestando importantes servicios como policía fronteriza, en salvaguardia de la vida y los intereses de los pobladores de esa región.

Esa división, al mando de los coroneles O'Donnell, Mallea y otros que no recordamos en estos momentos, ha llenado una amplia misión civilizadora que hace honor al ejército, actuando como fuerza de seguridad, y propendido e iniciado la formación de pueblos en sus puntos de guarniciones, trazado caminos y construído telégrafos en plena selva chaqueña, al par que ha asegurado la construcción de las vías férreas que hoy se extienden en esa región, facilitando sus comunicaciones.

Dado ese estado de progreso en el territorio del Chaco y las seguridades alcanzadas para sus pobladores, el Ministerio de Guerra ha creído llegado el momento de retirar esa fuerza en su categoría de división en operaciones, puesto que el ejército ya no tiene motivos para operar allí con núcleo de esa denominación, ni contra los indios ni contra nadie. En consecuencia, se ha resuelto en forma definitiva la disolución de la división de caballería aludida, lo que, por lo demás, ya ha ocurrido de hecho desde el año anterior, en que fueron retirados de allí y devueltos a sus guarniciones respectivas de Salta y Curuzú-Cuatiá, hoy en Concordia, los regimientos 5 y 6 de esa arma.

Sólo quedan en el Chaco, desde entonces, los regimientos 7 y 9 de esa división, cuerpos que cubren una gran zona de vigilancia comprendida desde Resistencia hasta la frontera del Pilcomayo. Ordenada ahora la disolución de este último núcleo de tropas, el primero de los regimientos nombrados pasará en breve de guarnición a Mendoza, agregado a las tropas de la cuarta región militar; su jefe, teniente coronel Marcos Hermelo, ha recibido órdenes del Ministerio de Guerra de preparar el traslado de su guarnición actual de Presidencia Roca a la ciudad andina nombrada.

Quedará entonces como única guarnición militar en el Chaco el regimiento 9 de caballería, el cual, reforzado seguramente en su efectivo, dada la gran extensión que tendrá que vigilar ahora, se repartirá por mitades en la custodia del territorio. Un núcleo compuesto de dos escuadrones al mando de un mayor, tendrá a su cargo la vigilancia de toda la región del río Bermejo, y el otro, con un jefe de la misma graduación, la parte de influencia del Pilcomayo hasta la frontera Norte.

Piensa el Ministerio de Guerra que todo lo que resta por hacer en ese territorio—tal como resolver el problema del indio con respecto a su trabajo, y las garantías para que no se le explote—corresponde ahora por entero al Ministerio del Interior.

EL SERVICIO DE AGUA CORRIENTE

La ampliación de las obras

El periódico "Buenos Aires" trata en uno de sus últimos números de las quejas que ha recibido de los vecinos de las zonas del Oeste de la capital, sobre la forma de retribución impuesta por la dirección de obras sanitarias para extender los beneficios de éstas en aquellos barrios.

Dice el colega que la repartición, en las calles angostas, extiende las cañerías principales por una sola acera, y como los vecinos de la acera favorecida sólo deben hacer frente al costo de remoción de ésta hasta la entrada de sus fincas sólo están obligados al pago de una suma no mayor de veintitrés pesos; pero el propietario de la acera opuesta, por el sólo hecho de no haber tenido la suerte de que la cañería pase por su acera, se ve obligado al pago de una suma de setenta y cinco a ochenta pesos por el mismo servicio.

Los vecinos perjudicados con la erogación mayor creen que, por tratarse de un servicio público que beneficia a todos igualmente, sería lo justo que al distribuirse su costo, se hiciera por igual entre el vecindario, sin consideración a la circunstancia fortuita de la situación de la cañería.

Por otra parte, en razón de la inflexibilidad con que la dirección exige la construcción anticipada de obras domiciliarias en radios en que es seguro no podrán ser utilizadas hasta dentro de un año, más o menos, los vecinos, en plena época de crisis y con el encarecimiento de los materiales, deben hacer frente a los trabajos ordenados.

Por nuestra parte creemos que la situación creada a esos vecinos, muchos de los cuales sólo poseen modestos recursos, podría mejorarse con medidas aconsejadas por la equidad.

EN LAS PROVINCIAS

SANTIAGO DEL ESTERO

LA LUZ ELECTRICA

Resoluciones del vecindario

En la reunión a que estaba convocado el vecindario de la ciudad de Santiago del Estero para escuchar el informe de la comisión nombrada con el fin de estudiar el contrato suscripto entre el gobierno de aquella provincia y la Compañía *Eléctrica* del Norte, la citada comisión de estudio aconsejó el temperamento que conviene adoptar en lo que respecta a las relaciones de los abonados con la empresa proveedora de luz.

Ha quedado establecido que el derecho que la empresa cobra por uso del medidor, y cuya cuota es de pesos 2.50 *mensuales, no está autorizado* por el contrato, lo que constituye un abuso tolerado por los poderes públicos.

Por dicho concepto, calcula la comisión que la empresa de luz percibe indebidamente de tres a cuatro mil pesos mensuales, sin que la municipalidad, en salvaguardia de los intereses del vecindario, haya hecho sentir su acción reparadora. La misma comisión conceptúa que en vista del abandono de los poderes públicos en esta emergencia, el pueblo debe defenderse por sí mismo contra los abusos de la compañía.

Opina la comisión que la indiferencia municipal en el presente conflicto obedece a la circunstancia de ser ésta deudora por más de veinte mil pesos de la compañía, motivo por el cual no se atreve a intervenir para que cese ese cobro abusivo ni para hacer cumplir las bases que fijan el precio de la corriente eléctrica.

Entre las conclusiones a que llega la comisión, previo estudio del contrato, es que el precio del "kilowatt"-hora establecido en el convenio de concesión es de 25 centavos, y que cobrándolo la compañía a 40, cobra indebidamente 15 demás.

Dice, asimismo, que el precio de pesos 2.60 que fija el contrato para las lamparillas de diez bujías es excesivo, por cuanto la aplicación del criterio de la compañía con respecto a las lámparas modernas de cincuenta bujías y de filamento metálico, elevan el precio de éstas a pesos 12.50 mensuales.

Indica la comisión que corresponde nombrar una delegación para que exija de los poderes públicos su intervención inmediata en el asunto, y que sin perjuicio de esas gestiones, debe tramitarse también la municipalización de ese servicio, estableciendo al efecto una fábrica generadora de electricidad.

Para la realización de esos propósitos, la comisión ha estudiado un proyecto de recursos a fin de demostrar su practicabilidad en el caso de que los poderes públicos resolviesen la municipalización del servicio de alumbrado.

Como medida de orden y con objeto de provocar determinaciones legales, se acordó recomendar a los consumidores eludir el pago del derecho abusivo sobre el medidor y depositar en el Banco de la Nación, a la orden del gerente de la compañía, el importe del consumo de la luz.

El miembro informante de la comisión se refirió también a la cláusula inconstitucional que contiene el contrato, por la cual queda la Eléctrica del Norte dueña de un monopolio inadmisible y repugnante al espíritu de la Constitución Nacional.

OBRAS SANITARIAS

EN MAR DEL PLATA

El Ministro de Obras Públicas recibió anoche un telegrama de Mar del Plata, firmado por el presidente del directorio de las obras sanitarias de la Nación, ingeniero Marcial R. Candioti, quien se encuentra allá desde el sábado.

En esa comunicación, el ingeniero Candioti manifiesta al doctor Moyano que ha observado las nuevas obras sanitarias hechas en Mar del Plata, y que se ha convencido de que podrán ser entregadas al servicio público a mediados de este mes.

Agrega que el servicio de aguas corrientes será desde entonces mucho más amplio con la habilitación de las nuevas provisiones, y que se habrán satisfecho así las exigencias del vecindario de esa ciudad, exteriorizadas en sus últimas reclamaciones.

LAS CALLES DE BELGRANO

Zanjas, baches y otras cosas parecidas

El estado general de las calles de Belgrano, producido por efecto de las obras realizadas en ellas para colocar la tubería de las instalaciones sanitarias, ofrece a la Intendencia Municipal una inmejorable oportunidad para desempeñar sus obligaciones para con el cuidado de la vía pública.

De tiempo atrás, nos hemos ocupado de las dificultades y riesgos con que el tráfico se realiza en no pocas calles de Belgrano, como consecuencia de las inconvenientes condiciones de vialidad en que se encuentran; desnivelado el pavimento, zanjas abiertas y montículos de tierra abandonados en las calzadas, obstruyen la libre circulación de peatones y de vehículos, a la vez que marcan una nota de ingrato abandono edilicio y afean acentuadamente el aspecto de aquel barrio, tan primorosamente cuidado en lo que concierne a la acción del vecindario.

Calles hay, la de Cabildo, por ejemplo, donde los tranvías marchan en determinados puntos, entre dos parapetos de tierra, de tal manera que el descenso se hace imposible a los pasajeros, y así se ven obligados a continuar el viaje hasta advertir algún portillo en aquella prolongada muralla gredosa y siempre resbaladiza por efecto de la humedad o de las lluvias.

En otras, casi todas las paralelas entre la de Esteco y Pampa, los vecinos han tenido que habituarse a transitar en zigzag, entre pozos y adoquines sueltos o desviar el rumbo de su marcha en la primera esquina, en busca de otra calle más transitable.

Y poco más o menos numerosas calles ofrecen, en alguna parte de su extensión, condiciones parecidas. La de Mendoza, para no citar otra, en el tramo limitado por las vías del ferrocarril Central Argentino y la calle 11 de Septiembre, presenta una sucesión de zanjas tan mal rellenadas, que si los vehículos no las advierten y moderan su velocidad, señalan el lugar de cada una de ellas con esos ruidosos barquinazos que hacen volver la cabeza a los transeuntes.

Por eso decimos que la obra municipal reclamada con más urgencia en Belgrano, es el arreglo de las calles y a ella debe dedicarse la autoridad edilicia, otorgándole prioridad sobre cualquier otra, pues ninguna como ella está destinada a mejorar tan generalmente las condiciones urbanas de la localidad.

MOVIMIENTO MIGRATORIO

RESERVA OFICIAL

De un año a esta parte, el país no conoce, mediante datos oficiales, el movimiento de la inmigración y de la emigración habido en la República, no obstante ser de una importancia extraordinaria todo lo que se relaciona con la salida y entrada de brazos que constituye, como se sabe, uno de los principales factores de nuestro engrandecimiento económico.

LA PRENSA ha solicitado del Ministerio de Agricultura reiteradas veces las informaciones relativas a aquel movimiento, sin que hasta la fecha haya sido posible obtenerlas debido a una reserva oficial que no ha sido posible romper, no obstante los esfuerzos realizados en ese sentido, con una constancia cada vez mayor.

Se ha dicho, para justificar esa reserva, que el excedente que arroja la emigración sobre la inmigración, en todos los meses, obliga a mantener ocultos los totales, adversos enteramente a nuestros deseos de progreso y de desarrollo económico.

Dadas las causas, bien conocidas, que influyen para que la salida de brazos haya sido en estos últimos tiempos cada vez mayor, no vemos por qué sea menester no dar a la publicidad los datos del movimiento migratorio, en la misma forma que han sido suministrados en las épocas normales, en las cuales el país veía llegar a sus playas millares de hombres en busca de trabajo.

La reserva oficial, es, en todo caso, injustificada, porque con ella se tiene al país en duda perpetua sobre cuestión tan importante, agravada aún con el conocimiento de datos extraoficiales que a menudo llegan a todas partes, para causar, como es natural, mayores perjuicios en todas aquellas cuestiones que se relacionan y regulan con el movimiento de la migración.

El Ministro de Agricultura debe dejar a un lado la falsa conveniencia que señala la dirección de inmigración para mantener la reserva denunciada, y entregar a la prensa los datos oficiales que el país requiere y que tiene derecho a conocer con toda la verdad.

LA GUERRA

SOCORROS PARA EL PUEBLO BELGA

Bajo el patrocinio de la Irish Society of Argentina, esta noche, a las 8.45 se realizará un gran "smoking concert", en el local de la calle Tacuarí 253, con objeto de reunir fondos en favor de las colectas públicas que se efectúan para aliviar la situación del *pueblo* belga.

PARTIDA DE VOLUNTARIOS INGLESES

Por la estación Constitución se trasladará esta mañana a La Plata, un núcleo de voluntarios ingleses, para embarcarse a bordo del vapor "Darro" que partirá hoy con destino a Inglaterra.

EMBARQUE DE CABALLOS

Partió ayer con destino a Liverpool el trasatlántico inglés "Hyperia", con un buen número de caballos para la guerra.

LLEGADA DEL "REGINA ELENA"

Ayer entró en la dársena Norte, el vapor italiano "Regina Elena", procedente de Génova y escalas.

El viaje realizado por el citado barco ha sido feliz y durante él no ocurrieron novedades dignas de mención. Después de pasar el estrecho de Gibraltar, donde fué reconocido por cruceros ingleses, no ha avistado hasta su arribo a nuestro puerto, ningún buque de guerra.

BOLETIN TELEGRAFICO DEL EXTERIOR, DE LAS PROVINCIAS Y TERRITORIOS

(VIA COLON)

LA GRAN CONFLAGRACION EUROPEA

VIOLENTA BATALLA EN LA REGION DE LODZ, POLONIA RUSA

ANUNCIO OFICIAL DE LA OCUPACION DE LA CIUDAD POR LOS ALEMANES

OPERACIONES EN BÉLGICA Y EN FRANCIA

LA SITUACION DE LOS EJÉRCITOS SE MANTIENE EN CASI TODA LA LINEA

PROGRESOS DE LOS ALIADOS EN EL ARGONNE

EVACUACION DE VERMELLES POR LOS ALEMANES

EN LA FRONTERA RUSO-ALEMANA

OCUPACION DE LODZ POR LOS ALEMANES

LONDRES, Diciembre 6—Un informe de Berlín, recibido por vía de Amsterdam, anuncia que en esa capital se comunicó oficialmente que los alemanes ocuparon hoy la ciudad de Lodz.

En la batalla que precedió a la toma de la ciudad, participó medio millón de hombres.

INFORMACIONES OFICIALES

PETROGRAD, Diciembre 6—Se dió hoy a la publicidad el siguiente informe oficial:

"Continúan librándose violentísimos combates delante de Lowicz, especialmente en la región de Lodz y en los caminos que conducen desde el Oeste a Petrokow.

"El 4 del corriente, nuestros automóviles blindados, aprovechando la oscuridad de la noche, atacaron una fuerte columna alemana entre Poblanice y Lask y la dispersaron, causándole numerosas bajas con las ametralladoras y la artillería.

"No hubo modificación digna de mencionar en las otras líneas de combate."

LONDRES, Diciembre 6—Un radiotelegrama oficial recibido de Berlín, anuncia que se publicó hoy en esa capital el siguiente informe oficial:

"No ha ocurrido nada notable en la región de los lagos masurianos, donde el enemigo permanece inactivo. La batalla de Lodz sigue su curso normal, como esperábamos. En el Sur de Polonia la situación no ha cambiado.

PETROGRAD, Diciembre 6 — Se publicó esta noche un comunicado oficial, el que dice que por el momento es imposible calcular las enormes pérdidas sufridas en el teatro de la guerra del Este.

Agrega que en cuanto a la aseveración alemana de que su ejército hizo millares de prisioneros, y tomó muchos cañones, el comunicado dice que como se trata de una batalla en que grandes ejércitos luchan día tras día sin cesar, no se puede calcular el número de las pérdidas, y esta circunstancia impide que el estado mayor publique un desmentido oficial de esa aseveración, porque evita de dar a la publicidad detalles no verificados.

"Por otra parte, agrega el comunicado, la aseveración alemana de que su ejército no perdió ni un solo fusil, queda desautorizada por el hecho de que en Brezeziny, cerca de Lodz, tomamos veintitres cañones de grueso calibre y una gran cantidad de otros materiales de guerra.

"En cuanto al número de prisioneros, basta hacer constar que pasaron diez mil prisioneros alemanes solamente por uno de los puntos en que se les cuenta.

"Los alemanes tampoco hacen mención de los convoyes de provisiones que tuvieron que quemar, ni de los cañones y municiones que abandonaron en los bosques y que encontramos sucesivamente.

Finalmente, los alemanes ocultan también las bajas que sufrieron en los combates de Noviembre, aunque testigos oculares declaran que ningún campo de batalla ofrece un aspecto tan terrible como el camino que los alemanes siguieron en su retirada hacia Strykow. En algunos puntos, en que atacamos los flancos alemanes, los muertos formaban montones de un metro de altura, y todos los habitantes de la región se ocupan en darles sepultura. Varias divisiones alemanas, especialmente de la guardia, sufrieron bajas tan enormes en la tentativa que hicieron para sustraerse a nuestra persecución, que no pudieron seguir combatiendo y tuvieron que reorganizarse en la retaguardia."

CRONICAS DE CORRESPONSALES

LONDRES, Diciembre 6—El corresponsal del "Morning Post" en Petrogrado, en un despacho que dirigió a su diario, dice que los rusos no quieren en absoluto rechazar a los alemanes en la línea del Vístula al Warte; al contrario, quieren que el enemigo quede en aquella región. Se proponen aniquilarlo allí, si fuera posible, u obligarlo a traer los mayores refuerzos posibles para salvar al ejército comprometido.

Dice que el ejército alemán en Polonia tiene ahora el mismo efectivo que al principio de la lucha, a pesar de haber perdido casi la mitad, lo que indica que recibió numerosos refuerzos.

LONDRES, Diciembre 6—Un telegrama recibido de Petrogrado dice que los combates que se libran alrededor de Lodz, abundan en episodios dignos de mención.

El corresponsal del "Novoie Vremya" en Polonia, habla con admiración de los ataques briosos llevados por la caballería siberiana en Brezin, Tuszyn, Lask y en la línea de Zgierz, y dice que esas acciones perdurarán por siempre en la historia, especialmente el primero, entre Brezin y Krupin, la que es ahora un cementerio lleno de alemanes.

Un regimiento ruso, que ya se había distinguido al principio de la guerra, cargó sobre una batería de howitzers. La primera carga fué rechazada; pero los rusos volvieron a cargar, dieron muerte a los artilleros y tomaron la batería, abrieron así un camino para la infantería, la que se presentó de repente. Los alemanes se habían refugiado en la aldea de Kuzyin, donde perecieron todos en las casas incendiadas por las granadas rusas.

El miércoles por la mañana, los alemanes salieron de Zgierz para atacar a Lodz, pero no llegaron ni aún a las trincheras rusas. La infantería recibió a los alemanes con sus bayonetas, mientras la artillería los cañoneó. La lucha duró varias horas, y fueron vanos los esfuerzos hechos por los alemanes para romper las líneas de la infantería rusa.

DIVERSAS

LONDRES, Diciembre 6 — Comunican por radiotelegrama desde Berlín, que si bien no se recibieron allí desde dos días detalles sobre las operaciones en los diferentes teatros de guerra, predomina la opinión de que la marcha de los sucesos siguen siendo favorable para las armas alemanas.

El anuncio de que la batalla de Lodz sigue su curso normal se interpreta como indicio de un triunfo, pues de otro modo el informe oficial no la calificaría de normal.

Una información anterior dice que es contrario a la verdad el anuncio oficial ruso de que fracasó el ataque llevado por los alemanes el 29 de Noviembre cerca de Czenstochowa.

El ataque lo emprendió el cuerpo ruso 17, el que se acercó hasta una distancia de sesenta y cinco metros de las líneas alemanas y fué rechazado. Los rusos tuvieron que retirarse a nuevas posiciones y dejaron sobre el terreno numerosos muertos y heridos.

CAMPAÑA AUSTRO-RUSA

INFORMACIONES OFICIALES

AMSTERDAM, Diciembre 6—Comunican de Berlín que informaciones oficiales recibidas de Viena, indican que se libraron varios pequeños combates cerca de Tymbark, en Galitzia, y que todos terminaron favorablemente para los austro-húngaros.

No ha cambiado la situación en el Sur de Polonia, y continúa la batalla en el Norte.

INFORMACIONES OFICIALES SOBRE LA GUERRA

LONDRES, Diciembre 6—Según informaciones recibidas de Berlín, el estado mayor alemán anunció que los alemanes evacuaron a Vermelles, pueblo situado a diez kilómetros de Bethune.

Admite también que la artillería francesa les causó en esa ocasión algunas bajas.

Agrega que la posesión de Vermelles ya no es necesaria, y que los alemanes se retiraron hacia el Este.

PARIS, Diciembre 6—El comunicado oficial del gobierno publicado esta tarde, dice textualmente lo siguiente:

"En Bélgica, el 5 de Diciembre, no lejos de la casa del balsero, de cuya ocupación se habló ayer, y hacia el Norte, nuestra artillería pesada destruyó un fortín de campaña alemán.

"El enemigo emprendió una vana tentativa para volverse a apoderar de Weidendreft.

"En el resto del frente, en el Norte, reinó completa calma.

"Otro tanto ocurrió en la región del Aisne.

—En la Champagne, nuestra artillería pesada que fué muy activa, se contrapuso con éxito a las baterías adversarias.

"En el Argonne, se prosigue la guerra de zapa. Seguimos lentamente, rechazando todos los ataques alemanes.

"También realizamos leves progreso sen la región al Sudeste de Varennes, en donde redujimos a silencio a la artillería alemana.

"Del resto del frente no hay nada importante que mencionar".

PARIS, Diciembre 6—El comunicado oficial de esta noche se limita a decir:

"No hay nada que anunciar."

LONDRES, Diciembre 6—Un radiotelegrama oficial recibido de Berlín, anuncia que se publicó hoy en esa capital el siguiente informe oficial:

"El pueblo de Vermelles fué evacuado por nuestras tropas, en vista del continuo fuego de la artillería francesa, que nos causaba en ese punto pérdidas innecesarias. Los edificios que permanecían un pie fueron volados, y nuestras fuerzas ocuparon posiciones preparadas de antemano al Este de Vermelles, donde el enemigo no nos puede seguir.

"Los franceses renovaron sus ataques al Sudoeste de Altkirch, pero sin éxito y tuvieron numerosas bajas.

EN LA FRONTERA FRANCO-BELGA

CRONICAS DE CORRESPONSALES

LONDRES, Diciembre 6 — Un corresponsal del "Daily Express" que se halla en la frontera belga, telegrafía a su diario lo siguiente:

"Informaciones definidas acerca de la situación detrás de las líneas alemanas en Flandes, arrojan luz sobre muchas versiones contradictorias relativas a los movimientos recientes en gran escala de las tropas enemigas.

"Un observador neutral que pasó diez días en los territorios invadidos dice que es verdad que tropas frescas han sido enviadas continuamente desde la frontera de Holanda hasta el Yser, a la vez que se retiraban las que habían defendido la línea de Ypres al mar.

"De esto resulta que no queda más que tropa que no ha sido debilitada por los esfuerzos para atacar al Yser y que el estado mayor alemán considera capaz de resistir a los asaltos de los aliados.

"La imposibilidad de mantener a las mismas tropas en las trincheras sin que se resienta su moral, como ocurre entre los aliados, necesitó ese continuo cambio de batallones y de artilleros entre Flandes y Prusia.

"Las nuevas posiciones han sido llevadas en muchos casos a más de una milla a retaguardia de las trincheras primitivas sobre el Yser; mientras que en otros puntos sólo han retrocedido pocos centenares de pies con el objeto de establecer obras defensivas más sólidas.

"Debe atribuirse ese retroceso en parte a las inundaciones que han sido acompañadas de las pérdidas considerables causadas por el fuego certero de la artillería de los aliados.

"Una fuerza importante, que se cree estar compuesta, por lo menos, de dos cuerpos de reserva prusianos, permanece actualmente en torno de Brujas y está atrincherada en dirección al Norte hasta la frontera.

Constituyen así una barrera impenetrable a lo largo de la frontera holandesa, para evitar que las tropas alemanas que sean objeto de los próximos ataques de los aliados lleguen a territorio neutral con la intención deliberada de buscar la internación en caso de una derrota aplastadora".

DIVERSAS

LONDRES, Diciembre 6—El corresponsal del "Daily Express" en la frontera belga, comunica a su diario que los alemanes abandonaron varios puntos en el ala derecha, y su estado mayor admite ahora que tuvieron que retirarse de Vermelles, sobre una distancia de casi treinta millas.

Explica la retirada diciendo que los alemanes ocuparon fuertes posiciones fuera del alcance de la artillería francesa, a fin de evitar pérdidas innecesarias.

RUMOR DE INCENDIO DE OSTENDE

LONDRES, Diciembre 6 — El "Daily Chronicle" publica un telegrama de su corresponsal en Dunkerque, quien anuncia que se asegura que la ciudad de Ostende está en llamas.

No se sabe si el incendio es debido al fuego de los buques ingleses o si ha sido causado por los alemanes.

EN ALSACIA Y LORENA

LONDRES, Diciembre 6—Un telegrama recibido de Berna dice que se oye un fuerte cañoneo en la frontera suizo-alemana, cerca de Basilea. Hubo varios encuentros entre franceses y alemanes, y los primeros ocupan todos los pasos de los Vosgos.

BELGICA

MINISTRO EN VIAJE

PARIS, Diciembre 6 — Telegrafían del Havre que el ministro de Agricultura belga, M. Helleputte, se dirige a Inglaterra y Holanda, con objeto de visitar a los refugiados belgas.

DIVERSAS

LONDRES, Diciembre 6 — El "Daily Express" publica una información de La Haya, según la cual en Bruselas se afirmaba que el general von der Goltz, gobernador general de Bélgica, intentó últimamente poner fin a su vida por medio del suicidio, a causa de haber perdido el favor del kaiser. Viajó por las líneas de batalla exponiéndose continuamente al fuego de los aliados y recibió una leve herida de shrapnell. Dice esa información que el general tenía el aspecto de un hombre desesperado, ansioso de perder la vida.

Llamado a Bruselas por el estado mayor, encontró un telegrama del kaiser anunciándole el nombramiento de su sucesor en la gobernación general de Bélgica, recaído en el general von Bissing.

Von der Goltz, según la versión, se retiró al Palace Hotel, cerca de la Gare du Nord y tomó un departamento bajo con nombre supuesto.

El mismo día intentó suicidarse disparándose un tiro en el corazón, pero su puntería falló y se tomaron medidas para que no realizara una segunda tentativa.

Al siguiente día, el kaiser lo nombró consejero consultor del sultán, lo que puso fin al incidente.

LONDRES, Diciembre 6—El "Daily Express" dice que el jueves por la noche ocurrió en Amberes un incidente de la mayor importancia. Al recibirse órdenes del estado mayor general para que todos los oficiales de la guardia territorial, en número de más de cien, se dirigieran acto continuo al frente de batalla en el Yser, éstos se negaron diciendo:

"Tenemos familias y hogares. No hemos venido a pelear sino a servir de guardias de las ciudades. Si el ejército regular está cansado, Alemania debe hacer la paz".

ALEMANIA

INFORMACIONES OFICIALES

NUEVA YORK, Diciembre 6 — Según noticias procedentes de Berlín, se reconoce oficialmente en la capital alemana que voladores franceses consiguieron ayer arrojar bombas en el galpón militar de volación de Friburg.

DIVERSAS

AMSTERDAM, Diciembre 6 — Comunican de Berlín, que la prensa alemana acogió con gran satisfacción el nombramiento del ex canciller príncipe de Buelow para el cargo de embajador de Alemania en Roma.

Se considera al nuevo embajador como el hombre más indicado para defender los intereses alemanes en Italia.

LONDRES, Diciembre 6—Telegrafían de La Haya que un informe oficial alemán dice que la Compañía de Seguros de Vida para militares en servicio, pagó desde el 15 de Agosto pasado al 11 de Noviembre, un total de 5.360.000 marcos.

El promedio diario de la última semana fué de 800.000 marcos.

FRANCIA

INFORMACIONES OFICIALES

BURDEOS, Diciembre 6 — Regresaron hoy a París el ministro de Finanzas, M. Ribot; el ministro del Interior, M. Malvy; el ministro de Marina, M. Augagneur, y el ministro de Colonias, M. Doumergue.

PARIS, Diciembre 6—Se confirma oficialmente, la noticia de que una escuadrilla de voladores franceses bombardeó los galpones del campo de volación y la estación de Bribunrg-en-Brisgau.

DIVERSAS

PARIS, Diciembre 6—Celebróse en Champigny la conmemoración de la batalla que se desarrolló en aquella región en el año 1870.

Un numeroso grupo de personas, encabezado por la Liga de los Patriotas, se dirigió hasta el monumento elevado en memoria de los que cayeron en aquella jornada, y a su pie depositaron ramos y coronas de flores.

Un oficial de la guarnición de París, en nombre del general Galieni, gobernador militar, depositó una placa.

En la procesión cívica se hallaban los miembros de la municipalidad local, los veteranos y delegaciones del concejo general del Sena y del concejo municipal de París.

Asistió, además, mucho público.

M. Maurice Barres, pronunció un patriótico discurso, en el cual elogió a los muertos conmemorados por el monumento.

PARIS, Diciembre 6 — Los representantes de los diarios de los países aliados que acaban de recorrer la línea de batalla, regresaron hoy a esta capital y enviaron a M. Delcassé, ministro de Relaciones Exteriores, un mensaje en el cual dicen:

"Estamos maravillados del estado moral y sanitario del ejército francés y nos sentimos indignados por los espectáculos de devastaciones inútiles y metódicamente organizadas que hemos presenciado."

Terminan manifestando su confianza en el éxito final de las armas francesas.

PARIS, Diciembre 6 — Numerosas lanchas amarradas en el Qual de Percy, en esta capital, han sido transformadas en aldeas flotantes destinadas a los refugiados franceses y belgas procedentes de las regiones invadidas.

PARIS, Diciembre 6 — Anoche fueron reabiertas la Comedia Francesa y la Opera Cómica, y ambos teatros estaban llenos de gente.

La Marsellesa, cantada por un artista vestido en un traje de la época de la revolución, provocó gran entusiasmo.

PARIS, Diciembre 6 — Telegrafían de Le Mans, que llegó a aquella ciudad, procedente del Havre, el ministro de Justicia de Bélgica, M. Carton-Wiart.

El prefecto del Sarthe ofreció en su honor una comida a la cual asistieron numerosos parlamentarios y oficiales belgas, ingleses y franceses.

El ministro visitará mañana a los refugiados belgas.

INGLATERRA

DIVERSAS

LONDRES, Diciembre 6—Se anuncia que el rey Jorge en su viaje a Francia, confirió al mariscal French, la Orden del Mérito.

CAMPAÑA AUSTRO-SERVIA

PARIS, Diciembre 6—Un telegrama recibido de Nisch, dice que el gobierno servio anunció oficialmente que los servios evacuaron voluptariamente a Belgrado, y que esa capital no fué ocupada después de una batalla.

La ciudad fué evacuada el 29 de Noviembre, es decir, treinta y seis horas antes de la entrada de los austro-húngaros. Hubo solamente algunos combates entre patrullas de la retaguardia.

PARIS, Diciembre 6 — Un telegrama oficial recibido de Nisch dice que los servios están obtenfendo triunfos en toda la línea. Los austro-húngaro fueron rechazados en todas partes, y los servios hicieron prisioneros a dos generales, diez y seis oficiales y 2.400 soldaos, al mismo tiempo que tomaron una gran cantidad de material de guerra.

En un punto de la línea de combate, los servios tomaron cuatro baterías completas.

LONDRES, Diciembre 6—Comunican de Berlín, que informaciones recibidas en esa capital, indican que los servios están aún en condiciones de oponer considerable resistencia a los austro-húngaros.

La retaguardia servia llevó varios ataques cerca de Arandjelovac para cubrir la retirada del grueso del ejército.

AMSTERDAM, Diciembre 6—Telegrafían de Berlín, que un informe oficial recibido de Viena, anuncia que se libró un violento combate entre austriacos y servios al Oeste de Arandjelovac, pero el combate quedó indeciso.

Los austriacos hicieron ayer trescientos prisioneros.

LONDRES, Diciembre 6 — Un comunicado oficial austriaco recibido de Viena, por la vía de Amsterdam, dice lo siguiente:

"Al Sur de Belgrado, nuestras tropas están ganando terreno.

"Al Oeste de Arabdjova, a cuarenta millas de Novatz, el enemigo recibió refuerzos y continúa sus violentos ataques en dirección al Oeste.

"La población servia regresa a Belgrado, en donde quedaron quince mil habitantes, y en donde ya funciona la nueva administración austriaca."

TURQUIA EN LA GUERRA

INFORMACIONES OFICIALES

PETROGRAD, Diciembre 6—El estado mayor del ejército del CAucaso publicó hoy el siguiente informe oficial:

"El 2 del corriente, después de un violento combate librado en los caminos que conducen de Diliman a Khol, en la provincia de Azerbaijan (Persia), ocupamos las ciudades de Zeri y de Keshkal.

"Los turcos que defendieron esas ciudades con verdadera desesperación, se retiraron huyendo, en parte en dirección a Van, y abandonaron cierto número de heridos y prisioneros.

"En Keshkal tomamos grandes cantidades de provisiones y municiones."

EL CRUCERO TURCO "HAMIDIEH"

LONDRES, Diciembre 6—Se anuncia oficiosamente de Petrogrado, que el crucero turco "Hamideh" chocó con una mina y resultó dañadísimo.

Los buques de guerra rusos en el Mar Negro, hundieron seis veleros turcos que llevaban pertrechos de guerra.

DIVERSAS

LONDRES, Diciembre 6—Informaciones recibidas por vía de Copenhague, dicen que en Berlín se anunció, que una escuadra anglo-francesa de cuarenta buques se concentró frente a un punto cuyo nombre suprimió la censura.

La escuadra tiene indudablemente el propósito de forzar un pasaje, pero se cree que le será imposible hacerlo, pues el punto en cuestión está bien fortificado y las aguas están llenas de minas.

Se cree que la información se refiere a una tentativa hecha por los aliados para forzar el paso de los Dardanelos.

LOS ESTADOS BALKANICOS

LA ACTITUD DE RUMANIA

LONDRES, Diciembre 6—Telegrafían de Ginebra que el "Journal de Geneve" publica un telegrama de Bucarest, en el cual se asegura que Rumania decidió intervenir en el conflicto en favor de la Triple Entente, de acuerdo con los deseos de todo el país, del mismo rey Fernando y de los hombres de Estado, con excepción del ministro de Hacienda, Marghiloman.

Se discute el momento más oportuno para intervenir. Unos no desean tener que efectuar una campaña de invierno; pero en los círculos militares se teme que Servia sea derrotada antes de la primavera.

LA REBELION EN SUD AFRICA

LONDRES, Diciembre 6—Telegramas recibidos de Pretoria anuncian que asciende ya a quinientos cincuenta, el número de los rebeldes hechos prisioneros, y que otros doscientos se rindieron a las autoridades.

Se puede considerar como terminada de hecho la rebelión en Sud Africa.

SUD AMERICA

LA NAVEGACION EN EL PACIFICO

PUNTA ARENAS, Diciembre 6—Anoche salieron con rumbo a Valparaíso, los vapores ingleses "Oriana" y "Junin".

Ambos estaban detenidos en ésta, por temor a ser atacados por buques alemanes.

Los pasajeros se quejan de que han sido mal atendidos a bordo del "Oriana", durante su estadía en ésta.

EL SUMARIO DEL VAPOR "MEMPHIS"

SANTIAGO DE CHILE, Diciembre 6—Estuvo en Santiago el capitán de fragata Soffia, encargado de levantar el sumario referente al viaje del vapor alemán "Memphis", que salió de Punta Arenas inopinadamente y recaló en Coronel.

El capitán Soffia, informó al ministerio de Marina, acerca del resultado de las investigaciones.

El sumario permanece secreto.

VAPOR INGLES HUNDIDO

VALPARAISO, Diciembre 6 — El trasporte alemán "Prinz Eitel", hundió al Norte del puerto de Carbal, al vapor inglés "Charcas".

La tripulación la recogió antes y la desembarcó hoy en el puerto de Papudo.

El "Charcas" había desembarcado en corral toda su carga y se dirigía a Guayacán para cargar metales y seguir a Nueva York.

El trasporte "Prinz Eitel" fué avistado hoy frente a Valparaíso.

El "Charcas" tenía 5.067 toneladas, fué construído en 1906 y pertenecía a la New York Pacific.

LA NAVEGACION EUROPEA

MONTEVIDEO, Diciembre 6 — Llegaron hoy de Europa, en viaje para ésa, sin novedad a su bordo, los vapores holandés "Salland", procedente de Amsterdam, e italiano "Indiana", de Génova.

Después de más de 70 días de viaje llegó la fragata francesa "Mareccial de Castries", procedente de Cardiff, con carga completa de carbón.

La excesiva demora en llegar había hecho abrigar serios temores a su respecto.

También llegaron hoy de Génova y Londres, respectivamente, en viaje para ésa, los vapores italiano "San Giovani" e inglés "Highland Scot", sin novedad a su bordo.

En las mismas condiciones, procedente de Liverpool, en viaje para los puertos del Pacífico, llegó el vapor inglés "Orissa", con pasajeros, correspondencia y carga para ésa, que se trasbordaron al vapor fluvial que salió esta noche.

EL VAPOR ALEMAN "SIERRA DE CORDOBA"

MONTEVIDEO, Diciembre 6 — El vapor alemán "Sierra de Córdoba", continúa embarcando víveres, agua potable y carbón, alistándose para emprender viaje mar afuera, con rumbo desconocido.

Ese vapor se encuentra a las órdenes del consulado de Alemania en Montevideo.

LAS DECLARACIONES DE GRACA ARANHA

RIO DE JANEIRO, Diciembre 6—Telegrafían de Recife que el ex ministro brasileño en La Haya, doctor Graca Aranha, entrevistado por un periodista, declaró que traía escrita su justificación, pues ha sido atacado en Río de Janeiro y Buenos Aires, a causa de su entrevista con el corresponsal del "New York Herald", que mereció referencias elogiosas del "Times", del "Daily Mail" y otros diarios ingleses, norteamericanos y franceses.

LAS FLOTAS EN EL ATLANTICO

MONTEVIDEO, Diciembre 6—Hasta esta noche no ha sido posible confirmar las versiones que circularon insistentemente anoche sobre hundimiento del vapor alemán "Patagonia" por el crucero inglés "Glasgow" y el apresamiento de otro buque inglés, por el crucero auxiliar alemán "Kronprinz Wilhelm".

De otros rumores que trasmití ayer sobre actividades marítimas en estas aguas, de buques de las naciones beligerantes, nada positivo se sabe hasta ahora, aunque continúan propalándose.

La comandancia de marina recibió al mediodía un radiograma de Punta del Este, comunicando que se avistaban a gran distancia seis buques de guerra, navegando con rumbo al Sudoeste.

El tiempo brumoso no permitió comprobar la nacionalidad a que pertenecían esos buques, pero se presume que forman parte de la división inglesa del Atlántico.

Entre la legación inglesa en Montevideo y el comando de Port Stanley, hubo hoy un cambio de radiogramas cifrados.

Se supone que se relacionan con la presencia de buques de guerra en estas aguas.

EL VOLADOR CHAVES

RIO DE JANEIRO, Diciembre 6—El volador brasileño Eduardo Chaves, que llegó en el "Arlanza", entrevistado en Recife, dijo que vuelve al Brasil por asuntos urgentes.

Se quedará quince días en ésta, y regresará a París, para incorporarse al ejército francés.

Cree que es grande el provecho de los aeroplanos en la guerra, especialmente en los reconocimientos. Elogió las proezas de los voladores franceses.

LA DURACION DE LA GUERRA

RIO DE JANEIRO, Diciembre 6—El capitán Montarroyos, adicto militar brasileño en Francia, que llegó ayer, dijo que la guerra puede durar dos o tres años, porque los rusos caminan despacio.

LA MISION CAILLAUX

RIO DE JANEIRO, Diciembre 6—Madame Caillaux dijo a un periodista que su esposo estaba en la línea de fuego cuando Viviani y Millerand lo llamaron por teléfono a Soissons.

Allí recibió la comisión de venir a Sud América en misión de aproximación de Francia a las repúblicas de Sud América.

LA ACTUACION DE PORTUGAL

RIO DE JANEIRO, Diciembre 6—El embajador portgués, entrevistado por un periodista, dijo que nada positivo hay sobre la intervención de su país en la lucha.

Un tratado lo obliga en el caso de que Inglaterra reclame fuerzas, y entonces tendrá que ir al Africa su ejército, donde los alemanes atacaron a Noulita, matando dos oficiales e intentando ocupar Cuanga.

Portugal auxiliará a Inglaterra con 54.000 hombres armados a máuser y cañones Canet, franceses.

La guerra dice que no despierta entusiasmo en Portugal. Ningún voluntario se ha alistado.

VARIAS INFORMACIONES

PARIS, Diciembre 6— Telegrafían de Copenhague, que por haber estallado la fiebre aftosa entre el ganado dinamarqués, ha sido prohibida la exportación de animales en pie.

ITALIA

LA EXPOSICION DE GENOVA

Entrega de premios -- Brillante ceremonia

DIVERSOS FESTEJOS

CORDIALIDAD ITALO-ARGENTINA

ROMA, Diciembre 6—Esta mañana en la gran sala de actos de la exposición internacional de marina e higiene marítima, se realizó una brillante ceremonia con motivo de entregarse los premios otorgados a los expositores.

Se hallaban presentes el duque de Génova, en representación del rey, y el subsecretario del ministerio de Agricultura, Industria y Comercio, hon. Cottafavi, en representación del gobierno, además de las principales autoridades civiles, militares y marítimas, el cuerpo consular y numerosísimas personalidades.

Hicieron uso de la palabra el alcalde, teniente general retirado Massone, los senadores Bensa y Rolandi Ricci y el hon. Montu, quienes, en sus largos discursos alusivos al acto, ensalzaron los esfuerzos realizados por el comité organizador y las autoridades locales, a fin de gaarntizar el mejor éxito posible al interesante certamen internacional e hicieron especial mención de la cooperación prestadas con ese mismo objeto por la Argentina y demás naciones americanas a las cuales enviaron un afectuoso saludo.

Todos los oradores fueron vivamente aplaudidos y se deron vítores a Italia, a la Argentina y al rey.

ROMA, Diciembre 6— Telegrafían de Génova que la municipalidad local obsequió con un banquete a los representantes del gobierno, autoridades civiles y militares, cuerpo consular y demás personajes que presenciaron la ceremonia a que dió lugar la distribución de los premios otorgados a los expositores del certamen internacional realizado en aquella ciudad.

El alcalde, teniente general retirado, Massone; el prefecto, comendador Rebucci, y otros personajes, pronunciaron brindis alusivos al acto, y fueron muy aplaudidos; especialmente, el cónsul general argentino, señor Escalada, y el senador Bensa, quienes ensalzaron la tradicional amistad existente entre la Argentina e Italia, y los grandes progresos alcanzados en los últimos años por ambas naciones.

Por la noche, las autoridades concurrieron al teatro Politeama Margherita, en donde se dió una función de gala con la ópera "Carmen", en honor de los representantes del gobierno.

Cuando éstos entraron en el palco oficial, la orquesta interpretó la marcha real, y a continuación el himno de Garibaldi, cuyos acordes provocaron entusiastas manifestaciones patrióticas por parte de la numerosa y selecta concurrencia.

EL ACCIDENTE FERROVIARIO DE AYER

Nuevos e interesantes detalles

ROMA, Diciembre 6 — Ulteriores noticias de Nápoles, respecto del accidente ferroviario ocurrido ayer en la estación de Riardo, proporcionan nuevos detalles de los cuales se desprende que sus consecuencias fueron peores de lo que se había anunciado en un principio.

El rápido había salido de Roma a las 12 de la noche. A las 4.20 llegó a Riardo y encontró la vía ocupada por un tren de carga, en el cual iban varios militares que llevaban una partida de mulas destinadas al ejército.

El choque fué terrible. La locomotora del rápido sufrió gravísimos desperfectos quedando completamente destrozados los tres coches inmediatos y dos coches de la cola del tren de carga.

Los gritos de terror de los pasajeros indemnes, los ayes de los heridos y el rumor infernal que hacían los animales encerrados en algunos vagones del tren de carga, aumentaban la impresionante escena.

La llegada de otro tren, procedente de Nápoles, con una comisión de médicos y enfermeros, varias autoridades y los elementos necesarios para despejar la vía, contribuyó a restablecer una calma relativa. Se pudo comprobar entonces que las víctimas eran 35. Seis muertos y 29 heridos, en su mayoría militares. Los heridos, después de los primeros cuidados, fueron trasladados a varios hospitales napolitanos, en donde fueron nuevamente reconocidos. Diez de ellos se hallan en gravísimo estado y no todos podrán salvarse.

ROMA, Diciembre 6 — Notifican de Nápoles que tres de las personas que resultaron heridas en el accidente ferroviario de Riardo fallecieron esta tarde.

Durante los trabajos para remover los escombros y salvar a los pasajeros que habían quedado debajo de los coches destrozados, sufrió una herida de cierta gravedad el teniente Avello, que mandaba un destacamento de tropa enviado para coadyuvar en dichos trabajos.

Partida del embajador alemán

ROMA, Diciembre 6 — El rey recibió esta mañana al embajador de Alemania ante el Quirinal, von Flotow, quien fué a tributar sus homenajes al soberano con motivo de su próxima partida.

Como es notorio, von Flotow obtuvo una licencia de tres meses para reponer su salud y será reemplazado durante ese período por el príncipe de Bülow.

Importante robo

ROMA, Diciembre 6 — Dan cuenta de Rapallo que la señora Antonieta Perretta, al regresar a su casa después de haber asistido a misa, comprobó que las habitaciones principales habían sido completamente desvalijadas y forzado un cofre en el cual tenía guardada una importante suma en títulos y dinero en efectivo.

Al denunciar el suceso a la policía, la señora Berretta calculó haber sufrido un perjuicio de 150.000 liras.

Los debates parlamentarios — Comentarios de la prensa

ROMA, Diciembre 6—Los diarios constitucionales, inclusives los democráticos, comentan en términos complacidos el resultado de los debates provocados en la Cámara de Diputados por las declaraciones del gobierno y ponen de relieve que la discusión, salvo en algunos momentos, se mantuvo a una altura tal, que constituirá un ejemplo admirable para todas las naciones.

La mayor parte de los órganos de referencia se complacen también por la inmensa mayoría conseguida por el gobierno al votarse la orden del día de confianza y afirman que ese

NACIONALES--SERVICIO EXCLUSIVO PARA "LA PRENSA"

voto significa aprobación completa de la actuación del gobierno, que obtuvo además la autoridad y la fuerza necesaria para dirigir los destinos del país en tan graves momentos.

Ecos de un combate

ROMA, Diciembre 6 — Notifican de Trípoli, que, en el combate librado últimamente en el oasis de Sebea entre la guarnición de un reducto expedicionario avanzado y los rebeldes del Fezzan, cayó el comandante de la fuerza destacada, capitán Marcos Migliorini.

El extinto era un veterano de las guerras de Africa y había sido condecorado varias veces por su arrojo y energía en la acción. Pertenecía al regimiento 84 de infantería y era natural de Belluno.

Conferencia de Mascagni

ROMA, Diciembre 6 — Dicen de Liorna, que el maestro Pedro Mascagni dió en un teatro de aquella ciudad una conferencia en la cual disertó sobre el arte nacional, que ensalzó con conceptos entusiastas.

El teatro estaba lleno de público selecto que tributó al conferenciante repetidas ovaciones.

MEXICO

PROCLAMA DE CARRANZA

OTRA REVOLUCION

Acusaciones contra Villa

NUEVA YORK, Diciembre 6 — Anuncian de Veracruz que Carranza expidió una proclama que dice:

"Los jefes constitucionalistas me reconocen como jefe supremo del ejército y del ejecutivo nacional; todos ellos cumplen estrictamente mis órdenes; en el territorio de mi gobierno, que es la mayoría de la república, se garantizan las vidas y propiedades de los extranjeros. Respecto de la propiedad de los mexicanos, la administración de la justicia se hace con toda normalidad."

NUEVA YORK, Diciembre 6—Comunican de El Paso que circula en el Norte de México una proclama fechada en Vado de Piedra el 25 de Noviembre y firmada por los generales, ex federales Inés Salazar y Emilio Campa, denunciando el gobierno de Carranza y el creado por la convención de Aguas Calientes. Respecto de esta última declaran que sus actos son nulos, por cuanto obró bajo la presión villista.

Incitan al pueblo a la revolución en favor del establecimiento de un gobierno formado por una convención permanente. Solicitan el apoyo de todos los mexicanos.

Se agrega que estos jefes, que han reunido ya muchos elementos, enviaron numerosas tropas contra Chihuahua para atacar las poblaciones de ese distrito.

WASHINGTON, Diciembre 6—Los representantes de Carranza en esta capital, publicaron un telegrama del general Obregón, que dice:

"Villa me indujo a la traición, ofreciéndome la jefatura de su ejército, y luego después, en tres ocasiones, en Chihuahua, Corralitos y Gómez Palacio quiso hacerme asesinar, dando orden de hacerlo, en este último punto, al general Almanza."

Se refiere después a la perfidia de Villa, de Angeles y Maytorena, de quienes dice que anularon todos los esfuerzos de los hombres honrados por establecer una paz permanente al terminar la revolución contra Huerta. Añade que el oro norteamericano contribuyó a facilitar a Villa la realización de sus siniestros planes, como el asesinato de Madero y Juárez, el del diputado maderista García de la Cadena, el de Bentón, provocando un conflicto internacional; intentó matar también al gobernador de Chihuahua, Chao, porque se negó a pagarle una letra contra la Tesorería, obligando al tesorero a firmar un recibo por 41.000 pesos, permitió y efectuó otras inmoralidades en favor del lucro personal de los miembros de su familia. En Chihuahua asesinó al coronel Manzanero, representante en Aguas Calientes, porque se negó a secundar sus planes y traiciones.

Agrega Obregón:

"Cuando pedí a Velasco la rendición de la capital, Villa lo indujo para que ese jefe no accediera y lo apoyó, uniéndose para ello a los reaccionarios, que hoy día lo apoyan. Desafío a cualquiera que niegue estas verdades. La causa de Villa no puede triunfar; la victoria sera nuestra."

NUEVA YORK, Diciembre 6—Un telegrama de El Paso anuncia que los agentes de Villa afirman que el general Gutiérrez, Villa y Zapata, entraron oficialmente en la ciudad de México.

Se anuncia también que el señor Miguel Silva, ex gobernador de Michoacan, reemplazará al general Gutiérrez en el gobierno de ese Estado.

NUEVA YORK, Diciembre 6—Comunican de Laredo que según despachos carrancistas, Castro derrotó en San Martín a un destacamento zapatista.

El número de bajas por ambos lados fué de mil doscientas. Castro se apoderó de gran cantidad de pertrechos de guerra.

La ley marcial en Veracruz

VERACRUZ, Diciembre 6—Hoy se dictó un decreto proclamándose la ley marcial en esta ciudad y todo el distrito.

Zapatistas y carrancistas

VERACRUZ, Diciembre 6—Circula el rumor de que ocurrió un combate entre carrancistas y zapatistas, resultando derrotados estos últimos.

ESPAÑA

LAS ZONAS FRANCAS

MADRID, Diciembre 6—El asunto de las zonas francas continúa siendo tema de comentarios y de incidentes a causa de las divergencias planteadas entre las entidades comerciales é industriales de las diversas regiones.

Anúnciase que los parlamentarios catalanes tienen el propósito de atenuar su campaña de oposición al gobierno y consultar a las sociedades de Cataluña, respecto a este punto. Algunos de dichos parlamentarios marcharon hoy a Barcelona.

Algunas entidades comerciales e industriales de Aragón, de acuerdo con la asamblea celebrada no hace muchos días Zaragoza, han iniciado una campaña contra el proyecto de zonas francas, que consideran altamente perjudicial para los intereses de la agricultura española, principalmente en la región central de la península.

Centenario del general Prim

MADRID, Diciembre 6—Telegrafían de Reus, que con motivo de celebrarse el centenario del general Prim, se verificó en aquella ciudad una solemne fiesta, que revistió caracteres altamente patrióticos.

Se organizó una procesión cívica que recorrió las calles de la ciudad y depositó en el monumento del general Prim, una corona de flores costeada por suscripción pública.

Con motivo de la colocación de dicha corona, se pronunciaron discursos patrióticos y las bandas de música interpretaron diversas obras.

Durante la ceremonia reinó la mayor animación.

El nuevo arzobispo de Valencia

MADRID, Diciembre 6—Dicen de Valencia, que entró hoy en aquella ciudad el nuevo arzobispo de la diócesis, quien fué objeto de un entusiasta recibimiento por parte de las autoridades y el vecindario.

Acompañado el prelado por las autoridades civiles, representantes de comisiones y círculos y altas dignidades eclesiásticas, se dirigió a la Catedral, en donde se verificó una solemne ceremonia religiosa.

FRANCIA

Incendio de una fábrica

PARIS, Diciembre 6 — Estalló un incendio en la fábrica de muebles de Krieges, de esta capital.

Los daños causados por el fuego son considerables.

ESTADOS UNIDOS

La cuestión con el Japón

NUEVA YORK, Diciembre 6 — Anuncian de Honolulu que el reverendo Trumahoma, en viaje al Japón, procedente de los Estados Unidos, dijo en una reunión de japoneses que el presidente Wilson y Mr. Bryan le aseguraron personalmente que hacen todo lo posible para poner fin a las leyes antijaponesas que están en vigor en el Estado de California.

Violento huracán — Buque encallado

NUEVA YORK, Diciembre 6—Anoche se desencadenó sobre la costa un violento huracán, y en la costa de Maryland fué arrojado sobre la playa un gran buque de cuatro chimeneas.

Se cree que es un buque de guerra europeo.

Fiebre amarilla en Puerto México

NUEVA YORK, Diciembre 6 — Anuncian de Puerto México que en los últimos diez días hubo en esa ciudad 169 casos de fiebre amarilla.

PERU

TUMULTO EN EL SENADO

LIMA, Diciembre 6—En la sesión que celebró el Senado, se injuriaron mutuamente los senadores doctor Souza y general Canevaro.

Se produjo con tal motivo un tumulto, y el presidente suspendió la sesión.

BOLIVIA

CLAUSURA DEL CONGRESO

LA PAZ, Diciembre 6—Se clausuró el congreso extraordinario.

En los últimos días las Cámaras dictaron leyes previsoras, destinadas a aliviar la crisis que azota al país.

El presupuesto nacional para 1915 fué sancionado con arreglo a las actuales circunstancias.

El gobierno ordenó que se pongan trenes a disposición de los representantes que regresan a sus hogares, en las diferentes estaciones.

La prensa reconoce que son importantes los acuerdos tomados por el Congreso en el presente año, recomendando la labor efectuada.

Explosión de consecuencias

LA PAZ, Diciembre 6—Se produjo anoche una explosión de dinamita que ocasionó la muerte de dos obreros y derribó la casa en que trabajaban.

El hecho fué casual.

BRASIL

DESCARRILAMIENTO FATAL

RIO DE JANEIRO, Diciembre 6—Se produjo un descarrilamiento en el tren nocturno de San Pablo, que ocasionó varios heridos y grandes perjuicios.

CHILE

EL MALESTAR ECONOMICO

SANTIAGO DE CHILE, Diciembre 6—El comité general de todas las sociedades del país hizo al presidente de la República una presentación pidiéndole que interponga toda la influencia de su elevado cargo a fin de arbitrar medidas urgentes que vengan a remediar la desesperante situación de los numerosísimos empleados cesantes y obreros sin trabajo que en unión de sus familias, viven agobiados por espantosa miseria, bajo la presión del hambre y una carencia total de recursos.

Temores de nevadas—Viaje del presidente — El aparato del volador Bello.

SANTIAGO DE CHILE, Diciembre 6—Reina tiempo nublado, casi frío. Se temen nuevas nevadas en la cordillera.

—Esta mañana el presidente, acompañado de su esposa, se dirigió al fundo Lampa.

Regresarán esta noche.

—La oficina de mensura de tierras ha sido suprimida desde Enero próximo.

Los servicios a su cargo los hará la oficina de tierras y colonización.

—Comunican de San Antonio que las investigaciones practicadas por los carabineros, desmienten las noticias de los pescadores de haberse encontrado el aeroplano del malogrado volador Bello.

Entierro de un bombero—La Cruz Roja Internacional

PUNTA ARENAS, Diciembre 6—Se efectuó el entierro del señor Arturo Ruiz, voluntario de la primera compañía de bomberos.

Asistieron todas las compañías, porque el extinto tenía medalla de oro.

—Se nota mucho entusiasmo para celebrar las romerías españolas.

Varias casas comerciales y los particulares en general han hecho donaciones para la tómbola con objeto de recolectar fondos a beneficio de la Cruz Roja Internacional.

Los obsequios son innumerables, debido a los fines que se persiguen.

PARAGUAY

LOS GASTOS DE LA NACION

Proyecto del Ejecutivo

REDUCCION DEL PRESUPUESTO

ASUNCION, Diciembre 6—El Ejecutivo elevó al Congreso el presupuesto general de gastos para 1915.

El documento dice que no es posible establecer para el año 1915, un cálculo de recursos fundado en elementos de juicio que ofrezcan algún grado de certeza.

El movimiento de las rentas fiscales es condicional, principalmente por el volumen del comercio exterior y el renacimiento de la actividad del comercio, que dependen de circunstancias que escapan totalmente a toda previsión, pero hay un hecho, y es que hasta el 31 de Octubre del año corriente, las rentas percibidas alcanzan a la suma de 762.239 pesos oro sellado y 31.022.296 de curso legal.

La última cifra está aumentada por el alza del cambio oficial que se ha mantenido a 2.300 moneda nacional.

El monto del presupuesto de 1914 está basado sobre el cambio de 1.500.

En presencia de esta situación excepcional el Ejecutivo ha juzgado que debía basar el cálculo de recursos sobre el monto de las rentas percibidas en los diez meses trascurridos de este año, teniendo en consideración que durante los seis últimos, se han manifestado en toda su plenitud, las causas determinantes de la crisis que debilitó las finanzas.

Tomando en cuenta las modificaciones que introduce el proyecto en las leyes de impuesto, se fija en pesos 1.951.200 oro sellado y 20.643.600 de curso legal, como monto probable en la caja general del tesoro nacional durante el ejercicio de 1915.

Luego se habla de los trastornos causados por la paralización del comercio con el extranjero y otros inconvenientes no menos fundamentales.

Manifiesta el Ejecutivo que se propone examinar cuidadosamente la situación del comercio exportador, y por lo pronto ha creído conveniente suprimir y rebajar algunos de los numerosos impuestos que leyes sucesivas han establecido sobre las maderas y productos derivados.

Las innovaciones en el proyecto relativo a los impuestos internos y la contribución mobiliaria, no salen del marco de las leyes vigentes.

Los cambios que se han introducido en el presupuesto de gastos, consisten en reducciones.

Las razones que motivan son de orden general y pueden resumirse en la necesidad de establecer el equilibrio entre los recursos y los gastos.

El Ejecutivo ha reducido, principalmente, los rubros de material y diversos, y como puede ocurrir que con la restricción comercial, las rentas efectivas no alcancen a lo calculado, en previsión de esta circunstancia pide autorización extraordinaria para reducir los sueldos y suprimir empleos.

VUELOS DE PETTIROSSI

Manifestaciones de sus compatriotas

ASCENSO EN EL EJERCITO

ASUNCION, Diciembre 6 — Esta tarde, a las 6.20, el piloto Pettirossi, inició su segundo vuelo ante un público más numeroso que ayer.

Los espectadores, mucho antes que Pettirossi diera comienzo a su vuelo acrobático, acudieron a la pista del puerto Sajonia.

Pettirossi realizó su vuelo dando frente contra el viento Norte que reinaba, elevándose descansadamente hasta una altura de 2.000 metros, para luego hacer un viraje hacia la izquierda, tomando rumbo del lado del gran Chaco, y entrando del lado del cerro Lambaré con dirección a Justa, en posición normal.

Así describió en círculo un diámetro de más de dos mil metros, con lo que consiguió ganar una altura de más de 500 metros, de donde hizo una caída buena sobre el ala izquierda, quedando con la cabeza abajo el rato necesario para tomar nuevamente posición.

Esta maniobra la repitió varias veces sobre ambas alas.

Luego bajó hasta quedar a una altura de diez metros sobre la cabeza de los espectadores. Realizado el movimiento de alas y timón, que causó verdadera admiración entre éstos, volvió a remontar hasta una gran altura de más o menos 800 metros, de donde picó hacia tierra. De esa posición, por un movimiento, al parecer, brusco, efectuó el primer "looping the loop", repitiéndolo siete veces seguidas.

Luego realizó una prueba que simula la caída de una hoja seca y el tirabuzón.

Fueron las dos sumamente aplaudidas por los espectadores.

Pettirossi, al descender, fué nuevamente recibido en brazos de sus compatriotas, quienes ya no sabían qué manifestación de simpatía hacerle por sus proezas en el aire.

Mañana efectuará otro vuelo en el mismo sitio.

En el primer vuelo que hizo Pettirossi, ante cuatro mil personas, además de las familias que ocupaban las embarcaciones fondeadas desde el puerto de la Asunción al puerto Sajonia, al descender fué aclamado con delirio por el público, y sacado del aparato por dos oficiales del ejército que lo llevaron en hombros a donde estaba el presidente de la República.

Este lo recibió con un fuerte abrazo, y le dijo: "Felicito al valiente teniente",—con lo que le comunicó su ascenso a dicho grado, pues hasta ahora era subteniente.

Al retirarse Pettirossi del palco presidencial, fué llevado en hombros por la juventud hasta un carruaje que arrastrado por el público, recorrió las principales calles de la ciudad, en medio de grandes aclamaciones.

LAS AUTORIDADES DE FORMOSA

Graves acusaciones

ASUNCION, Diciembre 6—El diario "General Caballero" dice que algo muy extraño y grave viene ocurriendo en el territorio argentino de Formosa, desde que el señor Juan J. Silva, se hizo cargo de la gobernación, pues se distingue por una hostilidad manifiesta, hacia los paraguayos que residen en dicho punto, y que constituyen la parte más importante de la población.

Todos dice que conocen los escándalos diarios que, trasponiendo las fronteras, llegan hasta nosotros con el eco de persecuciones terribles de las autoridades policiales.

En últimos tiempos éstas se dirigían especialmente contra el señor José J. Cancio, respetable hacendado de esa colonia. No ha mucho que fué este señor encarcelado inopinadamente, por un comisario de apellido Simesen, y que se titula marqués, quien le llenó de ultrajes y vejámenes, y es hoy procesado por usurpación y abuso de autoridad. Días después, de acuerdo con un juez de paz, de nombre Méndez, allanaron ambos depósitos de Cancio, con el auxilio de la fuerza pública. Ocurrió luego que la casa se encontró robada, mientras la llave y la custodia estaban a cargo del comisario, lo que originó otra querella por usurpación y abuso de autoridad y robo.

Termina diciendo que hoy el señor Cancio, se encuentra secuestrado nuevamente por el comisario, que lo mantiene incomunicado, sin orden de autoridad competente, y con la alarma consiguiente de la familia y del vecindario, que creen que la vida del laborioso poblador del Chaco, corre peligro.

Investigación de un crimen

ASUNCION, Diciembre 6 — Parece que la policía, sigue de cerca al autor del crimen de que fué víctima una criatura, que fué encontrada bajo la barranca del río en una caja de lata.

La caja fué abandonada en el punto expresado, cerca de la caballeriza de los cuarteles.

La criatura, según opinión autorizada, es de pocos meses, cuatro o cinco, y está embalsamada, por lo que se halla en buen estado de conservación.

Parece que procede de una institución técnica.

No se dan mayores detalles, a fin de no entorpecer la acción policial.

REPUBLICA ORIENTAL

ELECCIONES DE SENADORES

Proclamación de los electos

MONTEVIDEO, Diciembre 6 — Se reunieron hoy las juntas electorales de cuatro departamentos de la República, para otorgar poderes a los miembros electos de los colegios electorales que han de proceder a la elección de senadores en el Salto, Artigas, Soriano y Canelones.

Dichas juntas sólo tuvieron la tarea de verificar el recuento de una sola lista, desde que no hubo lucha, debido a la abstención de los partidos independientes.

Los candidatos oficialistas fueron proclamados sin discusión.

En Durazno, aun cuando hubo lucha muy reñida, también resultó triunfante el candidato oficial, que alcanzó un centenar de votos de mayoría sobre la lista adversaria. Cinco senadores, por lo tanto, fueron proclamados.

Sólo en Florida variaron las cosas, pues la junta electoral se encontró ante una mayoría de sufragios pertenecientes al partido Nacional, que obtuvo el triunfo en las elecciones del domingo pasado.

Sin embargo, la junta electoral no se manifestó dispuesta en el acto de hoy a consagrar dicha mayoría, pues hay empeño en sacar triunfante en el escrutinio al candidato oficialista anulando para ello numerosos votos de los nacionalistas.

LAS DEFRAUDACIONES EN LA ADUANA

Decreto censurado

MONTEVIDEO, Diciembre 6—Los diarios independientes censuran hoy enérgicamente el proceder del Poder Ejecutivo al dictar el decreto a que me referí en telegrama de ayer, suspendiendo por dos meses, sin goce de sueldo, al inspector de impuestos, señor Manuel Solsona Flores, por las publicaciones hechas contra los acusados como autores y encubridores de las defraudaciones en la aduana, amenazándolo con la destitución, en caso de reincidencia en esas publicaciones.

Los diarios independientes califican de inconstitucional ese decreto y de una moral muy discutible, desde que tiende a castigar la expresión del pensamiento en un funcionario correcto y honesto, que denuncia públicamente los escandalosos robos de la repartición aduanera de la capital.

Ponen, además, de manifiesto el contraste en la actitud del Poder Ejecutivo con el señor Solsona Flores, y la adoptada con el director de aduana, doctor Alejo Idiartegaray, que no ha sido ni siquiera suspendido en su puesto, para ser sumariado, a pesar de los graves cargos que se han hecho públicos contra sus procederes de funcionario.

Fallecimiento del general Martínez—La propiedad fiscal

MONTEVIDEO, Diciembre 6—Falleció el general Simón Martínez, a una edad muy avanzada, después de largos años de encontrarse postrado.

El general Martínez empezó su carrera militar en Diciembre de 1842, en calidad de soldado distinguido del general Rivera. Actuó en las batallas de Solís Grande, India Muerta, Monte Caseros, San Martín Chico, Paso del Arroyo, San Antonio, etc., conquistando todos sus grados hasta general de división.

En 1851 fué jefe político de los departamentos de Paysandú, Salto, presidente del tribunal militar de apelaciones, etc.

El sepelio del general Martínez se realizará mañana y se le tributarán los honores correspondientes a su alta jerarquía militar.

—El Poder Ejecutivo remitió a la asamblea general un nuevo proyecto de ley que reglamenta la propiedad fiscal detentada por los particulares.

—Reina tiempo tormentoso, con un calor sofocante.

CORDOBA

PERJUICIOS CAUSADOS POR LA PIEDRA

GENERAL LEVALLE, Diciembre 6 — El granizo que cayó días pasados ha causado perjuicios de consideración en ésta y La Cautiva.

Se calcula que la piedra ha arrasado de nueve a diez mil hectáreas sembradas, en su mayoría, con trigo.

—Se teme que de continuar los fuertes soles sufran las sementeras en rendimiento y calidad.

PRESTAMOS A LOS COLONOS

LABOULAYE, Diciembre 6 — El directorio del Banco de la Nación ha resuelto acordar préstamos especiales a los agricultores, con el fin de ayudarlos a sufragar los gastos de recolección de la cosecha.

Estos préstamos serán acordados con obligación de pago íntegro, con vencimiento del 31 de Marzo del año próximo, y con el compromiso de cancelarlos con el producto de las primeras ventas de la cosecha a levantarse.

Los descuentos se efectuarán hasta la cantidad de tres mil pesos, y se acordarán a razón de siete y ocho pesos por hectárea sembrada, pues el directorio entiende por "levantar la cosecha" que el cereal esté en la parva.

Los demás acreedores de los colonos deberán respetar el privilegio de los créditos del Banco, y al que así no lo hiciere se le cerrará todo crédito en el mismo.

Por estos préstamos, el Banco cobra el 7 por ciento de interés, y si los pagos se efectúan adelantados, devuelve lo que corresponda por los días que falten.

El gerente de la sucursal local, Juan L. Cárrega, acaba de hacer una gira por la extensa jurisdicción del Banco.

Casa por casa, ha recorrido 270 chacras, donde ha hecho registrar otras tantas firmas de colonos arrendatarios y propietarios a los fines expresados.

El señor Cárrega ha podido comprobar el excelente estado de las sementeras.

Ha manifestado que a pesar de los perjuicios ocasionados por la piedra, el resultado de la cosecha será excepcionalmente bueno.

Completará la gira con un viaje a Moldes, que realizará el sábado próximo.

Estado de los sembrados

MONTE MAIZ (C. Barge), Diciembre 6 Se ha dado comienzo a los trabajos agrícolas en esta zona.

Se calcula que el trigo dará un rendimiento de 20 quintales, más o menos por cuadra.

El lino se encuentra en condiciones muy buenas.

Los maíces sembrados y resembrados se encuentran igualmente en muy buenas condiciones, por haber sido favorecidos por las continuas lluvias del mes pasado.

La alfalfa se encuentra en muy buen estado.

Lluvia—En busca de trabajo

VILLA DOLORES, Diciembre 6—Cayeron 22 milímetros de agua, y el tiempo sigue nublado y cálido.

—Numerosos trabajadores se dirigen a las colonias agrícolas en busca de trabajo.

—Se encuentra en ésta, procedente de San Luis, el señor Gabriel Arce.

Fallecimiento de un periodista

VILLA DOLORES, Diciembre 6 — Profundo pesar produjo la muerte inesperada del ilustrado y antiguo periodista puntano, señor Gabriel Arce, acaecida repentinamente ayer en ésta.

Hoy llegó la viuda del extinto, señora Petrona García de Arce. Numerosos amigos le presentaron sus condolencias.

Gira de un gerente de Banco—Trabajos agrícolas

CANADA VERDE, Diciembre 6 — El gerente del Banco de la Nación, señor Félix García, realizó una gira de inspección agrícola por la región y trajo una impresión muy optimista sobre el estado de los cultivos y rendimiento que darán.

Habló con muchos colonos y dos colonizadores, uno de Italó, que tiene 10.000 hectáreas, y el otro, de Buchardo, con 23.000, en buen estado. También habló con los comerciantes que habilitan a los colonos.

Esta gira será benéfica para la región, pues aquél se enterará de sus necesidades.

SALTA

RESTRICCION BANCARIA

METAN, Diciembre 6—Son casi nulos los servicios que presta la sucursal del Banco de la Nación en ésta.

A los pequeños agricultores les pone tantos inconvenientes para facilitarles un pequeño préstamo, que al fin renuncian a operar con el Banco y acuden a particulares, que cobran el 1 y 2 por ciento de interés.

Un agricultor y ganadero con una responsabilidad de 8 a 10.000 pesos, solicitó 500 para destinarlos a la siembra; pero se le negó con el pretexto de que era necesaria otra firma de mayor responsabilidad. Dicha persona es el señor José S. Palomino.

El señor Celin Saravia, con una responsabilidad de 80 a 100.000 pesos, hizo una solicitud por 1.000, y después de hacerlo esperar un mes se le negó.

El señor José María Bernis, con una responsabilidad en bienes raíces y haciendas por valor de 500.000 pesos, más o menos, no ha conseguido que el Banco le preste 5.000.

Según parece, el gerente tiene la más buena voluntad; pero se cree que tropieza con la falta de capital o de libertad, pues no cabe otra deducción, por cuanto aquí se sabe con exactitud lo que tiene cada uno, los negocios que hace y las deudas que tiene.

Los bienes raíces se pueden comprobar porque en el acto el Banco podría exigir los títulos, o cualquier empleado, en una hora, puede visitar la propiedad.

—En la semana pasada se terminaron los exámenes de fin de año con resultados satisfactorios.

SANTIAGO DEL ESTERO

Necesidad de un paso a alto nivel—El curanderismo

FRIAS, Diciembre 6—El acentuado aumento de la población hace cada vez más necesaria la construcción del paso a alto nivel sobre la línea del Central Córdoba, cuya obra se reclama desde hace años.

Se espera que nuestros representantes en el Congreso Nacional, que conocen esa necesidad, la hagan sentir ante quien corresponda, a fin de que se lleve a cabo una obra tan indispensable.

—Con la ausencia definitiva del médico doctor Solorzano, queda esta población a merced del curanderismo, hasta que venga otro facultativo.

SAN LUIS

Academia militar — Pago de sueldos escolares — Lluvia

SAN LUIS, Diciembre 6 — Fueron convocados los miembros de la academia militar, para designar la nueva comisión directiva.

—Se pagaron los sueldos por Octubre, al personal de las escuelas normales, lo que en nada mejora la situación precaria de los maestros, pues se les adeuda el mes de Noviembre. Aquéllos que tienen que ausentarse con sus familias al campo se ven obligados a enajenar sus sueldos, con grandes quebrantos.

—Cayó abundante lluvia con piedra. En ésta no causó perjuicios de consideración el granizo.

RIO NEGRO

Creciente del lago Nahuel Huapi — Aumento del ganado lanar

COLONIA JOSEFA, Diciembre 6—Según comunican del lago Nahuel Huapi, las aguas de éste crecieron dos centímetros.

Las sementeras se creen perdidas, aun cuando se ignoran los daños causados por falta de comunicaciones.

—Durante el corriente año, ha habido un aumento de tres mil lanares en este distrito.

FORMOSA

ABUSO POLICIAL EN CLORINDA

FORMOSA, Diciembre 6 — Comunican de Clorinda que el comisario de dicho puerto, acusado de varios abusos de autoridad y otras cosas, cometió un nuevo atentado contra el señor José F. Cancio, a quien arrestó y encerró en un calabozo, donde lo mantiene incomunicado.

Aquel funcionario dice que procede en cumplimiento de instrucciones del gobernador.

La población está indignada, pues casi a diario la policía veja y procede en esta forma contra respetables vecinos.

Es ya hora de que el Poder Ejecutivo tome intervención.

El asunto municipal

FORMOSA, Diciembre 6 — A pesar del telegrama del Ministro del Interior, al presidente de la municipalidad, que trasmití, aún está sin solución la cuestión de la municipalidad, ni ha sido entregada ésta por el gobernador.

Esta complacencia para con el gobernador perjudica no sólo la autoridad ministerial, sino también al pueblo, cuya comuna está en manos del secretario, el cual no tiene autoridad legal ni central.

CHACO

Capataz ferroviario exonerado—Falta de elementos de defensa agrícola—Noticias diversas.

RESISTENCIA, Diciembre 6 — El encargado de la oficina de vías y obras del ferrocarril Nacional separó de su puesto al capataz Juan Reineri, por haber descubierto manejos ilícitos, atribuídos a un empleado de la oficina.

Reineri resulta una víctima de su honradez, y en el sumario que instruyó el interventor López Lascano consta el desquicio de la oficina de vías y obras.

—Continúan las quejas de los colonos por la falta de materiales para combatir la mosquita y la saltona. La oficina de la Defensa Agrícola no tiene elementos ni empleados.

—Todavía no llegaron los sueldos por Octubre para los maestros de la escuela normal.

—Periódicos locales atacan la justicia del territorio.

—Se continúan los pedidos de reunión de acreedores por parte de comerciantes, y se sospecha que muchos son inducidos por agentes, para hacer negocio.

—Ha llovido fuerte durante dos horas.

MISIONES

ELECCIONES MUNICIPALES

POSADAS, Diciembre 6—En el mayor orden se efectuaron las elecciones para reintegrar el concejo municipal.

En las 17 mesas receptoras de votos que funcionaron desde las 8 a. m. hasta las 6 p. m., sufragaron 734 electores.

Las urnas fueron depositadas en la oficina de correos, donde se hallan custodiadas, hasta mañana que se efectuará el escrutinio. La actitud de la policía ha sido correcta.

Se cree que hayan triunfado los candidatos doctores Héctor Barreyro y César Acardy.

ACTUALIDAD

La justicia federal en Jujuy

Los procedimientos de la justicia federal en Jujuy, que dieron lugar a la intervención del gobierno en el último período electoral, atraen nuevamente el comentario público.

Los preliminares de los pasados comicios, fueron el origen de las nuevas irregularidades que se atribuyen al juez federal, y que se denunciaron por la prensa de la capital de la provincia.

Las solicitudes para obtener carta de ciudadanía, cuyo número aumentó con la proximidad de los actos electorales, fueron el motivo inmediato de la reincidencia en el error por parte del juez, y que es tanto más lamentable, cuanto que su autor es uno de los magistrados de la justicia federal de la Nación.

Las acusaciones que se dirigieron al juez, consistieron en que prestó la fuerza de su investidura, en connivencia con la policía, para hacer presión sobre los solicitantes de cartas de ciudadanía. Los empleados policiales, acompañaban al juzgado a los interesados y a los testigos, quienes celebraban conferencias reservadas con el juez en el propio despacho de éste. A los comisarios y pesquisas, que concurrían a prestar declaración, se les permitía libertades incompatibles con la majestad de la justicia; y si el fiscal pedía que se hiciese guardar estilo a los testigos, o solicitaba alguna providencia tendiente al mejor esclarecimiento de los hechos, el juzgado prescindía de sus peticiones, o le intimaba silencio, o le amenazaba con pedir su separación del cargo.

Los hechos que presentamos en síntesis, son los que se denunciaron públicamente en Jujuy por medio de los diarios; y según queda dicho, esas escenas vergonzosas, que traen el recuerdo de los juzgados de paz que en otras épocas actuaban en la campaña, se desarrollan en el tribunal federal de una de las provincias de la República.

Han trascurrido ya varios días desde la publicación de esos cargos, sin que llegue la noticia de que el juez federal, velando por el decoro de la investidura que la Nación le ha hecho el honor de confiarle, haya pedido una investigación a la Suprema Corte, o haya recurrido a los tribunales competentes, acusando por calumnia o injuria al autor de las denuncias.

El silencio ante acusaciones que deben llegar a lo íntimo del alma, porque afectan el honor profesional, cuando no el individual, no es propio de los funcionarios de una democracia, y es del todo inconciliable con el deber de los magistrados, de no permitir que se ponga en duda la corrección de sus procedimientos.

Los magistrados de Jujuy, como de cualquier otro punto del territorio de la Nación, no deben olvidar que los incidentes de esa índole, no son locales. Su importancia los hace salvar los límites de la localidad en que ocurren, para repercutir en el escenario nacional. La opinión pública de todo el país, tiene que sentirse afectada, al conocer que el descrédito que se arroja sobre uno de los representantes de la justicia federal, queda confirmado por el silencio del acusado.

Sin embargo, no se concibe que el asunto se termine en esa forma. Si el juicio político es el recurso que existe para eliminar a los magistrados incapaces, debe haber una autoridad con atribuciones para recoger todos los antecedentes, que sirvan de base a los actos preliminares del proceso.

Si la superintendencia no es una vana palabra, la Suprema Corte de Justicia de la Nación, debe hacer las investigaciones necesarias sobre el caso de Jujuy; y si una vez más, todo queda amparado por la oscuridad y el silencio, habrá que llegar a la conclusión de que la justicia es un mecanismo desarticulado, en que cada una de las partes puede producir los efectos más extraños, sin que haya ningún resorte capaz de evitar que se altere la armonía del conjunto.

La actitud que adopte la Corte, permitirá apreciar la cuestión, desde el punto de vista institucional que hemos presentado.

Las leyes impositivas de la provincia de Buenos Aires

La rebaja de la valuación de la propiedad raíz, la modificación del impuesto agropecuario para exceptuar a las propiedades improductivas por causas ajenas a la voluntad de sus dueños, la correlación del impuesto de caminos con el de patentes, y la eliminación del mayor número de impuestos que pesan sobre la producción, gravosos con relación al actual momento económico, son gestiones que ha empezado a impulsar ante el gobierno de la provincia la Defensa Agraria Nacional.

Con motivo de gestiones realizadas por la Liga Agraria, sobre la disminución de la valuación, hemos auspiciado el propósito, en razón de que la fijación de valores para el impuesto territorial se ha hecho con el criterio de precios de especulación, que no consulta los múltiples factores de producción, topográficos y de comunicaciones que influyen en el valor exacto de la propiedad.

El impuesto agropecuario grava la producción probable de la propiedad raíz, sobre el concepto de que es permanente, pero no establece las excepciones a favor de las que por causa de fuerza mayor nada produzcan accidentalmente. Una inundación, una sequía, un granizo, destruyen la producción de la propiedad rural, y sin embargo de que la causa de la imposición desaparece, el gravamen se cobra, como en épocas normales.

En épocas de economía fácil, el perjuicio económico que la fuerza mayor de los elementos pueda originar a la producción no se observa mayormente, porque el damnificado, orilla la dificultad con el crédito, lo que no ocurre en situaciones como las actuales, en que la renta no percibida pesa en proporción a la dificultad de obtener su importe en combinaciones de diversa índole económica.

Como el impuesto agropecuario grava en la producción la renta, lógico parece que si ésta no se percibe, por causas como las expuestas, el impuesto no se cobre al propietario perjudicado, cuando abona, por concepto del capital tierra el correspondiente a la contribución territorial.

Excepciones de equidad que comprendieran las circunstancias negativas de producción, serían auspiciosas para la misma, y lógicas con el concepto impositivo.

El impuesto de caminos, tiene también su correlación con el de patentes fijas sobre empresas de trasportes, de carruajes, máquinas, trilladoras, vendedores en carros, desgranadoras, acarreadores de hacienda, etc.

Los comercios y las industrias que para su desenvolvimiento requieren, como los referidos, buenos caminos, y abonan impuestos en proporción a su giro, en lo que influye la facilidad de comunicación, deben ser tenidos en cuenta, dado el monto de aquéllos, para determinar el porcentaje correspondiente al servicio que reciban.

El producto de esas patentes fijas parece ser destinado a la conservación de caminos, y en este supuesto, la modificación del impuesto actual debe hacerse, porque ambas materias impositivas se complementan.

El impuesto de caminos en la forma actual, parte de un concepto erróneo, en cuanto se cree que el camino beneficia únicamente a la propiedad. La circulación comercial, tiene en el camino su impulsión, y lo que abona por ese giro, debe ser computado para determinar el otro impuesto a cargo exclusivo de la propiedad.

No ha de creerse que al gestionar sobre disminución de impuestos, se olvidan las obligaciones contraídas por el Estado, y los servicios públicos que a éste se le exigen. Lejos de eso, las gestiones sobre disminución de impuesto han de finalizar en una evolución ponderada, en cuanto a la exactitud de quienes deben abonarlo en proporción a los beneficios que reciben del Estado.

El problema es vasto, pero su solución puede obtenerse en forma paulatina y armónica con los intereses generales de la provincia, y a ello van las gestiones que comentamos, realmente plausibles, para una orientación definitiva y más perfecta de las administraciones públicas.

EN EL "DIARIO DE SESIONES"

Va haciéndose vulgar una comprobación que nos mortifica en materias de gobierno: la falta de serenidad para argumentar y la falta de tolerancia para escuchar. Los debates parlamentarios son ahora los que ofrecen el mayor número de observaciones en aquel sentido. Diríase que está sufriendo una crisis aguda nuestra proclamada preparación institucional. Llégase al extremo de revelar un espíritu de agresión por la cuestión más nimia, cual si el deseo más ardoroso fuese el de mostrarse dispuesto para el combate, acaso para el cuerpo a cuerpo; se coloca un poco de acíbar entre letra y letra, y los conceptos suelen salir como cantos rodados de una honda. Los oradores seméjanse a fundibularios, y así, al estrépido de bravuras se va haciendo el camino en este tramo difícil para el país.

En el campo de los intereses públicos, el que ataca como el que defiende debe ser llevado de la mano por la prudencia; porque en el momento en que se pierda de vista el interés supremo y permanente del país, ataque o defensa pierden en absoluto la virtud que hace eficaces las acciones. Los asuntos de Estado son los únicos que escapan a los personalismos, y que rechazan los empaques bravíos y las formas ambiguas. Requieren el verbo claro y alto, y cuando éste vibra nadie puede sentirse herido porque convoca las voluntades para unirse en pro de una obra colectiva.

En los parlamentos pasados, observábamos una unidad de acción más acentuada: cometiéronse gravísimos errores, y llegaron a abatirse grandes respetos; chocaron las opiniones y los hombres; mas, por caldeado que se mostrase el ambiente, predominó en el conjunto la consideración de cultura al adversario. Y no se dirá que dejaron de ser recios muchos oradores, ni que faltaron las notas de violencia.

Tienen los hombres de la política mucho que inculparse y más que aprender para abarcar las necesidades públicas en esta hora y en esta época. La nota agresiva que hoy por hoy predomina ha de atenuarse como una imposición inevitable de la cultura argentina. Llegará a ser posible la crítica administrativa y política, sin que se enzarcen las susceptibilidades y los intereses de personas subalternas o superiores. Todo dependerá de la radicación que alcance a tener el pensamiento de gobierno en los verdaderos intereses de la Nación: mientras se vista con la pasión de los partidos o se abroquele tras de regímenes muertos, hemos de ver en el "Diario de Sesiones" los signos inequívocos de un tiempo perdido que podríamos emplear en salvar la distancia que aun nos separa de las organizaciones democráticas más perfectas.

ESCUELA DE MUSICA DE "LA PRENSA"

Los exámenes de ayer

Ayer continuaron, en la escuela gratuita de música de LA PRENSA, *los exámenes de fin de curso.*

He aquí los resultados que obtuvieron los examinados:

Clase nocturna de solfeo (varones) —Profesores, señora María R. Farcy de Montal y señor Francisco Rivara.

Primer término (año preparatorio): Manuel Millán, 4; Reynaldo Dana, 4.50; Antonio Fidalgo, 5; Solutor Fernández, 3.50; Horacio Frías, 3; José Prisco, 3.50; Gabriel Vercelli, 3; Alonso Araujo, 3; Ricardo Stela, 3.50; Julián Doblado, 5; Jaime Ruiz, 5.

Segundo término (año preparatorio): Rodolfo Biaggi, 5 y mención especial; Oscar Requejo, 4; Oscar Sánchez, 5; Manuel Guibert, 3.50; Manuel Schut, 3.50; Horacio Piñera, 5 y mención especial; Jacinto Rendón, 5; Horacio Friasist, 3; Pedro González, 3.50; Lorenzo Lera, 3.50; Carlos Taphanel, 5; Estanislao F. Lizzi, 5; José Rada, 5; Abraham Zimmermann, 3; Jesús Garcés, 5; José M. Garcés, 5; Pedro Miranda, 3, Victorio Parrilla, 5 y mención especial; Lorenzo M. Fellin, 5; Dionisio Domeneguines, 4; Juan Castagna, 5; Daniel Balaciart, 4.50; Francisco Di Bella, 4; Marcos Bensadón, 5; Blas Beascoechea, 4.50; Serafín Bottaralli, 5 y mención especial; Antonio González, 4.50; Elías Graciani, 5; Luis Pérez Aguirre, 5 y felicitado; Antonio Ribas, 5; Ramón Millirisztky, 5; Sotero A. Guadalupe, 5 y mención especial; Felipe Kron, 5 y mención especial.

MOVIMIENTO POLITICO

Unión Democrática Cristiana

El consejo nacional de la Unión Democrática Cristiana ha resuelto iniciar la reorganización de los centros parroquiales, con objeto de hacer propaganda electoral.

El viernes, a las 8.30 p. m., se efectuará una conferencia en el local Carlos Calvo 1186; tomarán parte varios oradores. El domingo 20 del corriente mes, en el local Montes de Oca 320, se realizará una velada en la cual pronunciará un discurso el doctor Mario Gorostarzu.

NOTICIAS VARIAS

Exposición de California — Exhibición de dioramas

En el local de exposiciones de la Sociedad Rural Argentina, en Palermo, permanecieron ayer en exhibición los dioramas y las telas decorativas que fueron preparados por diversos artistas argentinos, para la sección de bellas artes de nuestro país, en la exposición universal de San Francisco de California.

Los dioramas y las telas fueron colocados en el pabellón central próximo a la calle Santa Fe, en donde una pequeña concurrencia de visitantes tuvo ocasión de elogiar el arte con que han sido preparados, al mismo tiempo que el buen gusto en la elección de los paisajes reproducidos, todos ellos eminentemente nacionales.

Círculo de la Prensa

Conforme noticiamos oportunamente, el jueves próximo se realizará en el Frontón Buenos Aires, la fiesta organizada en honor del Círculo de la Prensa.

En el programa preparado al efecto, figura un partido de pelota que será jugado por los pelotaris señores Erdoza hermanos, contra Marquina-Martín y Goenaga.

Amenizará la fiesta la banda de policía que ejecutará un selecto repertorio de concierto.

El local será adornado por la dirección general de paseos.

Ateneo Nacional

En el local de esta institución, el sábado, el doctor Pedro O. Luro dará una conferencia sobre "Los derechos de la Pampa, a ser proclamada provincia argentina".

AGRICULTURA NACIONAL

TRIGO, LINO Y AVENA

LA CAMPAÑA DE 1914-1915

ESTADO DE LAS SEMENTERAS

CÁLCULOS SOBRE RENDIMIENTOS

(De nuestros corresponsales, por telégrafo)

En vísperas de darse comienzo a la cosecha de las sementeras de trigo, lino y avena de la campaña agrícola de 1914-1915, LA PRENSA, como lo hizo en años anteriores, dirigió una circular telegráfica a sus corresponsales en las provincias de Buenos Aires, Córdoba, Santa Fe y Entre Ríos y territorio de la Pampa Central, para que cada uno, también por telégrafo, trasmitiera noticias concretas sobre el estado y las perspectivas de los sembrados. Esas informaciones han comenzado a llegar y las anticipamos al público, en la seguridad de que han de ser bien recibidas, por cuanto exteriorizan la casi seguridad de un año agrícola excepcional en todas las zonas del país sometidas a cultivos.

He aquí las informaciones a que hacemos referencia:

GENERAL PINTO

Las sementeras, en general, se encuentran en inmejorable estado hasta el presente. Los agricultores experimentados calculan descontar rendimientos con un promedio de mil kilogramos para el trigo y lino; mil ochocientos para la avena y dos mil para la cebada, todo por hectárea. La sementera de maíz está bien.

Empezó la siega de los linos y avenas adelantados.

GENERAL RODRIGUEZ

El incremento de la industria lechera redujo considerablemente la agricultura. La mayor parte de lo poco sembrado este año se conceptúa perdido, por las heladas y lluvias continuas. Sólo quedan en buenas condiciones insignificantes sementeras de lino, trigo, avena y maíz, que no merecen mencionarse. Los alfalfares, semiperdidos.

ZARATE

En este partido se sembraron 20.000 hectáreas con maíz, 3.200 con lino, 700 con trigo, 300 con avena y 200 con alpiste. El maíz está inmejorable.

Se calcula el rendimiento del lino en 9 fanegas por hectárea, siempre que no continúen las lluvias. El agua caída en estos días ha causado serios perjuicios.

En el trigo se calcula un rendimiento de 8 fanegas por hectárea, en la avena 12 y en el alpiste 10.

MAGDALENA

A consecuencia de las continuas lluvias el estado de las sementeras es relativamente mediocre. Existen en el partido aproximadamente 14.000 hectáreas sembradas, en la proporción siguiente: 5.500 de maíz, 4.500 de trigo, 2.000 de lino y 1.800 de avena. Se calcula que se obtendrá como rendimiento por hectárea: maíz 25 fanegas, trigo 12, lino 10, avena 18.

LAS HERAS

En este partido existe poca agricultura; algunas hectáreas de maíz que fueron sembradas se han perdido a causa de las continuas lluvias.

RAUCH

En ésta la sementera se reduce a lino y avena, calculándose un rendimiento de veinte mil toneladas de avena y cinco mil de lino.

El maíz está sembrado en tres mil hectáreas, aproximadamente, sin que se pueda precisar rendimiento. Los demás cereales fracasaron debido a las lluvias continuas.

ROQUE PEREZ

El rendimiento de las cosechas en fanegas de 100 kilos será: lino, 6 a 8 por hectárea; trigo, 15 a 16; avena, 30; maíz, 35.

El estado de las sementeras no es malo. Las persistentes lluvias atrasan la trilla y las sementeras.

Los pésimos caminos impiden el trasporte del maíz de la anterior cosecha. Para los chacareros el crédito está muy restringido.

SAN NICOLAS

En ésta se sembraron diez mil setecientas hectáreas con lino, que dará 18 quintales por cuadra; mil ochocientas con trigo, con rendimiento de 20 quintales, y doscientas veinte con alpiste, con 25 quintales.

Las sementeras de cebada y avena son insignificantes.

El estado de las sementeras es muy bueno, en general.

GENERAL PAZ

Las lluvias impidieron las siembras; el área cultivada es de dos mil hectáreas, en su mayoría de lino. El rendimiento será de 8 a 10 fanegas por hectárea.

El maíz del año anterior permanece en trojas, por no haber podido salir las máquinas desgranadoras a causa de los malos caminos.

NUEVE DE JULIO

El estado de las sementeras es excelente y el rendimiento se calcula: trigo, 12 a 15 fanegas por hectárea; y la avena dará 25 a 30.

El maíz, que se resembró en grandes extensiones, se encuenta en buen estado.

GENERAL VIAMONTE

Las sementeras de trigo, en general, son buenas; se puede calcular 7 1/2 fanegas de rendimiento, si no continúa el tiempo lluvioso, que impediría la cosecha.

En el maíz hay mucho perdido, por abundancia de agua en los campos; el rendimiento probable se calcula en 60 por ciento sobre el área sembrada en el partido.

GENERAL BELGRANO

Se encuentran en buen estado las sementeras de lino y trigo y se espera un rendimiento de 10 fanegas por hectárea.

El maíz se sembró cuarenta por ciento menos que el año próximo pasado y está muy atrasado.

CORONEL PRINGLES

Son halagadoras las perpectivas agrícolas.

En la próxima semana se empezará a cosechar la avena, y el trigo dentro de veinte días.

No es exagerado esperar un rendimiento de quince fanegas por hectárea en avena y de diez a doce en los trigos. Tiempo favorable.

CORONEL DORREGO

La agricultura ofrece buenas perspectivas.

El rendimiento, término medio, será para el trigo quince fanegas y veinte en la avena.

El granizo causó daños entre Pringles y Dorrego, en algunas chacras totalmente y en otras parcialmente.

También cayó granizo en Gil, Zubiaurre y Oriente. Estos siniestros no alteran el rendimiento general hasta el momento.

Las sementeras perjudicadas por el granizo estaban aseguradas.

SALADILLO

Las inundaciones obligaron a limitar las siembras de invierno, resultando el área total apenas en cinco mil, con trigo, avena, cebada y lino.

El estado actual es regular.

Las siembras de maíz temprano se han perdido a causa de la humedad de las tierras, lo que obliga a efectuar resiembras en su casi totalidad.

Las perspectivas del año agrícola son poco favorables en esta región.

RAMALLO

Las plantaciones de maíz se encuentran en pleno vigor y lozanía, ofreciendo perspectivas de buena cosecha.

El lino está a punto de ser segado.

Las lluvias recientes retardan las faenas de la siega, perjudicando mucho al grano.

Calculanse los cultivos de lino en veinte mil hectáreas, con rendimiento exuberante. Los cultivos de maíz son mucho más extensos.

MAIPU

El área sembrada en este partido es insignificante, casi nula por efectos de las inundaciones otoñales e invernales.

CORONEL VIDAL

La poca extensión con trigo, lino, avena y cebada sembrada en ésta se encuentra en buen estado.

El maíz ha debido resembrarse, debido a haberse perdido por exceso de lluvia en la primera siembra.

Ese cereal empieza a nacer muy lozano, esperándose buena cosecha, por encontrarse las tierras húmedas.

Las sementeras de patatas están en buen estado, y prometen un rendimiento muy bueno.

CHACABUCO

Con toda clase de cereales se sembraron este año de cinco a seis mil hectáreas. El maíz fué resembrado hasta cuatro veces.

El trigo podrá dar doce fanegas por hectárea si el tiempo mejora, pero a continuar lloviendo como hasta ahora, podrá perderse todo lo sembrado.

SAN PEDRO

En esta se sembraron: 20.000 hectáreas con lino y 200.000 hectáreas de maíz.

El lino empezará a cosecharse en la semana próxima, calculándose un rendimiento aproximado de 200.000 quintales métricos.

El maíz se halla en excelente estado de vegetación; si hay lluvias en Enero la cosecha será espléndida.

La superficie cultivada este año es casi igual a la del anterior.

CAMPANA

En ésta se sembró poco trigo; el rendimiento probable será de 10 fanegas y 12 en el lino.

La cebada y la avena están en buenas condiciones.

El maíz se presenta muy bien.

MAR DEL PLATA

El estado de las sementeras es muy bueno. Se calcula en veinte mil las hectáreas con trigo en los partidos de Pueyrredón y Alvarado.

El rendimiento probable será de 12 a 15 fanegas por hectárea.

Avena y cebada se sembró poca cantidad, pero se encuentra bien y pronta para el corte.

Espérase una gran cosecha de patatas para el año próximo.

PICO

Las sementeras se encuentran en ésta zona en muy buen estado, calculándose un rendimiento de 7 a 8 fanegas por hectárea, término medio, salvo una granizada de última hora.

Se ha dado principio al corte de avena; dentro de 10 días se empezará la trilla de trigo; hay gran cantidad de peones y quedan muchos sin trabajo.

PIROVANO

Comenzó el corte de la avena. Este cereal se encuentra en excelente estado y asegura un buen rendimiento, lo que motiva general satisfacción entre los colonos.

TORNQUIST

El estado de las sementeras de avena es satisfactorio, calculándose un rendimiento medio de trece fanegas por hectárea.

Dentro de breves días comenzará la recolección.

Las sementeras de trigo, en general, son inmejorables, teniendo en cuenta los sembrados dañados por las heladas.

Se calcula un rendimiento de nueve a diez fanegas por hectárea. La recolección comenzará a fines de Diciembre.

PELLEGRINI (Buenos Aires)

El estado general de las sementeras es muy bueno; el rendimiento probable será de diez fanegas por hectárea; en trigo y avena. El tiempo favorece la germinación completa de los granos.

25 DE MAYO

La escasa área sembrada en el partido, está en buen estado.

Cálculase un rendimiento mínimo de veinte fanegas por cuadra en trigo y treinta en avena.

Esta semana comenzará el corte de la avena.

LAPRIDA

El estado de las sementeras en este partido, en general, es bueno, calculándose, término medio, un rendimiento de 17 fanegas. Por hectárea de avena, y 12 por hectárea de trigo.

SUIPACHA

Las sementeras de lino, y trigo están bien; con un rendimiento probable de 25 bolsas por cuadra, si no llueve; de lo contrario, todo quedará perdido.

El maíz está en malas condiciones, por causa de las lluvias continuas.

RIVADAVIA (Buenos Aires)

Las heladas malograron en gran parte las sementeras. Sólo se espera recoger 50 por ciento de lo que se tenía descontado. La última granizada arrasó los sembrados en 80.000 hectáreas.

Si el tiempo se presenta bueno, recogerán la cosecha íntegra los chacareros de los alrededores del partido. Se calcula que las sementeras totalmente salvadas abarcan 30.000 hectáreas.

GENERAL LAVALLE

A causa de las inundaciones, que persisten, en este partido será muy escasa la cosecha agrícola en la campaña 1914-15.

OLAVARRIA

En general, el estado de las sementeras es bueno. El trigo está atrasado; de la avena se espera buena cosecha.

A causa de las lluvias, en terrenos bajos hubo mucha sementera perdida.

El rendimiento del trigo se calcula de 20 a 25 fanegas por cuadra, y en la cebada y avena de 30 a 40. Estos cálculos pueden variar, si las lluvias persisten con intensidad.

QUILMES

En esta zona existen solamente maizales, en inmejorable estado, con perspectivas de abundante cosecha.

GENERAL ALVEAR

Las grandes lluvias y las consiguientes inundaciones destruyeron las sementeras. Han quedado 3.000 hectáreas con avena, de la que se espera un rinde de 30 fanegas por hectárea.

Sobre quinientas hectáreas con trigo y lino, se calcula un rinde de 15 fanegas por cada una.

GENERAL PIRAN

La poca extensión sembrada en ésta con avena, cebada y trigo promete una cosecha regular. Las últimas inundaciones han causado trastornos a los cultivadores de maíz, quienes no podrán sembrar sino en terrenos altos.

MAGDALENA

No puede ser mejor el estado de las sementeras, si bien las heladas perjudicaron algo.

Se calcula, en general, un rendimiento de diez fanegas por hectárea.

Se nota escasez de dinero para levantar la cosecha, esperándose que los Bancos de la Nación y de la Provincia facilitarán fondos.

TRANSITO (San Justo)

Llovió el sábado 62 milímetros, habiéndose paralizado el corte del trigo, del cual se cosechó la mitad.

La cosecha de lino está casi terminada.

MERCEDES

Debido a las grandes lluvias caídas este año, sólo se ha sembrado un diez por ciento del área que años anteriores se destinaba a la agricultura.

Puede calcularse que la zona sembrada está distribuída en la siguiente proporción: lino, 1.600 hectáreas; trigo 300; maíz, 6.000; y porotos 3.000 hectáreas.

De esta última cosecha se ha perdido más de un 50 por ciento, pero se está volviendo a sembrar.

El estado del resto de las cosechas es regular en general.

El exceso de lluvia los causa mucho daño.

Otra circunstancia que contribuye a perjudicar el resultado de las cosechas, es el mal estado de los caminos que trae como consecuencia el alto precio del acarreo.

En la actualidad el maíz se paga pesos 1.80 moneda nacional los 100 kilos, en la chacra y se abona 1 peso de acarreo, lo que quiere decir que éste insume más de 50 por ciento del valor del cereal.

El rendimiento probable de los cereales sembrados es el siguiente: lino, 10 quintales por hectárea; trigo 7 quintales.

RECONQUISTA

Hasta hace ocho días se creía en una cosecha de lino excepcional, pero a causa de las continuas lluvias, que aún perduran, sólo podrá trillarse en malas condiciones; lo que existe empantanado se calcula en cincuenta por ciento, pues lo demás quedó en las chacras, cortado y en pie. El rendimiento será de 6 a 7 quintales por hectárea, en el departamento en general.

Maíz y maní aún no se sembraron, esperándose para cuando la langosta pueda volar.

JUNIN

Se espera una cosecha de trigo excepcional; se calcula el rendimiento en 25 fanegas por cuadra; la avena, debido al exceso de lluvias, solamente dará 18 fanegas.

Lino se siembra poco en el partido.

En el maíz se espera un resultado muy halagüeño.

Este año habrá menos hectáreas sembradas que en el anterior, debido a encontrarse muchos campos inundados.

Las perspectivas, en general, son muy buenas.

TANDIL

Las sementeras en la zona tributaria de este partido se encuentran, en general, en buen estado.

El probable rendimiento en trigo será de 10 a 12 fanegas por hectárea, y avena 20 o 25, término medio, a pesar de las continuas lluvias y fuertes vientos.

Si no caen muchas heladas, las cosechas serán buenas.

B. MITRE

Este año será excepcional para la agricultura. Causa sorpresa el excelente estado de las sementeras.

El lino rendirá de 2.500 a 3.000 kilogramos por cuadra.

Sería prematuro apreciar el rendimiento del maíz; algunos agricultores resiembran actualmente.

Las lluvias importunas amenazan aminorar el rendimiento del lino.

CASADA DE GOMEZ

Se empezó a cortar los trigos y linos, los que prometen un regular rendimiento.

Hasta ahora las últimas lluvias no han perjudicado absolutamente a los sembrados y si éstas no persisten se calcula que el rendimiento del trigo será de 12 quintales por hectárea y 8 el del lino.

Los sembrados de maíz se hacen perfectamente.

La langosta es combatida en forma eficaz, pues la mosquita es quemada en cuanto aparece.

Si no vienen mangas de otras partes, los perjuicios que cause la langosta no serán mayores.

EL VALOR CRECIENTE DEL SUBMARINO

(De "The Daily Chronicle")

En la clasificación de los buques de guerra, el submarino tiene ahora un lugar bien establecido; pero su importancia crecerá y más tarde o más temprano, así que gane velocidad sobre la superficie y resistencia marina, como sucederá, ciertamente asumirá el papel de los deberes del destróyer, mientras el pequeño crucero ligero reemplazará al destróyer en algunas otras de sus funciones.

No quiere esto decir que el destróyer desaparecerá. Se desarrollará, como lo está ya haciendo, en las dos direcciones indicadas.

El argumento de sir Percy Scott de que el submarino ha decretado la muerte del acorazado, no ha sido justificado aún, y es oportuno llamar la atención sobre el hecho de que el submarino representa un nuevo tipo de destróyer.

BASES DE SUBMARINOS ALEMANES

El submarino ha alcanzado tal resistencia marina, que su influencia puede extenderse aún a la esfera de la estrategia. Los submarinos poseen ahora un alcance de 2.000 millas, y si pueden establecer una base en alguna costa lejos de observación, podrán operar en aguas bien distantes de su base propia.

Los submarinos alemanes se han alejado considerables distancias de Kiel o Wilhelmshaven, y, últimamente, se ha sabido que han sido avistados hasta en las cercanías de las islas Orkney. La aparición de los submarinos enemigos en tales regiones parece dar pie a la sospecha de que se ha establecido una base desconocida para sus operaciones, tal vez en la costa noruega.

No es necesario suponer que el gobierno noruego tiene conocimiento de esto, porque los submarinos no requieren muchas instalaciones y no sería difícil establecer un depósito de petróleo en algún remoto "fjord", ensenada o isla de la costa.

La flota alemana, en sus visitas anuales a Noruega, ha conocido prácticamente todos sus puntos y explorado algunas de esas pequeñas regiones poco conocidas, al grado, se afirma, de haber despertado entonces las sospechas noruegas, debido a la curiosidad de sus oficiales respecto a ellas.

EL SUBMARINO COMO EXPLORADOR

En este concepto no puede ofrecerse mejor testimonio que el de nuestros submarinos. A las tres horas de haber estallado la guerra, los submarinos "E 6" y "E 8", actuaban como cruceros y exploraban la caleta de Helgoland, dando prueba nuestros oficiales de su valor y ánimo.

Los submarinos han continuado incesantemente observando los movimientos de los alemanes y de esta manera han abierto prácticamente una nueva esfera para sus actividades.

DEFENSA CONTRA LOS SUBMARINOS

Sabemos también ahora que el submarino se encuentra impotente cuando el buque, que espera hacerlo su presa, apela a la velocidad y altera su ruta. Sir David Beatty, no tomió a los submarinos cuando fué ayudando a los cruceros ligeros y destroyers. La serenidad del mar facilitaba seguir sus movimientos.

El "Queen Mary", que es un acorazado muy grande y el mejor blanco que un submarino puede desear, fué atacado pero evitó el golpe, empleando su timón. El "Lowestoft" también fué atacado sin éxito. Pueden citarse otros ejemplos de igual fracaso.

El submarino es ciego cuando está sumergido, medio ciego cuando usa su periscopio, y más que medio ciego cuando utiliza esa útil aplicación con mala luz.

Pero el submarino ha probado que llegándole las oportunidades de actuar, puede usarlas con gran ventaja. Cerca o lejos de su base, el da el golpe ,casi con toda seguridad puede decirse que resultará desastroso.

Debemos, pues, considerar al submarino como un elemento que está llamado a asumir el papel más importante, aun en la guerra moderna.

SIGNIFICADO DE LAS ECONOMIAS

En la escuela nacional de vitivinicultura

(De nuestro corresponsal en la ciudad de Mendoza)

La escuela nacional de vitivinicultura debe orientar su enseñanza hacia la vitivinicultura y la fruticultura, que son hoy por hoy las dos principales fuentes de riqueza de las provincias de Mendoza y San Juan. Para que dicha enseñanza sea profícua y produzca resultados provechosos, dando a la industria hombres capaces, que la encaucen y la lleven a su más alto perfeccionamiento, para que pueda llenar completamente su misión, no sólo de producir directores capaces, sino ser la verdadera consultora de todos los industriales de la región y de la República, se hace necesario que esté debidamente montada y pueda llevar a feliz término todas las experiencias que han de dar la clave de muchos problemas científicos y económicos que reclaman una pronta solución.

En lo que respecta a la parte vitivinícola, es de imperiosa necesidad la solución del problema ampelográfico, que indicará las mejores variedades para cada región, capaces de producir vinos armónicos que no necesiten correcciones, librándonos así del tributo enorme que se paga hoy al extranjero por concepto de ácido tartárico y otras sustancias de uso enológico. También debe estudiarse los mejores porta-injertos americanos en relación con el clima y terreno de cada región, para poderlos proporcionar gratuitamente a todos los vitivinicultores de la República.

Es también de imperiosa necesidad, el estudio de nuevos sistemas de vinificación en forma de poder independizarnos de normas y prácticas europeas, para llegar a obtener el verdadero tipo de vino argentino y ello se obtendrá haciendo estudios regionales y adoptando sistemas propios de análisis, vinificación, etc.

Referente a la fruticultura, tenemos delante de nosotros un vasto plan de experimentación, pues así como en la parte vitícola debemos crear y se han iniciado ya en esta escuela, nuevas variedades, así también debemos obtener y perfeccionar las diferentes variedades de frutas, buscando para ellas los mejores porta-injertos y la obtención de plantas resistentes a las enfermedades, y más propias para los variados usos a que se les puede destinar.

También debe estudiarse no sólo el cultivo y mejoramiento de esas variedades, sino el mejor aprovechamiento de sus frutos, los mejores medios de embalajes para las que se exporten frescas, y las mejores fórmulas de preparación para las que se destinen a dulces, mermeladas, etc.

Con estas dos grandes ramas, habrá ancho campo de experimentación, pero para ello, debe dotarse a la escuela de todos los elementos necesarios de que hoy carece.

Se hace indispensable la instalación completa de gabinetes de química, estación enológica, microbiología con instituto simotécnico anexo, dotación completa de las maquinarias más perfeccionadas de bodega, destilación y conservación de frutas, pues hoy se da el caso de que la más pequeña bodega particular está mejor dotada que la de la escuela de Mendoza y se comprende que los alumnos en estas condiciones no pueden recibir una educación completa en la especialidad a que se dedican.

El presupuesto actual asigna a la escuela 7.000 pesos mensuales para gastos generales, comprendidos en ellos los de la estación enológica y existen para la enseñanza tres profesores internos y dos externos, con cinco ayudantes encargados de sección.

Este presupuesto actual sirve suficientemente para mantener en buen estado la escuela, pero es menester tener en cuenta que para que ella pueda llenar cumplidamente su misión, debe estar dotada no sólo de todas las instalaciones y maquinarias necesarias, sino también de los edificios para contenerlas y de aulas de todo lo cual hoy carece.

El proyecto de la comisión de presupuesto ha reducido a tal extremo el presupuesto de la escuela y el personal docente, que hace imposible no sólo su funcionamiento, sino también la conservación de lo existente en caso de sancionarse. Deja sólo reducidos a tres mil pesos los gastos generales de la escuela y con esta exigua suma deberán mantenerse cerca de sesenta personas, atender los diferentes cultivos, comprar elementos para la bodega, gabinetes, etc., lo que hoy, como queda dicho, se hace escasamente con siete mil pesos.

Para la enseñanza de las diferentes asignaturas, de quince profesores y cinco ayudantes, se dejan cinco profesores externos, más las cátedras que deberán dictar obligatoriamente el director, el jefe de cultivos y el jefe de la estación enológica, y ni siquiera pueden ser coadyuvados por ayudantes, pues éstos se suprimen. Se comprende fácilmente que al confeccionarse ese proyecto no se ha consultado para nada las necesidades de la escuela ni se ha tenido en cuenta el peligro que entraña tal medida, esterilizando de un solo plumazo el sacrificio de tantos años, cuando la escuela entraba en una era de prosperidad y en el preciso momento en que empezaba a llenar completamente su misión.

En caso de sancionarse dicho presupuesto, valdría tanto como suprimir la escuela, pues con ello se la reduciría a la inacción.

Es obra patriótica hacer lo posible por que el primer instituto de Sud América, en su género, y que tantos servicios ha prestado y prestará a la vitivinicultura argentina, no desaparezca.

PETROGRAD — SU SITUACION Y SUS DEFENSAS

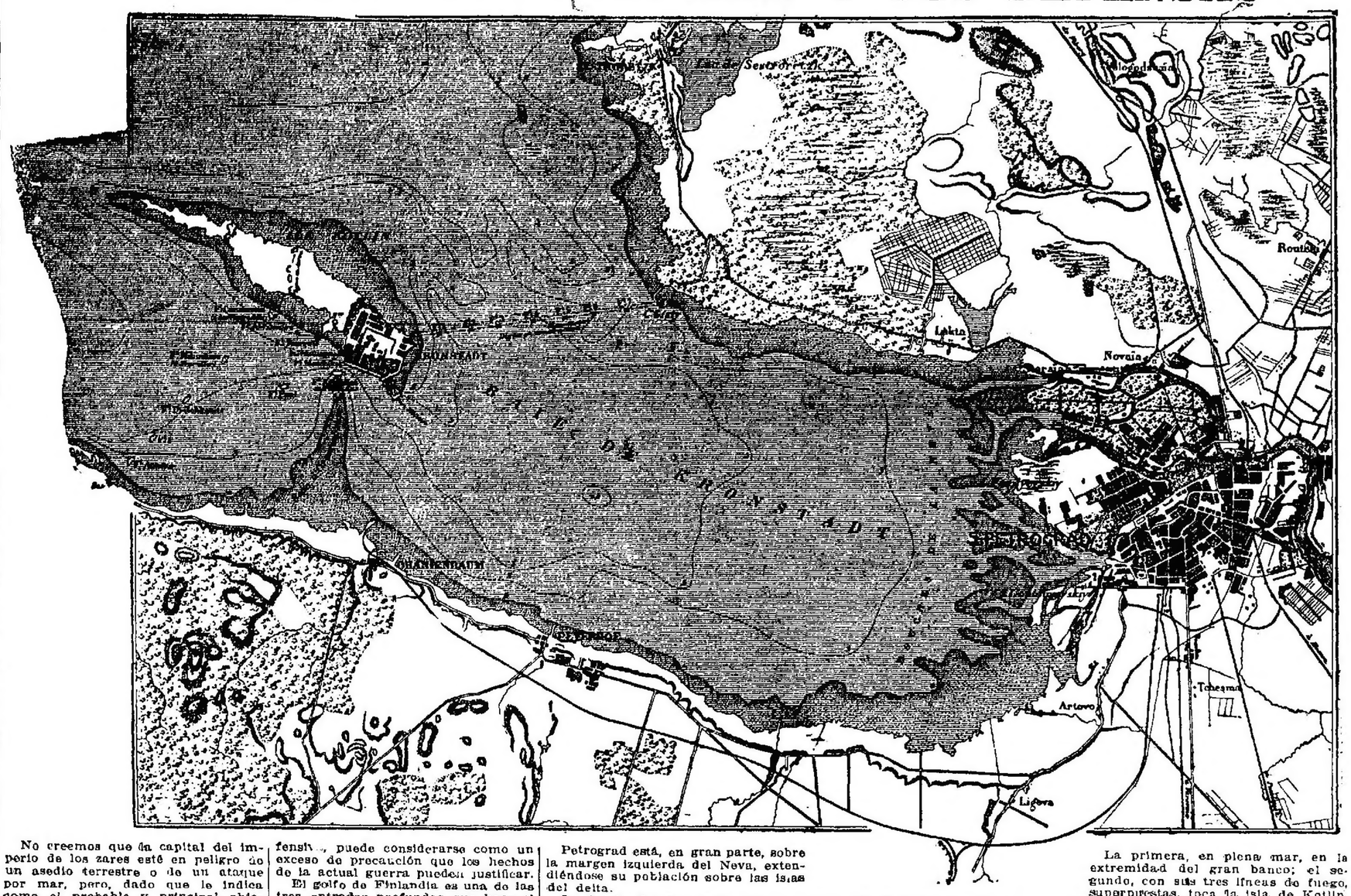

No creemos que la capital del imperio de los zares esté en peligro de un asedio terrestre o de un ataque por mar, pero, dado que le indica como el probable y principal objetivo, de la escuadra alemana en el Báltico, es bueno que nuestros lectores tengan una idea de su organización defensiva.

Moscú, la antigua metrópoli moscovita, era demasiado mediterránea. Pedro el Grande, ansioso de un contacto más directo con el mundo civilizado, y también con miras de conquista de las regiones inmediatas, trasladó su capital a 650 kilómetros de Moscú y a 450 kilómetros del Báltico, en el fondo del golfo de Finlandia.

La elección fué acertada, pues se mantenía a una prudente distancia de la frontera peligrosa y en una situación casi inabordable a tropas invasoras por tierra y por mar, es decir, protegida por defensas naturales.

Así se explica que la capital del gran imperio moscovita no esté fortificada por tierra y que haya sido invulnerable al genio de Bonaparte.

Hacia el golfo, su organización defensiva, puede considerarse como un exceso de precaución que los hechos de la actual guerra pueden justificar.

El golfo de Finlandia es una de las tres entradas profundas que hace el mar Báltico sobre las costas rusas.

El río Neva, desagüe natural de los grandes lagos Ladoga, Onega e Ilmen, es uno de los ríos importantes de Europa—a pesar de la poca extensión de su curso—por la importancia del caudal de agua que arrastra. Al desembocar en el fondo del golfo de Finlandia, sus tres principales brazos forman un delta y tres islas mayores.

En el punto del desdoblamiento, frente a la fortaleza de San Pedro y San Pablo, la profundidad varía de 6 a 15 metros, mientras que en las barras que las separan de la bahía, hay apenas dos metros de agua.

La enorme afluencia de arenas del río, explican la profundidad variable, la formación de las barras del delta, los bancos que bordean las costas de la bahía y de la isla de Kotlin y, en general, la reducida y tan variable profundidad de la misma bahía, como se verá por las curvas de nivel en el plano.

Petrograd está, en gran parte, sobre la margen izquierda del Neva, extendiéndose su población sobre las islas del delta.

La bahía de Kronstadt, que forma el antepuerto de Petrograd, está limitada al Oeste por la isla Kotlin de 12 kilómetros de largo y dos de ancho. La plaza de Kronstadt, 50.000 habitantes, verdadero puerto militar y asiento del almirantazgo ruso, está en el borde oriental de la isla mencionada. Un canal artificial, de 6 metros de profundidad, asegura la entrada de los buques de gran calado hasta el Neva y dificulta las operaciones de una escuadra en la bahía.

La isla Kotlin estrecha la entrada de la bahía en dos pasos de 9 y 6 kilómetros de ancho.

El más amplio de esos pasos, el del Norte, es el de menor profundidad. El del Sur, estrechado por el gran banco de Oranienbaum, obliga a las naves a pasar rozando la isla, entre los fuertes Menchikof y de Kronslot, reforzado por las baterías Nicolás.

Kronstadt está rodeada de una cintura fortificada, formada hacia el mar, de enormes murallas de granito, y hacia tierra, por una línea de redientes con escarpas revestidas y fosos llenos de agua. Los cuarteles interiores están provistos de casamatas y techumbres férreas.

En la isla Kotlin, hay dos líneas de atrincheramientos y baterías avanzadas, cuyas extremidades se apoyan en el mar.

Los dos pasos de la bahía están defendidos por fuertes poderosamente organizados y armados que hacen casi imposible un ataque directo.

El paso del Norte, interceptado por una barrera de siete fuertes en línea recta, construídos sobre un basamento rocoso, se extiende desde Kronstadt hasta el cabo de Lissy.

El paso del Sur, el único frecuentado, aunque estrechado a 600 metros por el gran banco antes mencionado, está protegido por los fuertes Kronslot y Menchikof, dos sólidas obras de granito y numerosas baterías.

La primera, en plena mar, en la extremidad del gran banco; el segundo, con sus tres líneas de fuego, superpuestas, toca la isla de Kotlin, está situado en la entrada del puerto de Kronstadt.

Más adelante se han establecido otras dos líneas de obras. Una de ellas está formada por los fuertes Alexandre, Pierre et Paúl, que son gruesas torres de granito, con numerosas troneras.

Estas están inmediatas a la isla Kotlin.

Otra línea intercepta todo el paso del Sur, desde las costas de las provincias bálticas hasta la isla y comprende una batería en tierra firme, un fuerte anexo o intermediario, el fuerte número 1, el 2 o de Dritchkantitz, el número 3 o fuerte Millontime, con seis torres acorazadas y el fuerte 4 o Constantino, con 5 baterías acorazadas.

Si estas obras, relativamente modernas, están dotadas de poderosa artillería, según parece, será muy difícil a la escuadra invasora aproximarse para bombardear Petrograd.

EL DIA SOCIAL

CURSO DE FLORES — Por la lluvia fué suspendida para mañana la reunión del Curso de Flores que debió efectuarse anoche.

El miércoles será la última reunión.

Respecto a la organización del curso, y en el sentido de que se modifiquen las disposiciones policiales que parecen existir, hemos recibido quejas de algunas familias contra el personal de servicio de aquella repartición, que al apagarse la luz extraordinaria, obligó a la concurrencia a abandonar el desfile contra la voluntad de la misma, que, aunque terminada la reunión de curso, prefería seguir paseando por las avenidas en sus carruajes.

A muchas personas que protestaron de tal medida se les dejó seguir libremente, y creemos que era lo que correspondía.

La música fué escasa y las bandas estaban tan mal situadas, que no llegaba hasta los palcos el acorde de las mismas.

CONSEJO NACIONAL DE MUJERES —Hoy, a las 5 de la tarde, celebrará reunión la comisión de la prensa y propaganda del Consejo Nacional de Mujeres en el local de la Biblioteca, Callao 1857, para reelegir la comisión.

REVEILLON — Se reunieron las señoras organizadoras del "reveillon" que se realizará en el Tigre el 24 del corriente, a beneficio de los pobres de esa localidad.

Aun no se ha determinado dónde se efectuará la fiesta; si en los salones del Tigre Club , o en algunas de las villas del pueblo. Esto quedará resuelto en una nueva reunión que habrá mañana.

Antes de la cena habrá algunos números de concierto, y se cuenta desde ahora con el concurso de Lola Membrives y la Goya.

Habrá también fuegos artificiales. Esta fiesta estará patrocinada por una comisión de señoras y señoritas.

A la reunión concurrieron las señoras:

Ernestina Mosquera de Lanús, Ernestina Bunge Guerrico de Green, Adela Napp du Lumb, Regina P. de Alvear, Fanny Gowland de López, Celia Espeleta de Estrada, Lucía Láinez de Mujica Farías, María Constanza Bunge Guerrico de Zavalía, María Pereira de Le Bretón y Gilda Vieyra de Díaz Valdez.

NUEVA COMISION — En la capilla del colegio de las Adoratrices de la calle Paraguay, se realizó ayer una ceremonia, con motivo de la recepción de las Hijas de María de ese colegio.

Después, en uno de los salones, se realizó la asamblea de las Hijas de María, presidida por su director, monseñor De Andrea, para elegir la nueva comisión directiva.

Esta quedó constituída en la siguiente forma:

Presidenta, María Catalina Ripa Elzaurdia; vice 1a., Florencia Zavalía; vice 2a., María Dolores Di Nubila; secretaria, Beatriz Simandint; prosecretaria 1a., Celia de Escalada; prosecretaria 2a., Haydée Lagomarsino; tesorera, Sara E. Cremona; protesorera 1a., María Esther de la Serna; protesorera 2a., Sara Bretón Lahitte; consejeras, María Teresa Klappenbach, Rosa Roche, Lila Montovio Lavalle, Augusta Pico Estrada, Clemencia Méndez y Mercedes Rodello.

BENEFICIOS — Esta noche se realizará en el Splendid Theatre una fiesta a beneficio del taller de aspirantes vicentinas del Santísimo Redentor.

En el programa figuran:

Varios números a cargo del joven Amancio Alcorta; declamación por la señorita Luisa Marquetti; piano, por el señor Chimenti; zapatero, por los jóvenes José García Zavaleta y Juan Lavié; "The Beautiful Girl", por varios jóvenes; monólogo, por el señor Rufino Córdoba (hijo); canto, por la señorita Elía Coria Gallegos.

DIVINO ROSTRO — Esta asociación hará oficiar hoy una misa por el alma de la señora Elvira Pombo de Pinero. La ceremonia se realizará en la capilla del asilo de la congregación, Chubut y Campichuelo.

REUNIONES — En casa del doctor Félix Araúz, y con motivo del cumpleaños de su hija María Antonieta, se reunieron las señoritas:

Julia y Araceli García Rams, Lucrecia y María Luisa Arévalo, Susana, Elena y Rosa Basquier, Cora Villegas, Lucía Argerich, Cora Arévalo, Mabel y Laura Morgan, Esther y Raquel Reynal O'Connor, Anita Orantes, Mercedes Condra, Julieta y Silvina Peña, Estela y Marta Olivera, Dora Araúz, Angela Rouconet, María Cristina Gorchs, Laura y Julia Escudero, Amalia Rodríguez, Adela Cardoso, Lily Campbell, Lía y Dorila Cejas.

ENLACES — Hoy se efectuará, en Rosario, el enlace de la señorita Clotinda Razori con el doctor Salvador Mazza.

—En la mayor intimidad se efectuó el enlace de la señorita María Luisa Galli con el doctor Raúl Pini. Fueron padrinos la señora Clotilde L. de Pini y el señor César A. S. Galli.

En el acto civil actuaron como testigos los señores Casimiro J. y Luis F. Galli, por la novia, y J. Rodolfo Bernasconi y Camilo Leonardi por el novio.

DESDE MAR DEL PLATA — Domingo 6 (por telégrafo)—El Royal Hotel abrió hoy sus puertas, recibiendo los primeros viajeros; anuncia inaugurar oficialmente la temporada el 24 del corriente.

—En el Gran Hotel se hallan instalados por corta temporada: Guillermo E. Leguizamón y señora, doctor E. Cárdenas y familia, Feliciano Rivadavia y doctor Juan G. Beltrán.

—Por el tren de hoy de mañana, llegó el ingeniero Marcial R. Candioti, acompañado del ingeniero Paltovi.

—Esta noche, para ésa, el doctor Rafael Pero, Alberto Wille Bille, José H. Roberts y Nicolás A. Rodríguez.

—La Rambla está tarde estuvo muy concurrida de familias de la localidad; la banda de música "La Popular" amenizó el paseo.

ENFERMOS—Mejor la señora Ecilda Carranza de Casal.

—Lo mismo, el doctor Ignacio María Gómez.

—Mejor, la señora Marta Lagos de Kenny.

NECROLOGIA — En la iglesia de la Piedad se dirán hoy misas por el alma de la señora Elvira Alegre de Cabral.

—Por el alma de la señora Carmen Romero de Pizarro, el Círculo de Obreros hará oficiar hoy a las ocho una misa en la capilla de las Victorias.

—Dejó de existir ayer el señor Arturo Castañeda Vega, caballero que gozaba de estimación entre sus numerosas relaciones.

El extinto era un antiguo funcionario de la administración nacional y actualmente desempeñaba el cargo de contador fiscal en la contaduría general de la Nación.

Esta tarde serán conducidos sus restos al cementerio del Norte.

ESTIMULO A LA LITERATURA NACIONAL

TERCER CONCURSO ORGANIZADO POR "LA PRENSA"

PARA EL NUMERO DE 1° DE ENERO

PREMIOS: 1° 2.000 PESOS, 2° 700 Y 3° 300 PESOS

Siguiendo la costumbre establecida hace tres años, LA PRENSA ha resuelto abrir un nuevo concurso literario, que sirva, dentro de nuestro medio, acaso excesivamente positivista, para estimular el amor a las bellas letras y a las actividades del espíritu. El éxito extraordinario de los años anteriores, nos induce a dar en el actual mayor expansión y proporciones al concurso.

El número del 1.° de año de LA PRENSA será genuinamente americano, primer paso para crear vínculos espirituales e intelectuales entre todos los pueblos que forman la vasta familia continental. En él colaborarán los principales representantes de la intelectualidad de cada país americano. Así, pues, el que obtenga el primer premio, representará en LA PRENSA, en medio de la colaboración de toda América, la nota literaria argentina.

Como puede notarse por lo dicho, queremos dar al concurso de este año el mayor vuelo posible, anhelando que el torneo tenga para el triunfador seducciones halagadoras. Su trabajo será el único que se publique en la edición del 1.° de año.

Aparte del prestigio intelectual que el triunfo significa, LA PRENSA ha resuelto ampliar considerablemente los premios. El primero, en lugar de 700 pesos que antes obtenía, se eleva este año a 2.000. Para el segundo, se señalan 700 y para el tercero 300. Sólo nos resta ahora establecer las condiciones del concurso.

BASES

1.°—Las composiciones serán cuentos, novelas cortas inéditas, en prosa o pequeños poemas en verso, de una columna y media de LA PRENSA como máximo. El tema queda librado a la elección de los escritores.

2.°—Se establecen tres premios para las tres mejores composiciones: el primero será de dos mil pesos moneda nacional, el segundo de setecientos y el tercero de trescientos. La composición que obtenga el primer premio será publicada en el número del 1.° de año. Los premios segundo y tercero se publicarán en los números siguientes.

3.°—El veredicto sobre el mérito de las composiciones será dado inapelablemente por el jurado que designará la dirección de LA PRENSA, reservándose ésta la presidencia.

4.°—Las composiciones serán firmadas con seudónimos y deberán ser presentadas en sobres cerrados, los que llevarán como inscripción el nombre del trabajo y el seudónimo; y otro sobre, en el que se leerá el título y el seudónimo y la palabra "Firma", también cerrado, deberá contener el nombre y apellido del autor.

Los dos sobres serán remitidos dentro de otro que llevará la siguiente dirección: "Concurso literario de LA PRENSA". El director de LA PRENSA entregará al jurado únicamente los sobres que contengan los trabajos presentados, y reservará los sobres con las firmas.

5.°—Los trabajos deberán ser presentados escritos a máquina. Este requisito es indispensable para que sean tomados en cuenta.

6.°—Los originales de los cuentos rechazados no se devuelven.

7.°—El concurso está abierto y se clausurará indefectiblemente el 10 del corriente a las 12 de la noche.

8.°—Todos los lunes se publicará en LA PRENSA la nómina de los trabajos recibidos con sus títulos y seudónimos.

TRABAJOS PRESENTADOS

Desde el lunes próximo pasado hasta hoy se han recibido los siguientes trabajos:

"Rosa", por Cresson; "El canto de América", por Ego; "La octava musa de satán", por Luz Gra; "Los dos secretos", por Campesino; "Extrañar", por El Chino; "Aurora de amor", por Alharilla; "Final de pesca", por Alascar de Alberique; "El ave negra", por Paciencia pasa ciencia; "El poema hundido", por Juan Pueblo; "Incomprensible", por H. Schwarzchen; "Escenas de un velorio", por Chaqueño; "La huérfana", por Sentimental, "El suicidio de Tristán", por Adamastor; "Ultimo adiós", por Azuleña; "Un imposible posible", por Iris; "Bella recompensa", por Peteco; "La loca de Calais", por Lola; "Cuando vive el amor", por Judith Ofelia, "Una existencia", por Nahuel; "Mater dolorosa", por Laura; "La barcarola de las olas", por Flower-day; "Mi primer carcajada", por Fracasado; "Por qué sucede todo esto?", por El bachiller Carrosco; "En el abismo", por Risace; "Por el honor", por Deprofundis; "Nobleza de raza", por Remémberer; "Noche mediterránea", por Pengioss; "Crepúsculo", por Elena; "La danza de las brujas", por Gunco blanco; "Ocaso sentimental", por Demóstenes; "Desconocida", por Solitario; "La eterna farsa", por Gom-zor; "¡Demasiado tarde!", por 16; "Fatal decreto", por Hormiga; "La mentira nacional", por Humildísimo; "Ante un ciprés", por Dormido y despierto; "Choquito", por Ora et semper; "Joaquín y Lucía", por Petín; "El pastor de Alta Gracia", por Imbora; "Dos cartas", por Miryam; "Calvario", por Sombra; "La madre María", por Grisantemo; "Salvación", por Delta; "Para qué amar...", por Jacobo Abocaj; "El periodismo", por Mar; "El aspirante", por Fe; "Una doctrina extraña", por Oldema; "El astrólogo", por Churingum; "El cementerio", por Dograsil; "Los dientes", por Argentine; "La carta", por Noviembre; "La huerfanita", por Provágoras; "¡Mujer...!", por Arquímides; "La huertana", por Chaqueño; "El yacaré cebado", por Chaqueño; "El flojo", por Suscriptor; "El capricho", por Alamo criollo; "La fiera ancestral", por Hannibal; "Como los lobos", por Américus; "La modelo", por Un cualquiera; "El milagro", por Icaro; "El tonto de la varita", por Lux; "El tricornio", por Acizzalo; "Historia amarga", por Noel de Lava; "Sacrificios...", por Tirso de Alarcón; "Espíritu", por Reveuse; "Un día de vagancia", por Maceta; "El cascarón", por Tero; "Las cuatro invenciones", por Peñaflor; "El último poeta", por Alejandro Pita; "Nadia", por Un enamorado de la literatura de Jorge Isaacs; "Leyenda indígena", por Guaycurú; "Una lección", por Lógico; "La voz del sepulcro", por Plantarrosa y mariposa; "Uno de los últimos cuentos de "Fray Mocho", por Achurá; "Sacrificio", por Roger de Flor; "Un estímulo a la literatura nacional", por Moctezuma; "Tuquí, el cacique araucano", por Tupac-Amarú; "La loca de los quebrachos", por Brújula, "El cuento de las flores", por Bertlam; "Fraternidad universal", por Nerón; "El primo de Margarita...", por Osiris; "La bellísima mendocina", por Hedros; "Alma criolla", por Zigomar; "El moto", por Semper fidelis; "Más allá... de lo explorado", por León Dux; "El cieguito", por 2 más 2 igual a 4; "El inca del pasado", por Adam Takout"; El valor de un loco o la aldea misteriosa", por Un émulo de Castelar; "Sentir velado", por Lin-Calel; "El fantasma de la cumbre", por Lirio del olvido; "La vida", por Balaú; "Las leyes del destino", por Las leyes del destino (lema); "Los celos", por Deo Calyun; "El corazón que se subió a la cabeza", por La causa del amor está en quien ama; "Dolor y venganza", por Lector de LA PRENSA; "Dos cartas fatales", por Pasionaria; "El bastardino", por Condobrín; "La llorona", por Domitilo; "Aída", por Milmillet; "A Juan", por Artimero; "El diablo ya no compra más alas", por cabo Napoleón; "Resurgimiento", por Santafecino; "El perdón", por Fabio; "Historia Atlántica", por Délfico; "La confidencia de la luna", por Mont-Rose; "El amor todo lo iguala", por Verídico; "¡Maldita sea la guerra!", por Antonietta; "Lux", por Apocalipsis; "La niña preciosa de los ojos negros", por Horr; "¡Qué es la patria?", por Adrosio Tijliv; "El destino de los seres", por El yunque; "El conscripto", por Tar; "Principio y fin", por Dulce amigo; "Castigado por mi ambición", por Sensitiva; "La historia de un mendigo", por Normán; "¡Las naranjas del coronel!", por Resurjam; "La abuelita que espera a su nieta", por Calígula; "Los pescadores", por Nemrae Serdna; "Un drama pastoril", por Un pobre de espíritu; "En la sierra", por Gaucho viejo; "Duelo a muerte", por Beltrán de Born; "Cuento, que no es cuento", por Verídico; "El lazo azul", por Cárola; "Tropero quemado y la campana", por Salteño; "El médico", por Sandalio del Campillo; "Expiación", por Justo José; "El vértice de América", por Huapi; "Después de la tormenta", por Albus; "La noche de cita", por Ars longa, vita brevis; "Los vencidos", por Diógenes; "Retrato de porteña", por Austral; "De cómo murió Fritz Werder", por Victorius; "Corazón de un indio", por Turiorista; "El manuscrito", por Zollo el chico; "Un inmigrante intelectual", por Un luchador; "Una elección de antaño", por Unión central; "Dura lex, sed lex", por Mastollena; "Un drama en los montes", por Mens sana; "La chica de las rosas", por Sueño de amor; "El loco de los médanos", por Aldebarán; "El ciervo", por Alma noble; "El cuentero", por Capitán; "El arriero y la flor", por Crisantemo rojo; "Rosas", por Flora; "Tom", por Papel y tinta; "Juan el animado", por Esperanza; "En pleno paraíso", por Esquilo; "Soñando...!", por Shakespeare; "Mujer...", por Suavi mari magno; "La muerte", por Humo de rancho; "Vencidos...", por Lumen; "El espectro", por Reservista; "Canto del alma", por Ofelia; "Efectos de luz y sombra", por Severo; "Del gaucho", por Gaucho sin patria; "El hada roja", por Marcus; "Transporte", por Un sampedrino; "Nobleza del alma", por Bohemio; "Para t...", por Zelazarog; "Rematando el calvario", por Simple; "Psalmo Voluptuoso", por Silencioso; "Miseria y honra", por Ejemplo; "Sueños de un bardo", por Jacinto Pro del Valle; "El sentimiento", por Jorge San; "Del alma provinciana", por Mester; "Pasión y muerte", por Yaguacán; "Lojluque", por Moeltej; "Mi desgracia", por C. Rebusca; "El hijo de la bruja", por Luis Horacio; "La tentación", por Yof; "Soy el bardo", por Fray José de Vegadeo; "El arma del cobarde", por Esmirna; "Aurora y su canario", por Zaragoza; "Espartaco del amor", por El azar; "La víctima", por Magister; "Buen Dios aprieta", por Pericles; "El cómico", por Trovador; "¡Un día elegante!", por Diavolini; "Un cuadro de familia", por Flor de ceibo; "Francisco Jervers", por Minerva; "El perro, o triste año nuevo", por La Porteña; "Evocando el numen", por Ligsalfo; "Cuento marino", por Novel; "El rival de los lagos de Palermo", por Ebodóloc Nazáb:

—

Las composiciones "El porqué de tantos males", por Clorinda Gaviola Calle, y "El mensajero", por Julio Germompréz, no serán tomadas en cuenta, por haber llegado escritas a mano, en desacuerdo con lo que prescribe la base 5.° del concurso.

NOTICIAS DE POLICIA

EL ASESINATO DE HUGO ZULKOWSKY

Investigaciones policiales

Bajo la dirección del juez de instrucción doctor Luna Olmos, prosiguieron ayer las investigaciones policiales para descubrir a las personas que en la madrugada del sábado asesinaron al comerciante Hugo Zulkowsky.

La división de investigaciones y el personal de la comisaría 1.° se ocuparon ayer en buscar a los que estuvieron jugando con Zulkowsky, los cuales, según todos los antecedentes reunidos hasta ahora, son los asesinos.

Ayer fué agregado al sumario el informe del médico policial.

Dice el médico que del examen del cadáver se desprende que ha habido lucha entre Zulkowsky y sus victimarios; figuran entre las pruebas de esta afirmación el hecho de haber sido encontrados entre las manos de la víctima algunos mechones de cabello rubio. Por otra parte, los botones de la camisa de Zulkowsky han caído desprendidos con violencia.

Cree el médico de referencia que los asesinos fueron tres, uno de los cuales sujetó por el cuello a Zulkowsky mientras los otros le golpeaban fuertemente la cabeza con una cachiporra y un arma cortante; la presencia del arma cortante se comprueba por los golpes de arma filosa sobre el cuero cabelludo y una cantidad de cabello de Zulkowsky caído el suelo y cortado por un arma de esa misma especie.

Observa, por otra parte, el médico, que la disposición de las cartas de "pocker" encontradas sobre la mesa indica que los jugadores eran cuatro contando a Zulkowsky; cuatro sillas rodeaban la mesa y cuatro fueron los vasos hallados sobre ella, tres de los cuales contenían restos de whisky y el otro, de un aperitivo.

El médico ha encontrado manchas producidas por manos ensangrentadas, junto a los bolsillos de la víctima. Esto puede hacer suponer que el móvil del crimen haya sido el robo.

Debe hacerse notar que en el cajón del mostrador del comercio, fué encontrado dinero, y se cree que en ese momento no hayan pensado en sacarlo.

Según el informe médico Zulkowsky, en el momento de ser muerto, estaba alcoholizado.

La policía encontró ayer en el sótano del comercio, una de las armas con que fué muerto Zulkowsky; se trata de una cachiporra con una gran bola de plomo en una extremidad, una correa de cuero y un gancho con una vuelta en el otro extremo; mide doce centímetros.

La esposa de Zulkowsky recobró ayer su libertad; fué interrogado en cambio por el inspector de investigaciones, señor Laguarda, un joven alemán amigo de aquélla.

El comisario Santiago y el subcomisario Petre realizaron ayer varias diligencias en diferentes puntos de la ciudad en busca de los jugadores, los presuntos asesinos, de dos de los cuales se tiene una buena filiación.

Los empleados de investigaciones detuvieron anoche a varios individuos que acaso puedan agregar algo nuevo a la pesquisa de los asesinos.

Entre ellos se encuentra uno sobre el cual recaen algunas sospechas.

AGENTE DE POLICIA AGREDIDO

Ladrón herido de un balazo

Ayer, a la 1.30 de la madrugada, el agente de la comisaría 33 Juan Corruga al efectuar una recorrida por las inmediaciones de su sitio de facción, vió a tres individuos de aspecto sospechoso detenidos frente a la casa calle Espinosa 2275. Al aproximarse Corruga para indagar el motivo de su presencia frente a la casa, lo agredieron a golpes de puño.

Corruga, en un principio, consiguió contener la agresión y dar silbatos de auxilio, y no tuvo necesidad de hacer uso de sus armas; pero uno de los agresores, en vista de la inutilidad de sus esfuerzos para darse a la fuga, sacó de entre sus ropas un cuchillo y le tiró varias puñaladas, tres de las cuales alcanzaron a cortarle la chaquetilla, a la altura del corazón.

La libreta del reglamento policial y el "block de recorridas" que los agentes usan en un bolsillo interior de la chaquetilla, evitaron que la hoja del puñal le hiriera.

Corruga, ante el peligro en que se veía desfundó el revólver e hizo un disparo contra su agresor, quien cayó gravemente herido; la bala le había penetrado en la cabeza. Ante la actitud resuelta del agente, los compañeros del herido no opusieron resistencia.

Empleados de la comisaría seccional, que concurrieron momentos después, hicieron conducir al herido al hospital Teodoro Alvarez, donde informaron que la herida es de extrema gravedad.

El agente Corruga quedó detenido, y rigurosamente incomunicado a disposición del juez de instrucción en turno.

Sus agresores son todos individuos de malos antecedentes, y sus prontuarios registran muchas entradas en la policía, por delitos contra la propiedad. El herido se llama José Bartieri, y sus compañeros Rodolfo Garré y Felipe B. Blanco.

ALMACEN DESTRUIDO POR EL FUEGO

Anoche, a las 12.45 se inició un incendio en el almacén situado en la esquina de las calles San Alberto y Caracas, de propiedad de Adolfo T. Trancalior; quedó destruído totalmente el comercio, no obstante el esfuerzo desarrollado por los bomberos.

El almacén destruído tenía un capital de 10.000 pesos y estaba asegurado en 6.000.

Intervino en el siniestro la comisaría 31.° y el destacamento de bomberos de Belgrano.

El origen del fuego aun no lo conoce la policía.

ESCLARECIMIENTO DE DOS ROBOS

La comisaría de investigaciones de Avellaneda, ha realizado con buen éxito una pesquisa, con motivo de dos robos efectuados en la provincia.

El primero de esos robos se cometió en Florencio Varela, el 16 de Septiembre. Consistía en la sustracción de diez y seis vacas lecheras, del señor Mariano Ontañon. La policía de investigaciones ha secuestrado siete de las vacas, y detuvo a uno de los sindicados como autores del hecho, Leonardo Salvo, quien ha sido puesto a disposición de la justicia.

El otro robo fué perpetrado el 21 Octubre en el cuartel 6.° de Avellaneda, y fué su víctima el señor Miguel Carré, a quien se le sustrajeron seis caballos percherones de tiro pesado.

La investigación realizada con la cooperación de empleados de la comisaría similar de la capital, dió por resultado el hallazgo de dos de los animales, que habían sido vendidos por Casimiro Ferrero (a) "Francés", a quien se detuvo, lo mismo que a Ramón Montedónico, complicado en el traspaso de los certificados de venta. Días después fueron secuestrados otros dos caballos más de los robados, en un potrero.

LA MADRE QUE MATO A SUS HIJITAS

Catalina Wells, la madre que mató a sus dos hijitas, fué trasladada ayer al Palacio de Justicia; continúa aún presa de una inconsciencia casi total.

Aclarando el hecho, ha manifestado que debido a la miseria porque atravesaba, resolvió quitar la vida a sus hijitas y luego suicidarse.

Riñas y heridos

Ayer, por la madrugada, en la calle Pringles, a la altura del número 753, fué herido en el rostro José Alvarez, por un individuo que huyó.

Un agente de la comisaría 11a. hizo curar a la víctima en una farmacia próxima.

—En la comisaría 14a. se encuentra detenido un individuo, por haber herido con un cortaplumas en el rostro a Manuel Gómez.

Ocurrió el hecho en la esquina del Paseo Colón y calle Humberto I, ayer a las 2 de la tarde.

—En la comisaría 41.° se encuentran detenidos José Laudini y Juan A. Von Gart, quienes hirieron en la cabeza y en el antebrazo izquierdo, con cuchillos, a José Casal.

El herido fué atendido por un practicante del hospital Juan Antonio Fernández, quien informó que las heridas no son graves.

—Manuel Arias fué herido de una puñalada en el brazo izquierdo y un tajo en el cuello, por Cesáreo López, quien se encuentra detenido en la comisaría 19°.

El hecho ocurrió anoche en la esquina de las calles Arenales y Billinghurst. La víctima es asistida en el hospital Juan Antonio Fernández.

Fallecimiento de un niño

En la casa calle Pozos 766, anoche, a las 7.30, falleció el niño de dos años de edad, Manuel Gonçalvez Méndez, a consecuencia de haber comido una cantidad de uvas conservadas en alcohol, en un descuido de sus padres.

La comisaría 6.°, dió el aviso correspondiente al juez de instrucción doctor Beltrán, quien dispuso que el cadáver del menor fuera trasladado a la Morgue para hacerle la autopsia, y que los restos de las uvas fueran sometidos a un análisis químico.

Consecuencias de un altercado

Anoche, poco después de las 8.15, en el despacho de bebidas establecido en la esquina de las calles Salta y Patagones, tuvieron un violento altercado Agustín Fux y Primo Corini. Exasperado Fux extrajo de entre sus ropas una navaja de afeitar, atacó a su adversario y le infirió en el cuello una herida de alguna importancia, según informan en el hospital Rawson, a donde la víctima fué enviada.

Un agente de la comisaría 16° detuvo a Fux, y secuestró la navaja.

El descanso dominical

Un inspector del departamento nacional del trabajo comprobó que en los negocios de zapatería y peluquería que existen en la calle Belgrano 2285 y 2274, respectivamente, se infringía la ley sobre el descanso dominical.

Hallazgo de un cadáver

A las 11 de la mañana de ayer, del lago de la Recoleta, frente a la gruta, fué extraído por agentes de la comisaría 17a. el cadáver de una mujer, que fué enviado, por disposición del juez doctor Benítez, al depósito de la Morgue, a los efectos de la autopsia.

La policía comprobó que el cadáver era Rosa Heiler de Rossi, casada, de 44 años, oriental, domiciliada en la calle Estados Unidos 2930. Se supone que se trata de un suicidio.

Choque de vehículos

Ayer, a las 2.15 de la tarde, en la esquina de la Avenida de Mayo y Perú, se produjo una colisión entre el automóvil de alquiler número 3548 y la motocicleta que montaba Jorge Raibaud.

A consecuencia del encuentro, resultaron heridos en las piernas y en el rostro, Raibaud y Regino Iturriaga, que viajaba en el automóvil, quienes fueron atendidos en la Asistencia Pública.

El conductor del automóvil se encuentra detenido en la comisaría 2a.

Agente agredido

En la esquina de las calles Velazco y Lavalleja, el cabo de la comisaría 21a., Jesús Carranza, que conducía detenido a José Basilico, fué tomado a puñetazos por este último, y resultó con algunas contusiones en el rostro.

Después de una breve lucha, Carranza, con la ayuda de otro agente que concurrió a los toques de silbato, consiguió reducirlo y lo condujo a la comisaría, donde se le procesa por atentado a la autoridad.

Accidentes del tráfico

En la esquina de las calles Andes y Córdoba, Simón Cristal, que circulaba montado sobre una bicicleta, fué derribado por un automóvil de alquiler, y resultó con heridas en el rostro. Fué conducido al hospital de Clínicas.

El conductor se encuentra detenido en la comisaría 7a.

Caída de consecuencias

En la azotea de la casa calle San Martín 838, Emilia Antonia se hallaba ocupada en tender ropas, y a causa de un vahido, cayó al patio desde una altura de cuatro metros.

La señora resultó con heridas internas de gravedad, según informaron en el consultorio central de la Asistencia Pública, adonde fué trasladada.

INSTRUCCION PUBLICA

Colegio nacional Mariano Moreno —Damos a continuación la nómina de los alumnos regulares del colegio nacional Mariano Moreno que han obtenido clasificaciones de sobresaliente y distinguido en los últimos exámenes:

Historia, primer año, distinguidos: Luis Alberto Otuo, Marcos Panizzi, Arístides Parigi, Adolfo Punick, Francisco Russo, Miguel Vadell, Eduardo Córdoba, Mario Echevarría, Carlos Garibaldi, Augusto Garrigós, Héctor Mollé, Alberto Poymulle y Enrique Volpe.

Historia, segundo año, sobresalientes: Lisandro Torres y Enrique Treviño; distinguidos: José Allegretto, Manuel Comas, José A. Conci, Horacio Fernández, Renato Calestti, Oscar E. Medina, Radamés Resio y Basilio Vidal.

Historia, tercer año, sobresalientes: Santiago Colsi, José Corti, Héctor Costa, Raúl Giordano, Alfredo Morroni, Juan Regnasco, Carlos V. Gómez y Ernesto Ochoa; distinguidos: Jorge Espinet, Alberto Landoni, Mario Minghetti, Humberto Picerno, Hernán Rosenthal, Luis M. Alvarez, Raúl Berenger y Manuel Torrado.

Historia, cuarto año, sobresalientes: Manuel Pruyansky, Hirsch Rosenfeld, Agustín Ruibal, José Simonetti, Ernesto Vautier, Manuel Boeri, Rodolfo Dassen, Raúl Mankila, Bernardo Baringoltz, Roberto Biassoti, Hipólito Julián, Pedro Lacestremere, Román Molins, Francisco Pintos y Luis Tettamanti; distinguidos: Juan Lamonega, Alfredo Pecchio, Antonio Villalba, Adolfo Arata, Mario Ayré, Juan M. Brugo, Alberto Díaz, Blas Iturralde, Alfredo Levati, Sergio González Paglieri, Oscar Solimano, Jaime Beckinstein, Raúl Biot, Juan Herrera, Alfredo Amaya, Norberto Barabino, Humberto Biancullo, Urbano de Curtis y Antonio Angelini.

Castellano, segundo año, distinguidos: Enrique Bernatené, Raúl Deangelillo, Carlos R. Foster y Radamés Resio.

Física, cuarto año, sobresalientes: Hipólito Juliano, Bernardo Baringoltz, Pedro Lancestremere, Roberto Dasson, Héctor Naciel y Luis Tettamanti; distinguidos: Norberto Barabino, Humberto Biancullo, Hugo Bellochio, Raúl Biot, Manuel Boeri, Hugo Gilardoni y Héctor Muniagurria.

Química, cuarto año, sobresaliente: Rodolfo Dassen; distinguidos: Luis A. Amallo, Daniel Bassi, Orlando Curti, Alberto Díaz, Edgardo Goñi, Blas Iturralde, Alfredo Levati, Pedro Lomardini, Mariano Montemayor, Luis B. Nochetti, Sergio González Paglieri, Manuel Pombo, José M. Rizzi (hijo), Carlos Salinas, Oscar Solimano, Sabino Sardengas, Ricardo Aimé, Jaime Bekinstein, Hugo Bellochio, Raúl Biot, Rodolfo Dassen, Juan Herrera, Armando Minuto y Raúl Prini.

Química, quinto año, distinguidos: Evaristo Calvo Carlos Mariscotti, Antonio Petroni, José Tolchinsky y Juan Couverdet.

Historia, primer año, sobresalientes: Enrique Carballeda, Miguel Joselevich, Jaime Kenisgstein, Arhon Spivach, Justo Poll y Jorge Manzanares; distinguidos: César N. Cisneros, Enrique S Martínez, Miguel Navas, Ricardo Pordelane, Pedro H. Baghino, Raúl Díaz, Marcelo Dusseldorf, Pedro Yebbi, Angel Pasi, José Rodito, Juan Slapack, Rodolfo Rocca, Alfredo W. Scotto, Julio Vázquez, Oscar Olmo, José Cobos y Ramón Mercader.

Literatura, cuarto año, sobresalientes: Manuel Proyansky, Julio Bergman, Alberto Canale, Horacio Isla, Eduardo Leoni.

Psicología, cuarto año, distinguidos: Pedro Lancestremere, Ciro C. Laredo, Américo Nasso, Carlos De María, Antonio Ibaldi, Rogelio Levi, Cecilio Romaña, Juan M. Brugo, Orlando Curto, Blas Iturralde.

Lógica, quinto año, distinguidos: Arturo Drago, José Gurina, Saúl Perichón, Raúl Aranciibar Uriburu, Agustín Bardaro, Armando Delnegro.

Literatura, quinto año, distinguido: Nicolás Tolchinsky.

Literatura, cuarto año, sobresalientes: Bernardo Baringortz, Humberto Biancullo, Roberto Biasotti, Pedro Lancestremere, Román Molins. Distinguidos: Alfonso Gastebayle, Hipólito Juliano, Ciro Laredo, Manuel Martínez, Oscar Nach, Urbano de Curtis.

Castellano, primer año, sobresaliente: César Menoyo; distinguidos: Ricardo Iriarte, Mario Echevarría, Carlos H. Elriz, Félix Sangrameti, Félix Serrano, Julio Varela, Rodolfo Faccione.

Castellano, segundo año, sobresalientes: Ernesto De Marco y Mauricio Herzenlch; distinguidos. Tomás Abad, Modestino De Santis, Pedro Gaviuja, Agustín Leiva, Armando Menoyo, Rogelio Sabino, Carlos J. Thompson, Rodolfo Thompson, Alberto Carboni, Hermenegildo Carrere, Luis L. Carrere, Enrique A. Chiodino, Armando Galíndez, Ricardo Luppi.

Castellano, curso preparatorio: Norberto Scannavino, Rafael Súnico, Isaac Schnitzelguel, Roberto Smith.

Castellano, tercer año, distinguidos: Algredo Pariente, Jorge Resio, Rogelio Ruiz, Jacobo Sanet.

Colegio nacional Belgrano—Mañana darán comienzo en este colegio, los exámenes escritos de los alumnos libres, con el siguiente horario: a las 8 a. m., aritmética, álgebra y física; a las 9.45 a. m., geometría, psicología y lógica; a las 2 p. m., geografía, y a las 3.45 p. m., historia.

La línea recta—La comisión directiva de esta sociedad ha organizado una fietsa a beneficio de los niños pobres, que se realizará el jueves a las 8.30 de la noche, en el salón Mariano Moreno, Santiago del Estero 1243. Fueron distribuídas numerosas invitaciones y dado el pargrama preparado se espera que la concurrencia sea numerosa.

Liga de educación racionalista—Esta noche a las 9, el señor César Barbagelata continuará dictando su curso de física, en el local Alsina 1565.

El magisterio y LA PRENSA—En el acto de entrega de la placa de bronce que el magisterio de la capital dedicará a LA PRENSA, el jueves próximo, a las 5 de la tarde, hará uso de la palabra el presidente de la comisión, designada al efecto, señor Onaindía.

Sociedad Popular de Educación —Esta noche a las 7.30, en la escuela de esta institución, situada en la calle Hernandarias 551, se celebrará con motivo de la terminación de las clases, una fiesta. La señorita Armanda Gambetta pronunciará palabras de despedida, a las que contestará, en nombre de las alumnas, la señorita Feliciana Fontana. El programa de la fiesta menciona declamaciones y recitados, música y coros de niños.

Homenaje a maestros jubilados —Esta noche, a las 8.30, se realizará en el teatro Olimpia, Almirante Brown 1137, la demostración en honor de los maestros jubilados del cuarto distrito.

Liga Nacional de Maestros — Esta asociación ha resuelto efectuar, como acostumbra hacerlo todos los años, una excursión a las islas del Paraná, el viernes 11 del corriente. Los socios que deseen concurrir pueden retirar su tarjeta en Provincias Unidas 1631 y Bolívar 1707.

Cursos de telegrafía sin hilos—Anoche se realizó, ante numeroso público, la conferencia sobre telegrafía sin hilos aplicada a la industria, y sobre fenómenos de radiotelegrafía, dada por el ingeniero Gastón Champión.

PROVINCIA DE SANTA FE-INFORMACION GENERAL

CIRCULAR DE LA SECCION DE AGRONOMIA

Fomento de la agricultura

La sección de agronomía del Ministerio de Agricultura de la provincia, a cargo del ingeniero agrónomo Yamandí, ha pasado una circular a los corresponsales, con que cuenta dicha sección, en la cual les hace presente que este año se continuará la organización de exposiciones agrícolas, a fin de estimular al agricultor en el sentido de que se empeñe con más interés en la preparación de la tierra, selección de las semillas, recolección de la cosecha, etc.

Respecto de la exposición fruticola que debe celebrarse en el mes de Febrero próximo, les pide que investiguen detenidamente el estado en que se hallan los árboles, el tienen fruta y si es propicio el ambiente que existe en cada uno de los puntos para concurrir al torneo.

Por lo que respecta al museo agrícola, encarece a los corresponsales su decidido empeño para que los agricultores envíen para enriquecerlo, productos con todos los datos necesarios, tales como variedad, área sembrada, vegetación, maduración, rendimiento, localidad, etc., que se cultiven en su jurisdicción.

A este propósito, les recuerda que hay 15 bibliotecas agrícolas dirigidas por otros tantos corresponsales, a las cuales se les ha enviado sus respectivos muebles, a fin de que se vayan formando poco a poco. A sus directores corresponde también ir formando su museo de productos regionales, obteniéndolos en la misma forma y con los mismos datos que para el museo central.

Termina diciendo que a fin de difundir los precios de los cereales, se les enviarán dos veces por semana el Boletín con los mismos, y si alguna vez llegara solamente uno en la semana, es porque los precios no han variado.

DE NUESTROS CORRESPONSALES

ADMINISTRACION PROVINCIAL

PAGO DE SUELDOS

Santa Fe, Diciembre 6 — El gobierno continúa el pago de los sueldos correspondientes a Noviembre, con muchas dificultades.

VALUACION DE LA PROPIEDAD RAIZ

Santa Fe, Diciembre 6—Se señala como de imperiosa necesidad una nueva valuación de la propiedad raíz, desvalorizada notablemente en toda la provincia, a causa de la crisis.

LA JEFATURA DE LAS COLONIAS

Santa Fe, Diciembre 6 — En breve se proveerá el cargo de jefe político del departamento de Las Colonias, vacante desde que se puntualizó el cisma en el partido que se halla en el poder.

Se asegura que será nombrado un ciudadano distanciado de la política.

MOVIMIENTO POLITICO

COMITE DEPARTAMENTAL RADICAL

Rosario, Diciembre 6 — Mañana celebrará una reunión el comité departamental del partido Radical, para elegir el vicepresidente segundo, cargo que se halla vacante desde hace varios meses.

Los partidarios del doctor Caballero promoverán la reconsideración de todo lo actuado en la sesión del lunes pasado, pero por hallarse en minoría, la moción no prosperará.

REORGANIZACION DE UN COMITE RADICAL

Rafaela, Diciembre 6—Hoy se reorganizará el comité local del partido Radical.

AGRICOLAS

PARALIZACION DE TRABAJOS AGRICOLAS

San Jenaro, Diciembre 6 — Desde ayer el mal tiempo tiene paralizados nuevamente los trabajos agrícolas.

TRABAJOS AGRICOLAS

Aarón Castellanos, Diciembre 6 —Se ha dado principio a cortar el lino y avena, cuyo rendimiento se cree que será regular.

En la próxima semana, si el tiempo sigue favorable, se comenzará a cortar los trigos, que por las condiciones en que se encuentran, darán un rendimiento superior al de los años pasados.

Las heladas no han causado mayores daños en los sembrados.

Existe suficiente cantidad de brazos para levantar la cosecha. La mayoría de los colonos tienen ya sus cuadrillas completas.

DESTRUCCION DE DESOVES

Aarón Castellanos, Diciembre 6 — Estuvo en ésta el comisario de la Defensa Agrícola, Rómulo Barrios, con objeto de cerciorarse sobre la magnitud de la invasión de langosta, iniciar los trabajos para la destrucción de los desoves y hacer remitir los materiales necesarios, de acuerdo con los informes dados por el delegado y el subcomisario "ad honorem" en esta localidad.

Puerto San Martín, Diciembre 6 — Los sembrados de maíz se encuentran en excelentes condiciones.

Si no sobreviene algún contratiempo, se espera una abundante cosecha.

SIEGA DEL LINO Y TRIGO

Ramona, Diciembre 6—Se ha terminado la siega del lino, y la del trigo se encuentra en pleno auge, favorecida por un hermoso tiempo que reina desde hace ocho días.

Los pronósticos respecto de los rendimientos, son prematuros; pero se espera que sean buenos, por cuanto la clase del trigo es inmejorable, como para alcanzar *fácilmente un peso específico* de 80 kilos por hectolitro.

A fines de la semana próxima saldrán las máquinas trilladoras, de las cuales hay buen número, de manera que la trilla será muy rápida.

No faltan bolsas, y los precios hasta la fecha, oscilan entre 27 y 28 centavos cada una, de buena clase.

No se tiene conocimiento de operaciones de productos de la nueva cosecha, porque el ambiente es de expectativa entre los acopiadores, en vista de los informes oficiales publicados por los diarios, respecto a las cosechas del continente europeo y a sus futuras necesidades.

FALTA DE BARRERAS

Ramona, Diciembre 6—Hace varios días que ha empezado a nacer la mosquita.

Mucho se espera de la actividad del empleado de la Defensa Agrícola, Raccino, quien se ha preocupado de conseguir elementos para rodear el pueblo con barreras, a fin de que la langosta no perjudique las quintas y jardines.

La seccional de Rafaela no cuenta con el material de defensa necesario. A varios colonos que habían pedido barreras, les ha manifestado que no tenía.

Sólo tiene bocazanjas que miden un metro, las que hay que afirmarlas con clavos, lo que implica tropiezos y pérdida de tiempo. Por tal motivo, han renunciado a defender los maizales de la mosquita.

PEDIDOS DE BARRERAS

Santa Fe, Diciembre 6—De varios distritos reiteran los colonos los pedidos de barreras, alarmados ante el avance formidable de la saltona.

COSECHA DE PATATAS

Santa Fe, Diciembre 6—La excelente cosecha de patatas ha determinado una baja brusca en los precios de este producto.

INTERRUPCION DE LOS TRABAJOS

Santa Fe, Diciembre 6—A causa del mal tiempo, se han interrumpido nuevamente los trabajos agrícolas.

INSTRUCCION PUBLICA

BODAS DE PLATA DEL COLEGIO SAN JOSE

Rosario, Diciembre 6 — El colegio San José, de los Salesianos, ha celebrado hoy sus *bodas de plata*, con la satisfacción de poder contemplar todo el *camino recorrido*, cumpliendo una noble misión.

De ese colegio que responde en sus fines a la famosa institución universalizada de Don Bosco, han salido millares de jóvenes preparados para la lucha por la vida, y muchos de ellos, que recuerdan con afección los días vividos a su amparo, ocupan hoy buenas posiciones en la *sociedad*.

Los ex alumnos, unidos a los que hoy reciben los beneficios de esa meritoria obra, han rendido un merecido homenaje a la institución, para cuya demostración han contribuído entusiastamente a la realización de los brillantes festejos.

El programa literario, vocal e instrumental, ha estado a cargo de alumnos y ex alumnos.

CONTINUACION DE EXAMENES

Rosario, Diciembre 6—En la escuela industrial de la Nación se continuarán mañana los exámenes.

Se formarán las siguientes mesas: a las 7.30 a. m., estática gráfica, tercer año, primera división; matemáticas, tercer año, segunda división; mecánica, cuarto año, y construcciones, sexto año, (mecánicos).

A las 2 p. m., francés, segundo año, primera división; instrucción cívica, 5.° año, (mecánicos), y 5.° año (const.), dibujo a m. libre, primero, segundo y tercer años; *fotografía*, 5° año (*mecánicos*).

FIESTA SUSPENDIDA

Rosario, Diciembre 6 — La fiesta escolar que debió realizarse hoy, en la escuela de la Sociedad Protectora de la *Infancia Desvalida*, se suspendió a causa del mal tiempo.

ESCUELA DE AGRICULTURA DE CASILDA

Rosario, Diciembre 6 — Los días 14, 15, 16, 17, 18 y 19 del corriente se realizarán los exámenes en la escuela de agricultura de Casilda.

COLACION DE GRADOS

Esperanza, Diciembre 6 — Un interesante programa se desarrollará en la escuela normal, con motivo de la colación de grados, acto que será realizado con la asistencia del gobernador y los ministros.

EN LA CAPITAL

EL DIA SOCIAL

Santa Fe, Diciembre 6 — Mañana se consagrará el enlace de la señorita María Esther Frugoni Zavala, con el señor José Rosas.

—El mal tiempo malogró las diferentes fiestas al aire libre anunciadas para hoy.

—Mañana se inaugurará la exposición de trabajos en la academia de Bellas Artes.

—Se hallan mejorados los señores Moisés Leiva y Albino Crespo y las señoras Zulema Fonse de Pinto, y Adela Fontarrosa de Tuesta.

—Mañana se celebrará una audición musical de clausura de curso en el conservatorio santafecino.

—Se proyectan varias fiestas con fines de beneficencia.

MUNICIPALES

BANCO DE PRESTAMOS

Santa Fe, Diciembre 6—El martes, el Banco Municipal retirará de los tribunales la solicitud de reunión de acreedores que presentó el 18 de Agosto.

Motiva esta actitud el hecho de haber conseguido una espera de la mayoría de sus depositantes.

El 9 comenzará a pagar un tanto por ciento de los depósitos.

Ese día se entregarán al público 120.000 pesos, aproximadamente.

LOS NUEVOS CONCEJALES

Santa Fe, *Diciembre* 6 — El 31 del corriente se incorporarán al Concejo Deliberante, los concejales electos por dos años, señores doctor Luis Reggiardo, Carlos Sarsotti, Domingo Tettamanti y Alfredo Ebrecht.

DIVERSAS INFORMACIONES

NUEVA LINEA DE TRANVIAS

Santa Fe, Diciembre 6—El día 31 del corriente se inaugurará la línea de tranvías eléctricos al matadero.

LLUVIA

Santa Fe, Diciembre 6—Con ligeras intermitencias ha llovido lentamente durante todo el día.

LA INDUSTRIA CERVECERA

Santa Fe, Diciembre 6 — La guerra europea ha acarreado dificultades a la industria cervecera santafecina, pues le impide el aprovisionamiento de lúpulo, de cebada, que se importaba de Alemania.

ROSARIO

EL DIA SOCIAL

Rosario, Diciembre 6—Completo éxito alcanzó el festival artístico realizado esta noche en el teatro Colón, a beneficio de los heridos en la guerra europea, organizado bajo los auspicios del comité local de la Cruz Roja Argentina.

El programa de música fué bien desarrollado y mereció los aplausos de la numerosa concurrencia.

—A una animada reunión social dió lugar la tertulia realizada esta tarde en la casa de los esposos Recagno, en honor de un núcleo de sus relaciones.

Con tal motivo, se congregaron numerosas familias conocidas.

—En el vecino barrio de Echesortú se realizó una "kermesse" a beneficio de la Sociedad San Vicente de Paúl, de la parroquia de San Miguel, la que se vió muy concurrida.

—Mañana se consagrará el enlace de la señorita Clorinda Razori con el doctor Salvador Mazza.

Serán padrinos, la señora Josefa A. de Santa Coloma y el señor Juan Razori.

—Se halla restablecida la señorita María Elena Tiscornia.

—Se encuentra enferma, la señora Carmen Lassaga de Herrera Machado.

—De ésa, ha llegado el señor Alejandro Hertz.

—De Córdoba, el señor José Castagnino.

—De ésa, el doctor Rafael Calzada.

—Para ésa han partido los señores Gerardo Fernández Basualdo y familia, y Alfredo Labastié Otamendi y familia.

MUNICIPALES

PEDIDO DEL CENTRO DE ALMACENEROS

Rosario, Diciembre 6 — El centro Unión Almaceneros presentó una solicitud al concejo deliberante, en la cual pide la reforma de varios artículos del reglamento de la oficina química municipal.

A la petición se ha adherido el comercio mayorista en el ramo de almacén.

Después de hacer algunas consideraciones sobre los análisis que hace la oficina química municipal, de las sustancias alimenticias que se importan, el centro Unión de Almaceneros pide que se tengan por válidos los que practica la oficina nacional respectiva.

Respecto de las que se fabrican en este municipio, pide que la inspección y la vigilancia se haga en las fábricas que las surten.

En caso de resultar adulteradas, sostiene el centro que se debe multar al fabricante y no al almacenero o intermediario.

QUEJA DE VECINOS

Rosario, Diciembre 6—Vecinos de la manzana comprendida por las calles San Lorenzo, bulevar Oroño, San Juan y Alvear, formulan quejas sobre el estado poco higiénico en que se hallan dichas calles, especialmente la de San Luis.

TRABAJADORES IMPAGOS

Rosario, Diciembre 6—Se denuncia que los trabajadores del departamento de obras públicas de la municipalidad, no han cobrado aún sus haberes por los meses de Octubre y Noviembre.

Esto les crea una situación difícil, que es necesario la intendencia la resuelva cuanto antes.

BANCO MUNICIPAL DE PRESTAMOS

Rosario, Diciembre 6—El presidente del Banco Municipal de Préstamos, presentó ayer al directorio de dicha institución, un proyecto para crear una sucursal de dicho establecimiento en el barrio de la Refinería.

La idea se considera acertada y oportuna, pues puede prestar grandes servicios a la numerosa población obrera de ese lugar.

De verificarse esa iniciativa, el aprovechamiento de la usura en contra de los necesitados, recibirá un rudo golpe con las disposiciones que contiene el proyecto del señor Llobet.

El autor del proyecto, dice en la nota ilustrativa con que lo acompaña, que es allí, en ese barrio, donde la acción del Banco Municipal debe prestar presuroso su concurso, *para suavizar rigores, para evitar miserias, para ayudar a los obreros*.

Se cree que el proyecto será aprobado, dados los beneficios que reportará y la exigua suma que demandará su funcionamiento.

DIVERSAS INFORMACIONES

ESTADISTICA DEL 4.° DISTRITO DE CORREOS

Rosario, Diciembre 6 — La estadística correspondiente al mes de Noviembre, del cuarto distrito de correos y telégrafos, arroja los siguientes datos:

Expedición de cartas ordinarias y de carga, 2.520.404; cartas expreso, 1.016; certificados, 3.710; tarjetas postales, 28.560; diarios, revistas, etc., 2.043.156; muestras, 4.519; encomiendas, 2.215.

Recepción de cartas ordinarias y de cargo, 846.259; cartas expreso, 315; certificados, 25.656; tarjetas postales, 49.007; diarios, revistas, etc., 555.324; muestras, 6.509.

Se recaudó por la venta de estampillas, cargo, comisión de giros, etc., 44.009 pesos.

Telegramas expedidos al interior, 28.485; recibidos, 26.723; expedidos internacionales, 489; recibidos del extranjero, 1.055; retrasmitidos, internos e internacionales, 20.526.

Recaudación por este concepto, pesos 20.350.

FIESTAS SUSPENDIDAS

Rosario, Diciembre 6 — Desde esta mañana, llueve lentamente.

Esta agua ha sido causa de que se suspendieran diversas fiestas que debían llevarse a cabo hoy.

Algunas han sido postergadas hasta el martes, que es día feriado.

VOLUNTARIOS PARA LA CRUZ ROJA FRANCESA

Rosario, Diciembre 6—Con el fin de prestar sus servicios en la Cruz Roja Francesa, han partido anoche para Buenos Aires, donde se embarcarán con destino a Francia, los conocidos jóvenes rosarinos Francisco de la Rúa y Alfredo C. Rosas.

TEATRALES

Rosario, Diciembre 6—Muy concurrido se vió esta noche el teatro Olimpo, donde actúa con buen éxito la compañía de variedades, cantantes y bailarinas españolas.

EN LOS DEPARTAMENTOS

GENERAL LOPEZ

VACUNACION DE NIÑOS—LLUVIA

Diego de Alvear, Diciembre 6 —Comisionado por el consejo nacional de higiene, el señor Rodolfo Quiroga vacunó 240 niños.

—A las 2 a. m., empezó a llover copiosamente. El pluviómetro marcó 16 milímetros.

LLUVIA ABUNDANTE

Aarón Castellanos, Diciembre 6 — Llovió abundantemente, por espacio de dos horas.

En una de las quintas vecinas al pueblo, cayó un rayo, y fulminó a dos caballos.

SAN LORENZO

FALTA DE UNA OFICINA DE CORREOS Y TELEGRAFOS

Puerto San Martín, Diciembre 6 — En la importante colonia Jesús María se nota cada vez más la necesidad de una oficina de correos y telégrafos.

Convendría que el jefe del 4o. distrito tomara nota de esa falta y la remediara.

El comercio es importante en esa colonia y el telégrafo una necesidad premiosa. La oficina más próxima se halla a cinco leguas de distancia.

IRIONDO

VIAJEROS

Cañada de Gómez, Diciembre 6 — Se encuentra en ésta, el señor Corani, inspector del Banco de la Nación.

LAS COLONIAS

LLUVIA

Esperanza, Diciembre 6—Ha llovido durante todo el día.

TEATRO INFANTIL

En el parque Avellaneda

Una concurrencia numerosa, compuesta, en su mayoría, de niños, se reunió ayer en el parque Avellaneda para presenciar la función del teatro Infantil.

La representación comenzó a las 3.30 de la tarde con un número de conjunto de violines, ejecutado por varios niños, con corrección irreprochable.

Varios números nuevos formaban, además, parte del programa, y merecieron una acogida favorable del público. Llamaron mucho la atención un coro silbado, la comedia "Bartolo", y la escena el "Rematador", sátira para los niños, los mentirosos, los que dañan a los animales, los que arrancan las flores y que fuman. La parte principal de esta escena estuvo a cargo del niño Carlos Almiralli, quien supo desempeñarse con mucho acierto.

El niñito Florencio Demortier conquistó francos y entusiastas aplausos en el canto humorístico "Teodoro", que ejecutó con corrección y desenvoltura. Resultaron también del agrado de la concurrencia los coros humorísticos "El gallito" y "Los doctores", con que se puso término a la función.

Tomaron parte en la representación de ayer, los siguientes niños:

S. Rossi, A. Claro, D. Festori, O. Pesina, C. Almirall, L. Buzio, A. Barcialli, F. Desmortiera, M. Pesina, R. Camautti, F. Goldiván, G. Castañé, R. Castiglioni, E. Ortiz, los niñitos del coro y las niñitas María Esther Grimoldi y Ema Tomero.

Mañana, a las 4 de la tarde, actuará el teatro Infantil en el local que tiene instalado para los niños pobres, en la calle Serrano 1883, la sociedad Conservación de la Fe.

ARTE Y TEATRO

Coliseo — Mañana hará su presentación la tiple cómica Eugenia Della Donna, quien desempeñará el papel de Gipsy en "Eva".

Comedia — Se estrenará hoy "La conquista de América", comedia en un acto de Lenco y Fernández Mato, para la cual se ha impresionado una película cinematográfica en que son actores los mismos que intervendrán en la representación de la nueva obra.

Mayo — Hoy se dará la primera representación de la zarzuela titulada "La acusación fiscal", libro del periodista Venancio Serrano Clavero y música del maestro Ernesto Suñer.

Marconi — La función de esta noche será a beneficio de la tiple Trinidad Rosales, que ha tenido actuación descollante durante la temporada que está a punto de terminar.

Conciertos—Esta noche se efectuará, en los salones del Orfeón Español, el concierto organizado por esta asociación, a beneficio del compositor Juan Ignacio.

El programa de la fiesta es interesante y variado. Contiene una conferencia sobre arte musical, a cargo del doctor X. Santero y trozos para coro, piano, violín, canto, arpa, mandolín y piano y bandurria, y piano.

—En el salón Augusteo se efectuará esta noche una audición de los alumnos de violín del profesor H. Galvani.

—Mañana se efectuará, en el Prince George's Hall el 37° concierto de alumnos del conservatorio Fracassi-D'Andrea.

TERRITORIOS NACIONALES

CHACO

LA SUSPENSION DE UN INSPECTOR

Se halla a estudio del Ministerio de Justicia e Instrucción Pública el asunto originado con motivo de la suspensión y reemplazo de un inspector del Consejo Nacional de Educación, ordenados por el gobernador del Chaco.

El asunto, alrededor del cual se ha formado un extenso expediente, tiene como última providencia hasta la fecha, un informe de la dirección general de territorios nacionales, en que se reconoce al gobernador la facultad de suspender y reemplazar provisionalmente a cualquier funcionario o empleado del territorio, con cargo de dar cuenta al Ministerio del Interior.

Se reconoce esa facultad a los gobernadores, en virtud de un decreto de 28 de Abril de 1911, firmado en acuerdo de ministros.

dador F. Soria, jockey C. Gómez), pesos 12.10 y 4.40; segundo Escabroso 55, 4.70; tercero Búlgaro 53, 6.80.
No placé: Viento Norte 57 (favorito), Souverain 56, Goshawk 55, Master Joe 54, Bagatelle 54, Appin 53 (cuarto), Djali 53, Dumont 52 y Alsacia 51.
Ganada por 3|4 de cuerpo.
Tiempo: 1'50" 3|5.
Premio "Doble Aguila", 1.500 metros —Productos de 3 años no ganadores—Somatén, por Delarey y Atilime, del stud Cumbay (cuidador M. A. Silva, jockey R. Martínez), $ 11.05 y 5; segundo Roldán, 5.05; tercero Peón.
No placé: Iván, Guazú (favorito, cuarto) y Sablazo.
Ganada por un cuerpo.
Tiempo: 1'37".
Premio "Fierrazo", 2.000 metros — Pez Espada, 4 años, 55 kilos, por Alacrán y Marea, de la ecurie Treinta y Tres (cuidador M. A. Silva, jockey R. Martínez), $ 10.85 y 3.60; segundo Machiavelli 55, 3.45; tercero Oldiman 53, $ 3.60.
No placé: Don Quijote 57, Clubman 55 (favorito, cuarto), Plebeyo 50 y Miguelete 49.
Ganada por cuerpo y cuarto.
Tiempo: 2'14" 4|5.
Clásico "Doncaster", 1.400 metros. Productos de 3 años de edad, de nacimiento europeo. Competidores, montas y cotizaciones:
Chicharrón 57 kilos, H. Estévez, 1.302 boletas a ganador y 491 a placé; Super 54, M. Bonilla, 922 y 806; Regret 54, R. Barrios, 182 y 174; Gavroche 54, J. Martínez, 34 y 42; Cenicienta 52, T. Acosta, 29 y 39; Waterbar 53, F. Pérez, 111 y 105.
Primero Super, por Llangwn y Winkfield's Fly, de la ecurie Fraternidad (cuidador V. Hernández), $ 5.05 y 2.25; segundo Chicharrón, 2.40; tercero Regret, cuarta Waterbar.
Ganada por dos cuerpos y medio.
Tiempo: 1'29" 1|2.
Premio "Taft", 1.600 metros. Productos de 3 años ganadores de una carrera.—Falcó, por Danton y Fluraz..., del stud Escocés (cuidador R. Guadalupe, jockey R. Barrios), $ 13.30 y 4.30; segundo Pretencioso, por Pretendiente, 4.30; tercero Torero (favorito), por Polar Star, 3.60.
No placé: Rey de Oros, Damiens, Escorpión, Diálogo, Boris, Berthier, Cuarzo (cuarto), Mostaza y Gavilla.
Ganada por una cabeza.
Tiempo: 1'41" 4|5.
Premio "Ca va bien", 1.600 metros—Volney, 7 años, 48 kilos, por Simonswood y Minerva, del stud Aurora (cuidador E. Melo, jockey C. Gómez), pesos 37.50 y 11.05; segundo Universal 54, 5.05; tercero Gilguero 50 (favorito), cuarto Espíritu 43, último Sesac 43.
Ganada por cuerpo y medio.
Tiempo: 1'40" 3|5.
Premio "Platino", 2.200 metros—Richepin, 8 años, 51 kilos, por Valero y Estrella del Sud, del stud A. E. Muro (cuidador F. Rodríguez, jockey R. Martínez), $ 13.55 y 5.20; segundo Dreadnought (favorito) 45, 2.90; tercero Iyapú 52, cuarto 15 de Septiembre 44, último Platino 40.
Ganada por medio cuerpo.
Tiempo: 2'22" 1/5.

CARRERAS EN PERU

(Por telégrafo)

Lima, Diciembre 6—El clásico "Criadores", base de la reunión de hoy fué ganado por Topnotcher, y las carreras comunes por Rock Sand, Primor, Perfecto y Hugonote.

CARRERAS EN RIO DE JANEIRO

(Por telégrafo)

Río de Janeiro, Diciembre 6—Resultados de las carreras efectuadas en el Derby Club:
Primera carrera, 1.500 metros—El Negrito, por Cherry Taren y Meggshill; segundo Sousa Vera, tercera Flor de Maio. Todos ingleses.
Segunda carrera, 1.600 metros—Flamengo, por Lord Bobs y S. Peace (jockey Croft), segunda Ivonette, tercera Odalisca. Los primeros ingleses, la última francesa.
Tercera carrera, 1.500 metros—Togo, por Brizera y Hebrea (D. Ferreira), segundo Lohengrin, tercero Amarante. Todos brasileños.
Cuarta carrera, 1.700 metros—Coronel Dubra, por Salvador y Porfiada, argentino, jockey P. Zabala; segundo Goytacas, tercero Jaol.
Quinta carrera, 1.600 metros—Zelle, por Uncle Mac y Redrince Maro, inglesa, jockey Lemener; segundo Jappy (argentino), tercero Flamenco (inglés).
Sexta carrera, 1.750 metros—Avare, por Watercress y Janice, jockey Suárez; segundo Voltige, tercero Voluptechaste.
Gran premio clásico, 1.750 metros y cinco contos al ganador—Puesta entre Saxhambeau por Saxham y Spanis Bell (I. Jounior) y Black Sea Por Dinna Forget y Princesse Orange (Marcellino); tercera Hebrea. Todos ingleses.
Octava carrera, 1.600 metros—Pierrot, por Count Schomberg y Listerluise, (inglés), jockey Araya; segundo Diamant (brasileño), tercero Vanguarda (inglés).

FOOTBALL

ASOCIACION ARGENTINA DE FOOTBALL

RACING CONTRA ROSARIO CENTRAL—VENCEDOR RACING POR UN GOAL CONTRA CERO.

En el estadio de Palermo se jugó ayer por la tarde el partido final del campeonato nacional de la Asociación Argentina, entre los cuadros clasificados de los clubs Racing y Rosario Central.
La lluvia caída a cortos intervalos durante el día de ayer malogró en gran parte la bondad del partido. La concurrencia que lo presenció fué bastante numerosa.
De rato en rato, el encuentro resultó interesante por el equilibrio a entuado de fuerzas, pues el juego se hizo muy movido y por consiguiente abundante en alternativas. Fué de lamentar que algunos de los componentes del equipo de Racing hicieran despliegue de juego brusco, lo que fué motivo para que algunas jugadas no resultaran lo interesantes que era de esperarse.
Pocos minutos después de las 3 de la tarde, el juez llamó a los cuadros a la cancha, que se presentaron formados por los siguientes jugadores:
Racing: S. Arduino; A. Reyes y S. Ochoa; R. Pepe, F. Olazar y A. Betular; Z. Canavery, A. Ohaco, A. Marcovecchio, J. Hospital y J. N. Perinetti.
Rosario Central: A. Acosta; Z. Díaz, y J. Rotta; J. Díaz, A. Ledesma y J. Molina; J. Woodward, A. Blanco, H. Hayes, E. Hayes y J. Ramírez.
Se inició el juego por intermedio de Marcovecchio, centre forward del equipo local; pero el primer ataque de éste fué fácilmente rechazado por la defensa visitante.
A partir de este momento, los forwards de Racing se mostraron peligrosos en la ofensiva; pero no consiguieron, a pesar de los muchos esfuerzos desplegados, abrir el score. Rotta al rechazar la pelota concedió al equipo contrario un corner que Perinetti se encargó de tomar muy bien; pero Díaz alejó el peligro en momento difícil para su valla.
A los 22 minutos de juego Ochoa incurrió en infracción dentro del área penal, pero pasó inadvertida para el juez.
Momentos más tarde, H. Hayes, por el centro de la cancha, consiguió aproximarse a la valla contraria y como se encontraba apremiado por varios contrarios, cedió la pelota a Blanco, quien dirigió un fuerte tiro que Arduino detuvo sin dificultad aparente.
Terminó el primer tiempo, sin que el score anunciara ventaja a favor de ninguno de los bandos en lucha.
En el segundo período los jugadores locales atacaron con mayor decisión y a los 25 minutos, Perinetti, al recibir la pelota de Hospital, marcó un buen centro que recibió Marcovecchio, quien con un golpe de cabeza, anidó la pelota en la red contraria y proporcionó a su bando el único tanto.
En los minutos restantes del partido los forwards rosarinos atacaron y aun cuando en varias ocasiones estuvieron a punto de igualar las posiciones en el score, no lo consiguieron debido a la falta de decisión en los momentos finales.
Cuando anunció el juez el fin del partido, el resultado era favorable a Racing por un goal contra cero.

PARTIDOS AMISTOSOS PARA MAÑANA

En el campo de deportes que el club atlético Atlanta posee en el Parque Chacabuco, se jugará mañana un partido amistoso entre dos equipos combinados con jugadores que en la temporada de la Federación Argentina, han intervenido representando a los clubs Independiente, Hispano Argentino, Kimberley, Atlanta y Defensores de Belgrano.
El partido dará comienzo a las 3.30 de la tarde, y los bandos estarán así representados:
Blancos—J. Demergazi (Atlanta); J. Ferro (Independiente) y C. Cermesoni (Atlanta); J. Cánepa, E. Sando (capitán) y S. Dibuglio (Independiente); E. Fourcade (Defensores de Belgrano), E. Zavaleta, N. Capeletti (Independiente), E. Fernández y C. Cazenave (Atlanta).
Rojos—A. Caballero (capitán, Hispano Argentino); J. Molinari y A. Sacco; J. Cortella (Defensores de Belgrano), S. Pardo y L. Aquila; E. Carabelli (Hispano Argentino), P. Bolde (Kimberley), J. Monconill, A. López (Hispano Argentino) y J. Bertrand (Kimberley).
Suplentes: A. Marín, S. García (Independiente), E. Martín, M. Winter (Hispano Argentino), J. Pollini, H. Rivas (Atlanta), E. Conch, J. Pianaroli, G. Gergetti (Kimberley), R. Rodríguez, J. Puricelli (Defensores de Belgrano).
Actuará de juez el aficionado señor Calixto Gardi.
—River Plate contra Huracán—Se jugará en el field situado en la esquina de las calles Chiclana y avenida La Plata, a las 4 de la tarde.
Team de River Plate: Isola; Chiappo y Lanata; Peruzzi, García y Elli; Fraga, Martín, Penney, Gianetto y Siprisini.

DE MENDOZA

FEDERACION MENDOCINA DE FOOTBALL

(Por telégrafo)

Mendoza, Diciembre 6—Los partidos jugados hoy en esta ciudad por los diversos campeonatos de la Federación Mendocina de Football, dieron los siguientes resultados:
Independiente contra Sportivo Mendoza, (primera división). Venció Independiente por seis goals contra uno.
—Nacional contra Independiente (segunda división). Venció Nacional por cuatro goals contra dos.
—Unión contra Nacional (tercera división). Venció Unión por un goal contra cero.
—Wanderers contra Independiente (tercera división). Venció Wanderers por cuatro goals contra uno.

DE MONTEVIDEO

NACIONAL CONTRA PEÑAROL—VENCEDOR NACIONAL POR UN GOAL CONTRA CERO.

(Por telégrafo)

Montevideo, Diciembre 6 — Por el campeonato de honor y ante un público no menor de 6.000 aficionados, se jugó esta tarde, en la cancha del Parque Central, el partido entre los primeros cuadros de los clubs Nacional y Peñarol.
A las órdenes del juez Bordabehere, se alistaron los equipos, que estaban formados por los siguientes aficionados:
Nacional: Demarchi; Castellino y Fuggini; Benzini, Porti y Olivieri, Lázaro, Scarone, Gorla, Dacal y Brachi.
Peñarol: Desiderio; Granja y Varela, Silvio, Harley y Garibotti; Perusso, Gessuele, Pendibene, Pérez y Varela.
Ganador del sorteo de práctica, el capitán de Peñarol, optó por jugar durante el primer tiempo con el sol de frente.
A los 10 minutos de juego, Garibotti cometió un "foul" cerca del arco de Peñarol; el juez concedió el correspondiente puntapié penal que, tomado por Fuggini, fué convertido en goal por Porti, mediante un oportuno golpe de cabeza.
Este tanto, obtenido por el equipo de Nacional, le dió mayores bríos, y durante más de diez minutos el juego se desarrolló en las inmediaciones del arco de Peñarol.
En el segundo período el equipo de Peñarol reaccionó y actuó en la ofensiva mayor tiempo que su rival; pero la defensa de Nacional logró evitar la caída de su valla.
Terminó el partido con el triunfo de Nacional por un goal contra cero.
Con este triunfo queda el Club Nacional clasificado campeón de la Copa de Honor por la presente temporada.

TORNEO ATLETICO

CLUB K. D. T. ESTUDIANTES

En la cancha que el Club K. D. T. Estudiantes posee en Palermo se realizó ayer el torneo atlético de fin de año, cuyos resultados fueron lo siguientes:
Salto en alto, mayores — 1.o Emilio Coquet, 1.62 metros; 2.o Miguel O'Farrell; 3.o Juan C. Cruz; 4.o Hernán González.
Salto en alto, medianos — 1.o Ernesto O'Farrell, 1.50 metros; 2.o Máximo Castro; 3.o Roberto Belloni; 4.o Hugo Stunz.
Salto en alto, menores. — 1.o Tomás de Anchorena, 1.30 metros; 2.o Emilio Castro; 3.o Alberto Noailles; 4.o Miguel Cané.
Salto en altos, niños — 1.o Luis Cané, 1.10 metros; 2.o Esteban de Anchorena; 3.o José M. Rosa.
Salto en largo, mayores — 1.o Juan C. Cruz, 4.50 metros; 2.o Miguel O'Farrell; 3.o Emilio Coquet.
Salto en largo, medianos — 1.o Ernesto O'Farrell, 4.10 metros; 2.o Máximo Castro; 3.o Hugo Stunz.
Salto en largo, menores — 1.o Tomás de Anchorena, 4 metros; 2.o Emilio Castro; 3.o Alberto Noailles; 4.o Miguel Cané.
Salto en largo, niños — 1.o Esteban de Anchorena, 2.50 metros; 2.o Luis Cané.
Salto del caballo, mayores — 1.o Juan Carlos Cruz, 1.75 metros; 2.o Emilio Coquet; 3.o Hernán González; 4.o Miguel O'Farrell.
Salto del caballo, medianos. — 1.o Máximo Castro, 1.55 metros; 2.o Roberto Belloni; 3.o Ernesto O'Farrell; 4.o Hugo Stunz.
Salto del caballo, menores — 1.o Enrique González, 1.45 metros; 2.o Alberto Noailles; 3.o Roberto Coquet; 4.o Emilio Castro.
Torneo de tennis, mayores. — 1.o Adolfo Orma; 2.o Juan C. Cruz; 3.o Hernán González; 4.o Emilio Coquet.
Torneo de tennis, medianos. — 1.o Máximo Castro; 2.o Hugo Stunz, 3.o Ernesto O'Farrell; 4.o Roberto Belloni.
Torneo de tennis, menores, no terminó. Continuará el martes 8.
Torneo de croquet, mayores—1o. Miguel O'Farrell; 2o. Juan C. Cruz; 3o. Eduardo Luro; 4o. Adolfo Orma.
Torneo de croquet, medianos—1o. Máximo Castro; 2o. Diego Bosch; 3o. Ernesto O'Farrell, 4o. Roberto Belloni.
Torneo de croquet, menores — 1o. Emilio Castro, 2o. Tomás de Anchorena, 3o. Miguel Cané, 4o. Enrique González.
Torneo de volante, mayores. No terminó.
Torneo de volante medianos — 1o. Máximo Castro, 2o. Ernesto O'Farrell, 3o. Hugo Stunz, 4o. Roberto Belloni.
Torneo de volante menores—1o. Enrique González, 2o. Emilio Castro, 3o. Luis Luro, 4o. Horacio Luro.
Campeonato de tiro, mayores — 1o. Juan C. Cruz, 86 puntos; 2o. Hernán González, 3o. Samuel Bosch, 4o. Emilio Coquet y Miguel O'Farrell.
Campeonato de tiro, medianos—1o. Máximo Castro, 76 puntos, 2o. Diego Bosch, 3o. Ernesto O'Farrell, 4o. Roberto Belloni.
Campeonato de tiro, menores (menor distancia)—1o. Luis Luro, 93 puntos; 2o. Enrique González 85, 3o. Emilio Castro 7?, 4o. Horacio Luro.
Carrera de vallas—1o. Juan C. Cruz; 2o. Emilio Coquet, 3o. Eduardo Luro, 4o. Samuel Bosch.
Carrera de vallas, medianos — 1o. Diego Bosch, 2o. Ricardo Cranwell, 3o. Vicente Fidel López, 4o. Tomás de Anchorena.
Arrojar la pelota de cricket — 1o. Emilio Coquea, 2o. Samuel Bosch, 3o. Juan C. Cruz, 4o. Eduardo Luro.
Arrojar la pelota de cricket, medianos 1o. Máximo Castro, 2o. Ernesto O'Farrell, 3o. Roberto Belloni, 4o. Ricardo Cranwell.
Arrojar la pelota de cricket, menores. 1o. Enrique González, 2o. Roberto Coquet, 3o. Alberto Noailles, 4o. Emilio Castro.
Carrera llana, de 100 metros, mayores—1o. Emilio Coquet, 2o. Juan Carlos Cruz, 3o. Samuel Bosch, 4o. Miguel O'Farrell.
Carrera llana, 80 metros, medianos—1o. Diego Bosch, 2o. Vicente Fidel López, 3o. Roberto Belloni, 4o. Ricardo Cranwell.
Carrera llana, 60 metros, menores—1o. Tomás de Anchorena, 2o. Luis Luro, 3o. Emilio Castro, 4o. puesta entre Roberto Coquet y Horacio Luro.
Carrera llana, niños, 40 metros—1o. José María Rosa, 2o. Luis Cané, 3o. Esteban de Anchorena.
A más de estas prubas, se realizaron otras humorísticas, tales como la lucha a caballo, pintar el ojo al cerdo, carrera de los bollitos, las papas y de los paquetes y un partido de football de disfraz.
Por último, los niños Esteban de Anchorena y Ernesto O'Farrell hicieron varias exhibiciones de clavas y esgrima, bajo la dirección del maestro Juan Rossi.

PEDESTRE

SPORT CLUB BUENOS AIRES

Organizada por la comisión directiva del Sport Club Buenos Aires, se realizó ayer la carrera pedestre denominada "Circuito de la Capital" en la que se disputaba el premio "Automóvil y Sports".
A las 7.30 a. m., se presentaron a la raya los siguientes competidores: Antonio Cesti, del Sport Club Buenos Aires, Ernesto Motta, del Club Atlético Villa del Parque; José Entrecasas, Raimundo Vives y Andrés Valetto, del Club Pedestre Jorge Newbery; J. N. Hoffman, José Coronel, Manuel Martínez y José Paradiso, del Club Pedestre Argentino; José Lomazi, del Sporting Club Uruguayo; Alejandro Stellani, del Club Pedestre General Urquiza.
Dada la señal de partida, los aficionados que tomaban parte en la prueba, en compacto grupo, iniciaron la carrera. Pasaron por el primer punto de fiscalización, avenida Vértiz y Echeverría, en el siguiente orden: Paradiso, Valetto, Entrecasas, Lomazi, Stellani, Vives y Coronel, a corta distancia unos de otros y a 200 metros Sesti, Martínez, Motta y Hoffman.
Por la esquina de Provincias Unidas y Curapaligüé pasaron Entrecasas y Stellani en primer término: 300 metros después Paradiso: a 500 metros de los primeros, Valetto y Vives; más atrás, Lomazi, Martínez y Motta y muy distanciado, Hoffman.
En esta forma fué disgregándose el pelotón de salida.
Llegaron los corredores a la meta, en el siguiente orden:
Primero Alejandro Stellani, en 2 horas 2 minutos, 10 segundos, premio "Copa Automóvil y Sports".
Segundo José Entrecasas, en 2 horas, 4 minutos, 20 segundos, premio copa de plata y diploma.
Tercero Raimundo Vives, en 2 horas, 14 minutos, 30 segundos, premio medalla de vermeil y diploma.
Cuarto José Paradiso, en 2 horas, 18 minutos, premio medalla de vermeil y diploma.
Quinto Manuel Martínez, en 2 horas, 24 minutos, premio medalla de plata y diploma.
Sexto Andrés Valetto, en 2 horas, 43 minutos, premio medalla de plata y diploma.

PELOTA

CAMPEONATO INTERNACIONAL DE PELOTA A SARE

Esta noche a las 9 empezará en la cancha del Club de Gimnasia y Esgrima, el campeonato internacional de pelota a sare, en el que se disputa el trofeo "Frederik N. Martínez".
El primer partido se jugará entre los aficionados P. Olhagaray y G. Peyredongue, del Centro Basque Français, y R. Escurra y doctor Ricardo Curutchet del Club Floresta.
Luego jugarán Luis F. de Loyola y doctor Amadeo Spinetto, del Club de Gimnasia y Esgrima, contra Alfredo L. Capolini y Ricardo Burgos, del Club Atlético Sportivo Barracas.
El jurado será presidido por el doctor Ricardo C. Aldao, presidente del Club de Gimnasia y Esgrima.

CICLISMO

VELOZ CLUB ARGENTINO

En el recorrido Núñez-San Martín-Núñez se realizó ayer la carrera ciclista organizada por el Veloz Club Argentino. El resultado fué el siguiente:
Primero Emilio Roca, en 47 minutos, 15 segundos; segundo Alfredo Vilasón, en 49 minutos, 16 segundos; tercero Emilio Simiz, y cuarto Octavio Barbanente, en 52 minutos, 40 segundos.

TIRO A LA PALOMA

CLUB INTERNACIONAL DE CAZADORES

En el stand que el Club Internacional de Cazadores posee en Rivadavia se realizó ayer una fiesta deportiva de tiro a la paloma.
Se disputó el premio Ombú, en el que intervinieron 25 buenos tiradores y obtuvo el primer puesto con una serie de 8 palomas muertas en 8 disparos, el señor A. Tolomei, uno de los veteranos del deporte que cultiva y fomenta el Club Internacional de Cazadores; el segundo premio le correspondió al señor V. Fogil, y el tercero a J. Badano.
Premio Tala—El primero y segundo premio fueron divididos entre S. Battistoni y De Giacomi; tercero J. A. Sanguinetti.
En las diferentes pollas disputadas resultaron vencedores L. V. Ruiz, V. Fogil y J. Badano.

PERIODISMO

EL SEMANARIO, de esta capital — Ha reaparecido bajo una nueva dirección "El Semanario", órgano social, literario y noticioso, que se publica en la zona Oeste de esta ciudad. Agradecemos el gentil saludo del colega y se lo retribuimos.
LA PROVINCIA, de Paraná—Ha reaparecido en la ciudad del Paraná el antiguo diario "La Provincia", dirigido por viejos periodistas ventajosamente conocidos, que han de saber imprimir un impulso vigoroso al colega. Retribuimos el cortés saludo del órgano entrerriano.
LA LID — Es el título de un semanario festivo, literario, social y de actualidades, cuyo primer número acaba de aparecer en esta capital.

SOCIEDADES Y CIRCULOS

LAGO DI COMO — Con numerosa concurrencia se realizó anoche el baile que esta sociedad ofreció, en su local social, a las familias de sus numerosos asociados.
Buen número de parejas danzaron con entusiasmo. Hubo una selecta orquesta.
MARGHERITA DI SAVOIA — De acuerdo con un selecto programa literario y musical, la sociedad Margherita di Savoia realizó ayer, por la tarde, una interesante fiesta infantil en sus salones sociales de la calle Independencia.
Asistieron a este acto numerosas familias.

BIBLIOGRAFIA

ENTRETELONES DE LA ESCUELA PRIMARIA — La señorita Victorina Malharro, profesora en las escuelas públicas de esta capital, ha publicado un libro con el título "Entretelones de la Escuela Primaria", y dedicado a los maestros de buen sentido y buena voluntad, y a todas las personas interesadas en el adelanto de la educación común.
La señorita Malharro revélase una escritora de pensamiento vigoroso. Su estilo es fácil y espontáneo; pero lo que más sucede es la energía, la altivez de sus juicios. No se ve trabada por esa red vulgar de consideraciones que son más bien confabulaciones profesionales: lanza sus grandes voces al aire, desde alta tribuna, con la autoridad de todos los que hablan sinceramente, sin miedo y sin ofensa.
Los maestros y los ciudadanos leerán con provecho ese pequeño libro en su forma que contiene las más grandes verdades acerca de la escuela y de los maestros, y de todos los que sin verdadera preparación, creen llevar a ella una idea, cuando sólo llévanle una hipocresía o una ridiculez.
Es este un libro llamado a ser citado muchas veces cuando se estudie el estado de la escuela argentina.
ENFERMEDAD DE ADDISON —Este es el tema de la tesis presentada a la Facultad de Medicina de Córdoba, para optar al grado de doctor en medicina y cirugía, por el señor Manuel I. Gómez Se trata de un estudio meditado y erudito, auspicioso para el nuevo facultativo.
MUSICA — El señor Albérico Spátola, autor de diversos tangos, ha publicado un nuevo trabajo de ese género, titulado "14".
EL CONQUISTADOR—Acaba de llegar de Italia, impreso, el bonito tango cuyo título encabeza estas líneas, del que es autor el compositor argentino señor Alejandro R. Cánepa.
PUBLICACIONES RECIBIDAS—Revista de la Universidad de Buenos Aires, número 109; Revista del Círculo Médico Argentino y Centro Estudiantes de Medicina, número 158; Estudios, número 42, La Prensa Médica Argentina, número 18; El Cruzado, número 578; The Southern Cross, número 2044; Central Argentine Railway Magazine, número 48; Adelante... los que quedan, número 19; La Pampa Argentina, número 285; L'Amico del Popolo, número 1.584; Caras y Caretas, número 844, Fray Mocho, número 136; La Ilustración Sudamericana, número 525, Revista Semanal de Agricultura y Ganadería, número 54; Boletín Industrial, números 1040 y 1041; Boletín de la Asociación Argentina de Electro Técnicos, número 2; Viator, número 102; La Defensa, número 246; Proyecto de Presupuesto General de la Provincia de Buenos Aires para 1915; Nueva Vida, de Lomas de Zamora, número 199; Revista Comercial, de San Martín, provincia de Buenos Aires, número 11; Boletín Oficial de la Gobernación del Territorio Nacional de Misiones, número 50; Anales de Instrucción Primaria, de la Dirección General del ramo de la República Oriental del Uruguay, tomo XII; La Crónica Médica, de Lima; números 611, 612, 613 y 614; La Opinión Nacional, de Lima, número 19; Variedades, de Lima, números 344, 345, 346, 348, 349 y 350; Revista de la Universidad, de Teguelgalpa, número 8; Boletín Oficial de la Exposición Nacional de Panamá, de Panamá, número 3; Blanco y Negro, de Madrid, número 1.225.

NOTICIAS UNIVERSITARIAS

Facultad de Filosofía y Letras

EXAMENES DE TESIS

En la Facultad de Filosofía y Letras se reunirán hoy a las 9 a. m. y a las 4.30 p. m., las mesas examinadoras de tesis en ciencias filosóficas y la de letras.

OBSERVACIONES METEOROLOGICAS

Instalación especial de LA PRENSA

Termómetro		Barómetro
A las 3 a. m. hoy: 22.0		A las 3 a. m. hoy: 750 7
Ayer 6 a. m. 22.0		Ayer 6 a. m. 754.0
12 m. 26.0	A las 3 a. m. de hoy: VIENTO N.	12 m. 753 0
6 p. m. 23.0	CIELO Nublado. SOL Sale: 4.18 a. m. Se pone: 6.38 p. m.	6 p. m. 751.0
12 p. m. 23.0	LUNA Sale: 10.46 p. m. Se pone: 8.19 a. m.	12 p. m. 752.0

Fué el de ayer un día cálido y húmedo, con lluvias intermitentes y de pesada atmósfera.
Dirección y velocidad del viento: SE, NO y N., con una velocidad media de 3 kilómetros por hora. A las 12 de la noche soplaba viento N.
Humedad: 90.
Universidad nacional de La Plata—Datos de las 7 a. m.—Presión atmosférica: a cero grado y al nivel del mar, 753.95; temperatura, 21.8; humedad relativa, 89 por ciento; tensión del vapor de agua, 17.25 mm.; viento: dirección, S.; velocidad por hora, 8 kilómetros.
Datos de las 2 p. m.—Presión atmosférica: a cero grado y al nivel del mar, 752.89 mm.; temperatura, 24.4; humedad relativa, 78 por ciento; tensión del vapor de agua, 17.86 mm.; viento: dirección, SE; velocidad por hora, 6 kilómetros.

Informes de la Oficina Meteorológica Argentina:

CAPITAL FEDERAL

Ayer llovió en Barras 19 milímetros, Flores 19, Oficina del ferrocarril Central Argentino 22, oficina del ferrocarril al Pacífico 22, plaza Constitución 21.

BUENOS AIRES

Acosta M. 2 milímetros, Achupallas 6, Almirante Brown 15, Altamira 2, Alvarez Conte 27, Amalia 11, Anasagasti 5, Arenales 33, Arenaza 3, Arroyo Fermín 29, Arroyo Dulce 13, Ascensión 27, Atalaya 21, Avellaneda 14, Badano 7, Báez Ramón 1, Baza 7, Barra J. E. 27, Bavio 21, Beguiero 25, Biaux R. 6, Boca Carabelas 32, Bragado 3, Buchanan 20, Calomuta 1, Campana 10, Canning 26, Cañuelas 24, Capilla del Señor 19, Capitán Sarmiento 1, Carabelas 2, Carlos Keen 4, Carmen de Areco 14, Castelli 3, Catán 18, Colón 25, Cooper 6, Coronel Bradsen 2, Coronel Isleño 1, Cuarteles Carb. 5, Chacabuco 8, Chajá 7, Chancal 1, Chascomús 13, Del Carril 2, Dolores 6, Durañona 9, Dussaud 9, Empalme Lobos 10, Energía 11, Ensenada 21, Ernestina 4, Escobar 3, Espora 3, Esquina Negra 26, E. Luca 23, Echeverry 10, Fernández J. M. 2, Fernández M. S. Ferré 1, F. Olavarría 8, F. Victorica 32, General Llorente 15, García J. M. 9, General Belgrano 4, General Conesa 23, General Lavalle 33, General Madariaga 14, General Paz 1, General Pinto 3, General Sarmiento 19, Germania 6, Gil 1, Giles 4, Gnecco 16, Gobernador Arias 17, C. Chavez 6, Gorchs 1, Gorostiaga 3, Gouin 5, Gowland 2, Goyeneche 17, Guaminí 1, Haedo 15, Huergo P. 3, Ibáñez 11, Inocencio Sosa 16, Jáuregui 13, Juancho 16, Junín 1, Kilómetro 98 C. G. B. A. 3, Kilómetro 440 20, Krabbe 1, Lanús 20, Larrea 3, Lastre 5, La Colina 5, La Limpia 7, La Pinta 4, La Placeta 3, La Plata 26, La Verde 3, Las Armas 1, La Heras 25, Las Rosas 5, Las Juanitas 19, Líbano 4, Lincoln 3, Lomas de Zamora 18, Los Angeles 3, Los Callejones 4, Luján 11, Maceo 17, Magdalena 20, Magnano 26, Marcos Paz 16, Mar del Plata 4, Martín García 21, Macel 21, Mechita 2, Medalland 1, Mercedes 4, Merlo 16, Meridiano V 23, Mira Pampa 7, Monte 19, Monsalvo 2, Montenuevo 20, Monteverde 13, Moquehuá 19, Moreno 6, Morón 14, Mulcahy 10, Navarro 4, Necochea 2, 9 de Julio 10, Obligado 3, Olivera 7, Olivos 21, Ojea 14, Palantalén 2, Paraná Mini 24, Passo 8, Pedro Gámez 18, Pergamino 27, Pieres 4, Pilar 24, Pinzón 2, Pipina 16, Plá 7, Lomer 7, Pontevedra 6, Polvaredas 24, Presidente Quintana 2, Quilmes 32, Ranchos 1, Rivadavia 12, Rodríguez 16, Rojas 46, Roosevelt 6, Sadillo 11, Salto 1, Salvador María 1, Salliqueló 1, San Antonio 2, San Eladio 3, San Emilio 10, San Fernando 21, San Isidro 19, San Justo 16, San Martín 16, San Miguel 17, San Nicolás 18, San Vicente 2, Santo Domingo 2, Segurola 4, Sol de Mayo 2, Sojo 18, Suipacha 61, Tapiales 6, Tejedor C. 43, Temperley 13, Tigre 15, Tuyutí 7, Udaondo 5, Ugarte Gobernador 2, Uribelarrea 8, Varela F. 20, Vedia 8, Villalonga 4, Villa Sauze 3, Villa Sena 30, Villars 2, Zárate 21.

SANTA FE

Alvear D. 7 milímetros, Araya F. 19, Armstrong 2, Ataliva 5?, C. ... Gómez 2, Capivara 60, Ceres 77, Colastiné 11, Coronda 28, Clucellas 14, Crespo 33, Díaz 14, Elisa 3?, El Trébol 10, Emilia 44, Empalme 8, Esperanza 22, Felicia 54, Fortín Tostado 5, Garabato 43, Garibaldi 8, Gálvez 1, Gessler 57, Guaycurú 12, Helvecia 21, Humboldt 24, Ibarlucea 15, Irigoyen 1, Josefina 18, Lanteri 25, La Pelada 71, Las Rosas 22, Las Toscas 41, Malabrigo 9, María Juana 2, María Luisa 74, Matilde 2, Moniigotes 43, Mocoví 5, Nelson 16, Pilar 17, Palacio 29, Providencia 40, Puerto S. Martín 20, Rafaela 13, Reconquista 29, Rincón 12, Romang 35, Rufino 15, Rueda 11, Saladero Cabal 22, Sa Pereira 2, S. Carlos (Cent.) 6, San Cristóbal 61, San Jenaro 6, S. Jerónimo N. 2, San Javier 55, San José 35, San Justo 58, Santa Fe 1, Soledad 45, Sunchales 11, Tartagal 31, Humberto I 79, Urquiza 11, Venado Tuerto 3, Vera 9, Videla 80, Villa Trinidad 25.

ENTRE RIOS

Alcaraz 45 milímetros, Centenario 34, Concordia 5?, Crespo 7, Elisa 2, El Aguará 60, El Rosario 6, González L. 4, Gualeguay 23, Gualeguaychú 12, Guayquiraró 37, Holt 25, Jubileo 3, La Mula 20, La Paz 58, Las Moscas 43, Lazo 7, Médanos 10, Nogoyá 10, Paraná 8, Pueblo Brugo 23, Quebracho 57, Rosario Tala 14, San Gustavo 29, San José 67, Santa Elena 42, Sola 2, Tabossi 2, Urdinarrain 11, Uruguay 12, Victoria 14, Villaguay 57.

CORRIENTES

Bella Vista 64 milímetros, Bompland 2, Concepción 49, Corrientes 20, Chavarría 55, Derqui 6, Empedrado 8, Esquina 54, Gral. Paz 6?, Goya 23, Itá-Ibaté 5, Libertad 2, Libres 12, Mercedes 46, Monte Caseros 13, P. de la Patria 49, Pueblo Julio 15, Puerto Goya 25, San Lorenzo 24, San Roque 64, Santa Lucía 2, Santo Tomé 24, Sauce 27.

CORDOBA

Alejandro 56, Alejo Ledesma 6, Alta Córdoba 13, Arroyo Algodón 24, Balgorria 7, Ballesteros 7, Bell Ville 6, Benguelea 10, Cabrera 6, Calera 7, Cañada Verde 1, Carrilobo 37, Córdoba 9, Corral de Bustos 6, Cruz 26, Chazón 45, Chuchil 4, Cintra 9, Dalmacio Vélez 4, Dolores 15, General Viamonte 13, Guatimozín 2, Huerta Grande 6, Inriville 18, Idiazábal 13, Laboulaye 3, Lagunillas 9, Laspiur 12, La Carlota 12, La Cautiva 8, La Cruz 14, La Cumbre 1, Las Liebres 4, Las Varas 23, Leones 18, Los Surgentes 26, Malagueño 35, Morrisón 6, Morteros 11, Oliva 18, Ordóñez 18, Pasco 2, Pilar 9, Playosa 22, Pozo del Molle 32, Posse 12, Q. Herrado 15, Reducción 70, Río Cuarto 30, Río Seco 36, Sampacho 7, San Francisco 5, S. Pedro 8, Alber 19, Santa Victoria 25, Tránsito San Justo 5, Varillas 10, Villa del Rosario 10, Villa María 5, Villa Moderna 1, Wáshington 2, Woodgate 10.

TUCUMAN

Paz Benj 14, Tucural 45.

SANTIAGO DEL ESTERO

Argentina 16.

SAN LUIS

Bagual 5, Col. Urdañiz 27, Fortuna 4, La Maroma 13, Quines 15, San Francisco 2, Unión 16, Villa Mercedes 1.

LA RIOJA

Chamical 2.

MENDOZA

Bowen 2, Canalejas 7, Carmensa 2, La Paz 6 milímetros.

CHACO

Barranqueras 32 milímetros, Benítez 27, Cardoso 19, Horquilla 6, La Sábana 16, Resistencia 26.

MISIONES

C. de la Sierra 36 milímetros, Posadas 12, Posadas Puerto 15.

PAMPA

General Uriburu 1, Rucanelo 4, Speluzzi 7.

SANTA CRUZ

Gallegos 2.

TIERRA DEL FUEGO

Año Nuevo 6, Ushuaia 9.

PREDICCION DEL TIEMPO

Cálculo del tiempo probable hasta las 8 p. m. de hoy, según la ofina meteorológica argentina:
Provincia de Buenos Aires — Sudoeste: bueno y temperatura en leve descenso.
Entre Ríos y Sur de Santa Fe—Bueno y fresco el lunes.
Corrientes y Norte de Santa Fe — Descenso de temperatura con truenos y lluvias.
Salta y Jujuy — Lluvias aisladas; temperatura en descenso.
Región mediterránea—Bueno y fresco el lunes.
Región andina — Idem, ídem.
Río Negro y Neuquén—Bueno; temperatura en leve descenso.
Chubut—Idem, ídem.
Santa Cruz—Bueno; poco cambio de temperatura.

TRIBUNALES

Estadística judicial comparada

El juez de paz de la sección 26ª ha enviado a la Cámara de lo Civil en turno la estadística del juzgado correspondiente al tercer trimestre del año en curso.
Comparadas las cifras de dicha estadística con las de los años anteriores, se evidencia la necesidad de proporcionar a la justicia elementos para desempeñar su misión en forma satisfactoria, pues la gran mayoría de los juzgados de la capital está excesivamente recargada de trabajo, como ocurre con el de la sección 26ª.
He aquí las cifras aludidas:
Existencia al 30 de Junio, 744; juicios iniciados: desalojos, 374; ordinarios, 145; ejecutivos, 152; informaciones 19.
Terminados, 371; otros juzgados, 43; en apelación, 15, total de expedientes tramitados, 1.005.
La labor que pesa sobre el juzgado consiste en el aumento de 311 por ciento sobre el total de expedientes que se iniciaron durante el mismo período del año 1909.
He aquí el movimiento de los tres trimestres de los siguientes años:
1909, 581; 1910, 617; 1911, 821; 1912, 948; 1913, 2.145; 1914, 1.806.
El juez hace presente que si bien el año 1913 arroja una entrada de 2145 expedientes, de esta cifra hay que descontar 673 juicios que, por autorización de la Cámara Segunda pasaron a este juzgado en razón de encontrarse acéfalo el cargo de titular de la sección 25ª, y quedó así reducida la entrada, durante los tres primeros trimestres del mencionado año, a 1472 expedientes.
—El mismo juez, que atiende el despacho de asuntos en la sección 25ª, comunicó a la Cámara la estadística de ese otro juzgado, que comprende el período 1º de Mayo a 30 de Septiembre.
Hela aquí:
En trámite el 1.o de Mayo, 892; entrados: ordinarios, 435; desalojos, 790; ejecutivos, 516; informaciones, 34; exhortos, 3.
Salidos: a otros juzgados, 97; al interesado, 22; en apelación, 40. Total de expedientes en trámite, 2.511.

Los oficios de los jueces

A nuestra redacción llegan a menudo quejas sobre la demora con que son contestados, por ciertas reparticiones públicas, los oficios enviados por jueces a los directores de ellas.
La mayor parte de las oficinas públicas remiten las respuestas en tiempo oportuno, porque comprenden que se trata de un servicio que llamaríamos público, ya que beneficia a cuantos se ven obligados a acudir a los tribunales como litigantes.
En cambio, otras las demoran, y lo que es más serio aun, no cumplen las órdenes judiciales cuando se trata de embargos de sueldos, sin recordar que una desobediencia de esa naturaleza está prevista y penada por la ley como desacato.
Un caso en que no se ha dado cumplimiento a una orden emanada del juez de lo civil doctor Repetto ocurrió hace poco. El Consejo Nacional de Educación tuvo un pleito con un constructor y se llegó a una transacción. Dispuesto por el juez el depósito de fondos, se dirigió en el mes de Septiembre último al Consejo, y éste no cumplió la orden, prolongando la tramitación del juicio, con daño para el interesado y con recargo de trabajo para el juzgado.

CENTROS SOCIALES

LAS FIESTAS DE AYER Y ANTEANOCHE

INTERESANTES REUNIONES

Animadísimas resultaron las fiestas realizadas por los centros y sociedades recreativas, durante la noche del sábado y ayer a la tarde, no obstante, haberse efectuado estas últimas en un día nublado y lluvioso. En algunas de ellas, se desarrollaron entretenidos programas teatrales que brindaron horas de ameno esparcimiento y alegre solaz a las numerosas personas asistentes.
CENTRO ESLAVA — Con ocasión de su cuarto aniversario social, este centro realizó anteanoche una interesante fiesta en los salones de la sociedad La Argentina. La numerosa concurrencia tuvo ocasión de aplaudir el interesante programa desarrollado.
Terminó la velada con un animado baile familiar. Una selecta orquesta de señoritas estaba instalada en un palco, en el centro del salón.
CIRCULO BUENOS AIRES — Como todas las reuniones ofrecidas por este círculo la realizada anteanoche mereció los aplausos de las numerosas familias que concurrieron a los salones de la sociedad Lago di Como, local de la fiesta.
Una numerosa orquesta amenizó la reunión.
CENTRO LEONES DE BUENOS AIRES — Ante una sala muy concurrida, esta sociedad efectuó anteanoche una velada artística seguida de baile familiar en el salón de la Casa Suiza.
Prestaron su concurso los artistas del teatro de la Avenida, Virginia Trujillo y Juanito Fernández y los señores Rovira y Marcelino Fernández, con interesantes números. El cuadro social representó con acierto las obras "Los primos" y "El susto de la condesa".
Terminó la fiesta con un baile de familias.
CENTRO ASTURIANO VILLAMIL— En el Orfeón Español, este centro ofreció una función y baile de gala, el sábado por la noche.
Fué interpretado un entretenido programa y después se inició entre las familias concurrentes un baile que se prolongó con animación.
CENTRO RIOJANO ESPAÑOL—Ofreció anteanoche un baile familiar en el local de la sociedad Unione e Benevolenza.
Al compás de una buena orquesta, muchas parejas danzaron con entusiasmo hasta el amanecer.
CABALLEROS CLUB — De acuerdo con un entretenido programa en el que figuraban las obras "El asistente", "Honradez" y "La embajada", el centro Caballeros Club ofreció anteanoche a sus relaciones una interesante función, en el local de la sociedad Les Enfants de Beranger.
Terminado el espectáculo, se inció un baile muy animado.
LA PAMPA ARGENTINA — En honor del maestro de hipnotismo, Constantino Figueiredo, la asociación La Pampa Argentina realizó anteanoche una velada teatral en el local de la Mariano Moreno.
Se representó con discreción el drama nacional "Mi ahijado el doctor" y hubo, además, agradables números a cargo del señor Figueiredo y de la niñita Rosa Lasagna, y cantos y dúos nacionales por los payadores José Betinotti y Ambrosio Río.
Después del espectáculo se efectuó un baile familiar, amenizado por una buena orquesta.
PRO ARTE—Dió motivo a una lucida reunión familiar la función y baile que esta sociedad recreativa ofreció el sábado por la noche a sus numerosas relaciones, en el local de la Colonia Italiana.
Después de desarrollarse acertadamente un interesante programa, la concurrencia inició un baile de familias, que se mantuvo con entusiasmo.
SOMOS LOS QUE SOMOS—Animado resultó el baile familiar que este centro realizó anteanoche, en el salón de la sociedad Nazionale Italiana. Asistió a esta reunión numerosa concurrencia.
HIJOS DEL PARTIDO DE VIVERO —A beneficio del fondo social, este centro dió anteanoche una función extraordinaria y baile de gala, en el local del Centro de Almaceneros.
El público aplaudió la interpretación dada a las obras "Olivilla" y "Las dos joyas de la casa" y los números de canto a cargo de las tonadilleras La Mancheguita y La Rosarito.
El señor Avelino Veloso leyó, en el trascurso de la velada, una poesía de que es autor.
Terminó la función con un baile familiar.
OTRAS FIESTAS — Merecen consignarse además, en atención a su buen desarrollo, las fiestas realizadas por los siguientes centros: Gloria a los vencedores del Arte, en el salón Margherita di Savoia; Delicias del Arte, en la Tipográfica Bonaerense; Los Diez Unidos de Pueyrredón, en el Operai Italiani de Villa Urquiza; Orfeón España, en la Española de Belgrano; cuadro Los 7 puros, en el salón Moldes 3159 y otras.

LAS FIESTAS DE AYER

TERPSICORE — Lucida resultó la fiesta diurna efectuada ayer por esta sociedad, en el local del Centro de Almaceneros.
CARAS Y CARETAS — A una amena reunión dió motivo la tertulia familiar ofrecida en el local de la Colonia Italiana por este centro, ayer por la tarde.
CENTRO ARTISTICO ARGENTINO— Los salones del Orfeón Español se vieron ayer muy concurridos con ocasión del baile diurno efectuado por este centro.
ILUSTRACION IBERICA — Se bailó con entusiasmo ayer por la tarde, en el local de la Nazionale Italiana, durante el baile realizado por la sociedad Ilustración Ibérica.
LOS INMORTALES — Muchas parejas participaron de la fiesta diurna que este centro dió ayer, en la Unione e Benevolenza.
GLOBO DEL PLATA Y UNIDOS DE CORUÑA—Estos dos centros realizaron ayer, en confraternidad, una agradable reunión de familias, en los salones de la sociedad Les Enfants de Beranger.
CIRCULO LIBERTAD — Muy animado resultó el baile que este centro dió ayer, en la XX Settembre.
TOME Y TRAIGA — Con buen éxito se realizó la fiesta familiar ofrecida ayer por la tarde, por este centro, en el local de la Sociedad Española de Belgrano.
CENTRO PROGRESISTA DE PINEYRO—En sus salones sociales, este centro realizó ayer un baile que se vió muy animado.
4 DE FEBRERO — Mucho entusiasmo reinó durante la fiesta que este centro realizó ayer, en el salón Patria e Lavoro.
DEFENSORES DE MALDONADO — En el salón Moldes 2159, esta sociedad efectuó ayer un baile familiar que alcanzó lucidas proporciones.
CABALLEROS DE LA LUNA — Esta noche a las 9, este centro dará una función y baile, en el local de la Colonia Italiana. Paraná 555. Figuran en el programa las obras "Los mártires", "Roncar despierto" y "Demencia".

CULTO CATOLICO

Hijas de María — Sagrada Familia— La Piedad—Belgrano — San Nicolás de Bari — San Miguel Arcángel — Cuarenta horas.

Las Hijas de María del Colegio del Niño Jesús celebrarán la fiesta de la Inmaculada con una misa cantada que se efectuará a las 9 a. m., terminada la cual habrá bendición y recepción de nuevas congregantes. Durante este último acto, la señorita Norberta Allende cantará el Ave María, de Mercadante, acompañada al violín por la señorita Marta Bugnot.
—En el templo de la Sagrada Familia, mañana habrá misas a las 6.30, 8 y 9 a. m. En la misa de 8 comulgarán las niñas de la primera comunión y las congregaciones del Coro de María y del Apostolado de la Oración. Predicará el presbítero Nicasio Pérez.
Por la tarde, a las 3.30, habrá rosario, letanías cantadas y bendición con el Sacramento.
—Mañana, en la iglesia de la Piedad, a las 8 a. m., se realizará una misa de comunión general, en la que tomarán parte los niños y niñas que, preparados por la asociación de la Doctrina Cristiana, hicieron su primera comunión el 22 del mes próximo pasado; a las 10, misa solemne con panegírico de la Inmaculada por el presbítero Juan Valverde; a las 6 p. m., rosario, letanías cantadas y bendición con el Sacramento.
—En la parroquia de Belgrano hoy serán oídas confesiones durante el día. Por la tarde, a las 5.30, habrá mes de María y vísperas solemnes de la Inmaculada.
—En el templo San Nicolás de Bari, con motivo de los cultos patronales hoy habrá comunión general del Apostolado de la Oración a las 8.30 a. m.; a las 10, misa cantada y sermón por el presbítero Juan Valverde.
—En la iglesia de San Miguel Arcángel, mañana habrá misas desde las 6 a. m. hasta la 1 p. m. A las 8 a. m., misa de comunión general para las congregaciones y fieles de la parroquia, que celebrará el canónigo de Andrea. Durante la misa se cantarán trozos de música sagrada.
Por la tarde, a las 5.30, rezo del rosario, procesión por el interior del templo y bendición solemne. El sermón estará a cargo del canónigo de Andrea, cura rector de la parroquia.
La parte musical será desempeñada por un grupo de niños del colegio Santa Filomena, que cantará las letanías a dos voces.
—Cuarenta horas—Nuestra Señora del Rosario, Bompland 1868.

INFORMACIONES UTILES

CALENDARIO

Calendario gregoriano—Diciembre 7— Festividad católica—Santos Ambrosio, obispo y doctor; Policarpio y Teodoro, mártires.
Idem ortodoxo—Noviembre 24.
Idem israelita—19 de Kislev de 5675.
Idem mahometano—19 de Moharem de 1333.

GRAMATICALES Y LEXICOGRAFICAS

El verbo "ver" se construye con las preposiciones "de", "con" y "por"; ver de hacer algo, ver con sus ojos, ver por un agujero. Como verbo activo recibe complemento directo, sin la preposición "a" si el complemento es nombre de persona determinada, como "veo al hombre" (persona conocida por mí), y sin preposición, si la persona es desconocida, como "veo un hombre". También se usa la preposición "a", cuando el objeto es nombre propio de persona persona determinada, como "veo al José."
—Se dice "jefe" y "jefa"; "sirviente" y "sirvienta".
—"Burgomaestre" es el primer magistrado municipal de algunas ciudades de Europa. Deriva del alemán "burg", ciudad, villa y "meister" magistrado.

FECHAS HISTORICAS

8 de Diciembre

1817—Tratado de concordia—Llegan a Buenos Aires los plenipotenciarios de Montevideo, para celebrar un tratado de concordia.
1829—Gobierno de Rosas—El coronel Rosas se hace cargo por primera vez del gobierno de Buenos Aires.
1876—Derrota de Alcaracito — Las tropas de López Jordán son derrotadas por Ayala, en Alcaracito (Entre Ríos).

BOLETIN DEL DIA

Fomento de Palermo

La sociedad de fomento General San Martín, de la circunscripción 17, ha solicitado de la Intendencia Municipal la instalación de una feria franca en la calle Triunvirato y Dorrego.

BOLSA, BANCA Y COMERCIO

RESUMEN DE LA SEMANA

Poco ha variado la situación comercial en el trascurso de la última semana, notándose una creciente expectativa por todo cuanto se relaciona con la nueva producción agrícola, ya que de sus resultados se espera un favorable cambio en la economía, así como una mejor era para los negocios en general.
Todo hace prever que los cereales tendrán fácil y bien remunerada colocación, de ahí que predomine un ambiente de franco optimismo, del cual son una prueba evidente los repetidos aumentos en las cotizaciones de los valores.
Con todo, las necesidades de moneda mantienen una abundante entrada y oferta de productos que constituyen un inconveniente para sostener los precios, pues los exportadores operan sin actividad, tanto más que el tonelaje disponible para los embarques se mantiene limitado.
Por otra parte, los fletes marítimos continúan en alza; un contrato por cargamento de cereales con destino a Holanda, llegó a realizarse a razón de 45 chelines por tonelada. Los cambios tienen un mercado tan irregular que implica otra dificultad para el mejor desenvolvimiento de los negocios; en los últimos días de la semana terminada el cambio telegráfico sobre Londres experimentó sensibles oscilaciones, para después quedar bien sostenido.
La exportación acusó 129.041 toneladas de cereales y 16.014 fardos de lanas. Con relación a las cifras de la semana precedente, hubo un aumento de 546 toneladas y 10.407 fardos en los respectivos embarques.
En cuanto al crédito comercial, tuvo en los Bancos mejor acogida; algunas instituciones han realizado descuentos por cantidades importantes. El Banco oficial, de acuerdo con las circunstancias, adoptó un temperamento beneficioso para el elemento productor, facultando a las sucursales para el adelanto de dinero con destino a la recolección de la cosecha.
Por efecto de las perspectivas y las facilidades que ofrece la colocación de dinero en títulos de renta, la Bolsa tuvo una semana de negocios más activos. Como la demanda concurrió nuevamente en un mercado con escasa oferta y en descubierto, las cotizaciones continuaron en franca alza, alcanzando los mejores precios la mayoría de los valores oficiales.
La cédula argentina subió 1 punto y 20 centavos, de 84.50 a 85.70, y la de primera serie, subió dos puntos y 40 centavos, de 80.60 a 83.
La serie H, subió medio punto, a 93 ex cupón, La serie K, subió 1 punto y medio de 80.50 a 82. La serie L, subió 2 puntos, de 93 a 95. La serie J, subió 3 puntos, de 85 a 88.
El Crédito Argentino de 1905, subió 1 punto y 5 centavos, a 79.60 ex cupón. Los bonos municipales de pavimentación, servicio trimestral, bajaron 3 puntos, de 67 a 64 y los de cupón semestral, subieron 30 centavos, de 66 a 66.30.
Los consolidados de la provincia de Buenos Aires, de 6 por ciento, tercera serie, subieron medio punto, de 73 a 73.50. El empréstito interno de conversión de la provincia de Buenos Aires, 2 1|2 por ciento, bajó medio punto, de 27 a 26.50. Las obligaciones del Banco de la Provincia, 5 por ciento, subieron 2 puntos, de 60 a 62.
Las acciones del Banco de Galicia, subieron medio punto, de 45.50 a 46. Las acciones del Mercado de Abasto Proveedor subieron 5 puntos, de 130 a 135. Las acciones a oro del frigorífico The Smithfield, bajaron 40 centavos, de 3.40 a 3.

VALOR DE LA PROPIEDAD

BRAVO BARROS Y CIA

Campo en el partido de Carlos Tejedor, a 3 leguas al Sur de la estación Hereford y a 4 al SO. de Encina, 1.500 hectáreas, en pesos 181.500, que equivale a pesos 121 la hectárea. Venta por orden judicial. Compradora Sociedad Crédito Territorial de Santa Fe.
Casa en Flores, calle San Eduardo 1863, con superficie de 363.56 metros cuadrados, en pesos 13.500, que equivale a pesos 37.13 el metro cuadrado. Venta por orden judicial. Comprador, señor Manuel Pérez.
Casa en Flores, Granaderos 622, de 8.66 metros de frente por 41 metros de fondo, en pesos 10.700 que equivale a pesos 30.14 el metro cuadrado. Venta por orden judicial. Comprador, señor Venancio López.
Casa Cayena 2172, de 8.66 metros de frente por 47.63 metros de fondo, pesos 6.800 que equivale a pesos 16.56 el metro cuadrado. Venta por orden judicial. Comprador, señor Agustín Abadie.
Casa en La Plata, calle 58 números 633 y 637, de planta baja y altos y terreno de 15 metros por 40, en pesos 15.350 que equivale a pesos 25.58 el metro cuadrado. Venta por orden judicial. Comprador, señor Carlos Betramegi.
Casa en Ferrari, con frente a las calles Paso y Alberti, compuesta de 40 metros por 29.35, en pesos 7.900 que equivale a pesos 6.97 el metro cuadrado. Venta por orden judicial. Compradores señores Luis y Martín Olhaborda.
Islas en San Fernando, con frente al arroyo Pacífico y próximas al Río Capitán, 42 hectáreas, 6 áreas, 11 centiáreas, a razón de pesos 201 la hectárea. Total, pesos 8.082.96. Venta por orden judicial. Comprador, señor D. S. Muller.
Terreno en Flores, calle Argerich entre Gaona y Dungenes, con una superficie de 405 metros cuadrados, a razón de pesos 3.33 el metro cuadrado. Total pesos 1350. Comprador, señor Assad Sabara.
Estas ventas importan la suma de pesos 243.182.96.

PERALTA MARTINEZ Y SERNA

Casa en Belgrano, Obligado 2352, en terreno de 10m86 por 38m97. Vendida en pesos 19.500 o sea a pesos 45.85 el metro cuadrado. Compradora señora Adela Porta.
Casa en Caballito, Hualfín 931 y 933, 8m66 por 17m38. Vendida en pesos 20.200, o sea pesos 136.03 el metro cuadrado. Comprador, señor Vicente Tagliaferro.
Dos casas y un terreno en San Martín, Calle Belgrano 427 a 439 comprendiendo un terreno de 26m55 por 30m75. Vendidos por orden judicial en un lote en pesos 19.000 lo que da un precio de pesos 23.28 para el metro cuadrado. Comprador señor Antonio S. Pissano.

RISSO PATRON Y CIA

Casa General Urquiza 759 y avenida Independencia. Mide 8.66 por 41.05, con casa a la calle y 6 departamentos. Vendida en pesos 58.500. Comprador, señor J. D. Santecchi.
Casa Castro 923 y Estados Unidos. Mide 8.66 por 30.31 con 5 dormitorios, comedor y dependencias. Vendida en pesos 25.000. Comprador, señor J. D. Santucchi.

GUERRICO Y WILLIAMS

Judicial, propiedad antigua, calle Moreno números 2010 y 2012, en terreno de 507.21 metros cuadrados. Vendida en pesos 42.000 sale el metro cuadrado a pesos 83. Comprador, señor Felipe Coppola (en comisión).
Propiedad Moreno números 2091, 93 y 95 de la misma sucesión, con una superficie de 211.18 metros cuadrados. Vendida en pesos 58.500, sale el metro cuadrado a pesos 277. Comprador, señor José Rava (en comisión). Suman estas ventas pesos 100.500.

GIMENEZ ZAPIOLA, PANELO Y CIA

Judicial, Doblas 1607 esquina Avelino Díaz 502 al 524. Superficie total de 286.20 m. c. Vendida en 18.500 pesos. Comprador, Eduardo Canevaro en comisión.
Propiedad Congreso 3125. Superficie total de 382.03 m. c. Vendida en pesos 10.500. Comprador Francisco Marchetotti.

LEONELLO BARTOLUCCI

Propiedad, calle Arengreen 1025, al señor Bernardo Loubiere, por pesos 6.600.

CARLOS OLMI

Ha vendido ayer judicialmente un terreno con edificio viejo, calle Bermejo número 640. Mide 7 metros 79 centímetros de frente por 34 metros 64 centímetros de fondo. Vendido en pesos 22.000. Comprador, señor Francisco Caggiano. Sale el metro cuadrado a pesos 82.

Confecciones para hombres

- EL MAS NOTABLE SURTIDO -
- LAS MAS ALTAS NOVEDADES -
LA CONFECCION MAS PERFECTA
LOS PRECIOS MAS BARATOS -

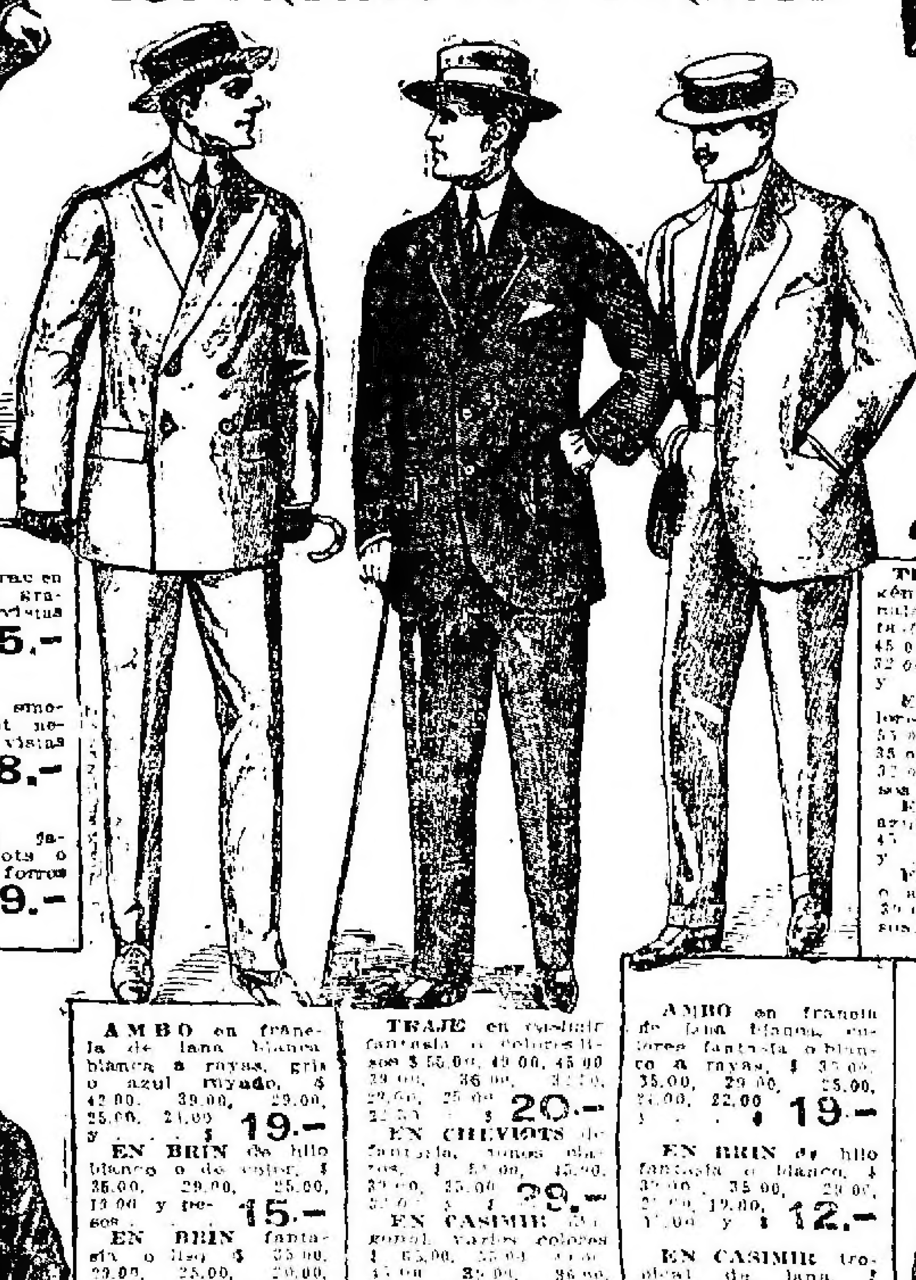

TRAJE de frac en cheviot negro a granito, forros y vistas de seda, a pesos . . . 85.—

TRAJES de smoking en cheviot negro, forro y vistas de seda a pesos . . . 68.—

TRAJES de jaquet en cheviots o sarga negra, forros de seda a pesos . . . 69.—

TRAJE de géneros diagonales o de fantasía, $ 55.00, 49.00, 45.00, 39.00, 35.00, 32.00, 29.00 y . . . $ 25.—
EN CHEVIOTS colores fantasía, $ 55.00, 45.00, 39.00, 35.00, 32.50, 32.00 y pesos . . . 29.—
EN CHEVIOTS azul o negro $ 45.00, 45.00, 39.00 y . . . $ 35.—
EN SARGA negra o azul $ 75.00, 45.00, 39.00 y pesos . . . 29.—

AMBO en franela de lana blanca a rayas, gris o azul rayado, $ 42.00, 39.00, 29.00, 25.00, 21.00 y . . . $ 19.—
EN BRIN de hilo blanco o de color, $ 35.00, 29.00, 25.00, 13.00 y pesos . . . 15.—
EN BRIN fantasía o liso $ 35.00, 29.00, 25.00, 20.00, 15.00, 15.00, 15.00 y $ 12.—

TRAJE en casimir fantasía o colores lisos $ 55.00, 49.00, 45.00, 39.00, 36.00, 32.00, 29.00, 25.00, 22.50 . . . $ 20.—
EN CHEVIOTS de fantasía, tonos claros, $ 55.00, 45.00, 39.00, 35.00 . . . $ 29.—
EN CASIMIR diagonal varios colores $ 65.00, 55.00, 45.00, 45.00, 35.00, 36.00, 35.00, 29.00 y . . . 22.50

AMBO en franela de lana blanca, colores fantasía o blanco a rayas, $ 35.00, 35.00, 29.00, 25.00, 25.00, 22.00 y . . . $ 19.—
EN BRIN de hilo fantasía o blanco, $ 39.00, 35.00, 29.00, 25.00, 19.00, 15.00 y . . . $ 12.—
EN CASIMIR tropical de lana, $ 45.00, 39.00 y . . . $ 29.—

A. CABEZAS
SARMIENTO 522 AL 562 BUENOS AIRES

TRAJE en casimir o cheviot fantasía $ 45.—
EN CHEVIOT sarga azul o negra, pesos 48.00 y . . . 45.—
EN CHEVIOT fondo gris a cuadritos $ 45.—

SACOS de brin blanco o crudo, varios modelos $ 6.50, 6.00, 6.50 y . . . $ 5.00
EN ALPACA o grano de oro, derechos o cruzados, $ 15.00, 12.00, 11.00, 10.50, 9.50, 9.50, 8.80 y . . . $ 7.50
PANTALONES de fantasía $ 18.00, 16.50, 16.00, 15.00, 14.00, 12.50, 11.00, 9.90, 8.60, 7.50, 6.80 y . . . $ 5.90
GUARDAPOLVOS de brin natural, plomo o gris, $ 12.50, 12.00, 8.50, 6.90 y pesos . . . 4.90
EN SEDA cruda $ 18.00 y . . . $ 16.—

TRAJE en género diagonal, gris, azul o negro, $ 55.00, 49.00, 45.00 y pesos . . . 39.—
EN CHEVIOT fantasía lisos o kaki de lana, $ 58.00, 55.00, 45.00, 45.00, 39.00 y . . . $ 35.—

UNA oferta especial para adquirir a precios bajos, ropa blanca e interior de calidad inmejorable.

Camiseria Boneteria

Camisas de percal, tela francesa en colores a rayas, gustos selectos, pechera negligé, con puños doblados; medidas del 34 al 44, pesos . . . 3.25

Camisas crimeas de zephyr color a rayas, gustos elegidos, con cuello volcado, pechera negligé, puños con ojales y botón; medidas del 35 al 48 . . . $ 3.25

Camisas de zephyr en colores inalterables, pechera a tablitas, sin puños o con puños, medidas del 34 al 46 . . . $ 3.75

Camisas blancas, pechera negligé de piqué con dos botones y puños mosqueteros también de piqué, cuerpo de madapolán francés, última moda; medidas del 34 al 46, pesos . . . 5.90

Camisones de tela «Gath & Chaves», aplicaciones de zephyr color unido, con cuello volcado, confeccionados con mucho esmero; medidas en números pares del 36 al 48 . . . $ 2.95

Calzoncillos de zephyr, colores firmes, gustos bonitos, fundillos reforzados, cinta y botón en los bajos; medidas de cintura desde 70 a 120 ctms. . . . $ 1.95

Calzoncillos de batista (Gros Roman), en gustos y colores de alta novedad, muy bien confeccionados, fundillos reforzados, cinta y botón en la botapierna; medidas de cintura de 70 a 120 ctms. . . . $ 3.50

Trajes Pyjamas de zephyr en colores a rayas inalterables, gustos selectos, saco con cuello derecho, dos bolsillos y botones de carozo, pantalón con botones, muy bien confeccionados . . . $ 4.90

Cuellos de hilo blanco extra, muy bien confeccionados, gran surtido de formas de última moda, medidas del 34 al 47, cada uno . . . $ 0.75

Cuellos negligé de piqué, doblados, puntas redondas, alto cinco centímetros, con ojalillos, pesos 0.90; los mismos de hilo blanco, pesos 0.75; de zephyr de color liso, sin ojalillos . . . $ 0.65

Camisetas tejido red, a rayas verticales, de hilo en color crema, $ 2.00

Camisetas de «Crêpe de Santé», blancas y en colores a rayas de fantasía, con mangas cortas . . . $ 2.70

Camisetas de «Crêpe de Santé», calidad superior, blancas y en colores de fantasía, con mangas cortas . . . $ 3.50

Camisetas de «Crêpe de Santé», de hilo y seda, en colores unidos; gris, crema, salmón, lila o beige . . . $ 5.90

Camisetas de hilo en colores, rayadas, calidad superior, artículo muy delgado; con mangas largas $ 3.50; con mangas cortas, $ 3.25

Camisetas de hilo blancas, caladas, con mangas cortas, de calidad muy fina . . . $ 3.50

Camisetas de hilo blancas, con rayas de seda, en color, gustos muy serios y de lujo . . . $ 6.50

Calzoncillos de la misma clase, haciendo juego, pesos . . . $ 7.50

Camisetas marca «Balbigran», en color crema, con cartera y mangas cortas . . . $ 2.70

Calzoncillos de la misma clase, haciendo juego, pesos . . . $ 3.25

Calcetines de alta novedad, en colores unidos, con cuchilla calada, reforzados, el par . . . $ 1.10

Calcetines de algodón y seda, reforzados, marca «Onix»; en todos los colores; precio excepcional, el par $ 0.80

Calcetines enteramente reforzados, en colores rayados, artículo muy fuerte, el par . . . $ 0.55

Calcetines de hilo y seda, en color unido de gran novedad, el par . . . $ 1.40

THE SOUTH AMERICAN STORES — BUENOS AIRES, LONDRES, PARIS.
GATH & CHAVES L.td
CASA CENTRAL: Cangallo y Florida

Doctor E. SISTO
Enfermedades internas y nerviosas. De 4 a 6 p. m. Avenida de Mayo 890. v31

J. BONANSEA
Cirujano dentista de las facultades de Bolonia y de Buenos Aires, calle MORENO 990. perm.

Dr. BAFICO Especialista en Piel, Secretas y Génito-Urinarias. Enfermedades de señoras. Ex Director del Sanatorio de Señoras y médico de sala del Hospital Rawson. Tucumán 719, de 2 a 7. v29dic

Dr. PACIFICO DIAZ
Especialista en enfermedades de la piel (de los Hospitales de Niños y del Militar). B. Mitre 1312. De 1 a 4 p. m. v1dic

Dr. E. S. ZEBALLOS
Ha trasladado su estudio de abogado a la calle Santa Fe 1206, y lo atiende personalmente.

Dr. PEDRO DEL PINO
Especialmente cirugía general y ginecología. ALSINA 451, de 2 a 4. U. T. 3193.

HERNIA Reducción garantida sin operación y sin molestia con el New Elastic Truss suave y eficaz, este aparato permite todo trabajo, no incomoda y asegura la curación progresiva de las hernias con rapidez y seguridad. S. Baer, especialista, 673, Sarmiento, 673 (1er. piso). De 9 a 11 a.m. y de 1 a 7.

Doctor M. KUTYN
Dentista norteamericano. Extracciones completamente sin dolor. Ultimos adelantos CERRITO 67, de 2 a 5 p. m. v31d

Dr. RUIZ GUTIERREZ
Médico director del Instituto Policlínico y especialista de las enfermedades secretas de ambos sexos y de la piel, matriz, vejiga, riñones, estómago, reumatismo y afecciones nerviosas. Curación rápida, segura y radical por un sistema especial. Aplicaciones eléctricas con nuevas y completas instalaciones. Rayos X. Aplicación del 606. CANGALLO 1680. Consultas de 9 a 12 m. y de 2 a 5 p. m.

Dr. LLAMES MASSINI
Profesor de partos de la Facultad de Medicina. Médico del consultorio de LA PRENSA. Jefe del servicio de partos del Hospital Fernández. Atiende especialmente enfermedades de señoras. VIAMONTE 834, de 3 a 5, menos los jueves.

CURATORIO POLICLINICO 914 y 606
CORDOBA 1246
Aplicación sin dolor del
Curaciones de enfermedades secretas por abonos de $ 20, 35 y 60. Consultorio económico nocturno para empleados y obreros a $ 2, de 8 a 10 de la noche. v31d

DR. MACKINTOSH
Especialista del hospital San Roque
SECRETAS, URINARIAS, SEÑORAS — Entre Ríos 258; de 4 a 7 p. m. v15

BARRERA LANGOSTA
Sistema Montaron
Unicos agentes: H. W. ROBERTS Co. ESMERALDA 31

DR. DESTEFANO Facultad de Medicina. Profesor supl. de la ma. Enfermedades del corazón, pulmones, estómago e hígado. Rayos X. De 2 a 4 p. m. SALTA 460. v16

Dr. Carlos Alberto Castaño
Jefe de clínica ginecológica de la Facultad de Medicina en el servicio del profesor Bazterrica. Médico del Hospital de Clínicas (sala 10). Especialista en enfermedades de señoras, vías urinarias y cirugía abdominal. Consultorio: Paraguay 727, de 2 a 5.

Dr. A. R. Zambrini
Jefe de clínica del servicio de nariz, garganta y oídos del hospital San Roque. Carlos Pellegrini 471, de 1 a 3 p. m.

Dr. TAVOLARO
606-914
SECRETAS Y DE LA PIEL
Dr. LOUSTALET
PULMON
REUMATISMO, PARALISIS, CIATICAS
RAYOS X. 9 a 11 - 3 a 6. CALLAO 158
v8

OIDO, NARIZ Y GARGANTA
Dr. A. MARTINI, de los hospitales de Turín y de Génova. Especialista en enfermedades de oído, nariz y garganta. (Hospital Italiano). Director del mismo servicio del Hospital Pedro Florito. Consultas de 2 a 5 p. m., ALSINA 1618. v27d

Profesor Dr. Agote
De la Facultad de Medicina. Médico jefe del Instituto Modelo de Clínica Médica de la Universidad de Buenos Aires. Hospital Rawson. Enfermedades internas y de los niños. H. trasladado su consultorio a Lavalle 1515, de 1.30 a 3.30. Examen con los rayos X. diariamente, menos los martes.

SECRETAS Y URINARIAS
Curación científica de la debilidad vital, estrecheces, vejiga y próstata. Doctor Torti. Piedras 457, de 9 a 11, de 1 a 5 y de 7 a 8 p. m. 1p

J. EDELBERG
Dentista-cirujano. Dientes fijos, sin paladar. Operaciones sin dolor. Bernardo de Irigoyen 909. v31

ESTOMAGO, INTESTINO, HIGADO
Corazón y pulmones. Dr. A. Pasqualis-Politi. Del hosp. de Clínicas. Rayos X.— Corrientes 2226.— De 2 a 5 p. m. v30dic

Dr. FLORO LAVALLE
De regreso de Alemania, atiende enfermedades internas, especialmente estómago, intestinos y de la nutrición: (diabetes, gota, reumatismo y obesidad). CORDOBA 1331 de 2 a 4. — En el consultorio gratuito de LA PRENSA, miércoles de 9 a 10 a. m.

Dr. GRECO Profesor suplente de enfermedades de la piel y secretas y jefe de clínica de las mismas en la facultad de Medicina. Hospital San Roque. De 1 a 4. Esmeralda 577. 1p

Secretas - Urinarias - Piel
Dr. SARACENI
Especialista: Cura rápida de enfermedades secretas. Aplicación sin dolor
606 - 914
De 8 a 11 a. m. y de 1 a 9 p. m. Corrientes 1777 v31

Dr. Noceti
PROFESOR SUPLENTE
Enfermedades de los ojos y anteojos; de 1 a 4 p. m., MAIPU 535. perm.

ENFERMEDADES de los OJOS
Dr. RIVABELLA. — Director del servicio oculístico del Hospital Italiano de Buenos Aires. Diplomado especialista de oculística en las facultades de París y Turín. Lavalle 1312, de 3 a 5 p. m. v23d

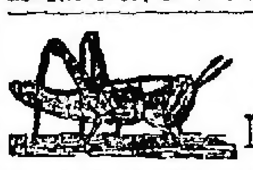

BARRERAS MONTARON
GARAY 2344 - BS. AS. v21d

URINARIAS Y SECRETAS
Dr. FERULANO, Prof. Univers. de Nápoles
Dr. MALVICINO, de Turín y París
606 - 914
de 8 a. m. a 10 de la noche, TUCUMAN 696 v19d

Dr. IZZO ESPECIALISTA. Enfermedades de los pulmones y corazón. Nuevo tratamiento de la tuberculosis, anemia y vicios de la sangre. Revisación con rayos X.—VICTORIA 1468. De 8 a 9 a. m. y de 1 a 3 p. m. v3

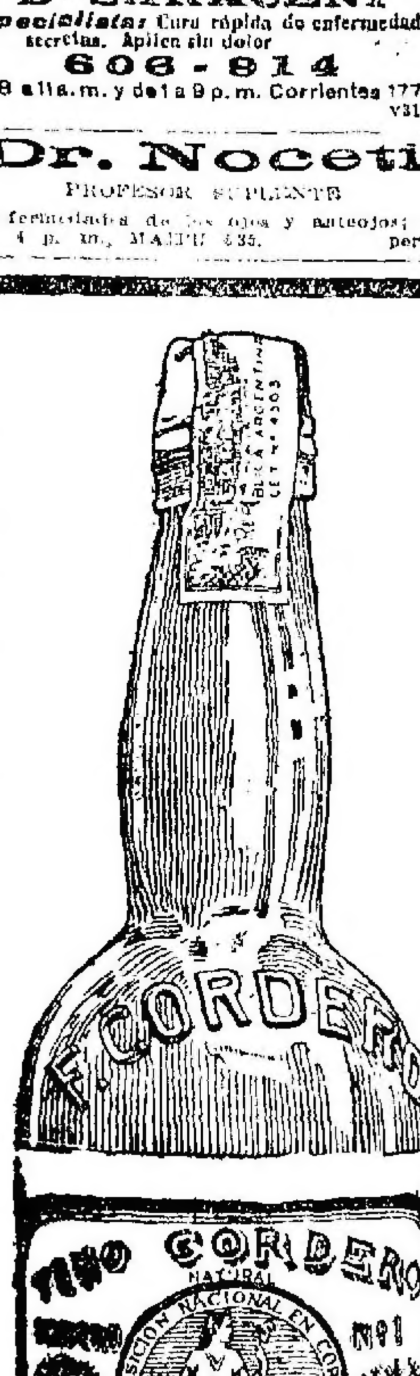

EN LAS FIESTAS DE
NAVIDAD y AÑO NUEVO
NO DEBE FALTAR

El exquisito y renombrado

VINO CORDERO
GENUINO

Pídase por su nombre en las
CONFITERIAS
y ALMACENES

Especial para
BANQUETES
CASAMIENTOS
BAUTIZOS

NAFTA "WICO"

Precio $ **5.80** por cajón
ENTREGADO A DOMICILIO EN BUENOS AIRES
CANTIDAD MINIMA 5 CAJONES

WEST INDIA OIL COMPANY
185 PASEO COLON 185

ARTRÍTICOS
DIABÉTICOS
HEPÁTICOS

Bebed en las Comidas

VICHY CÉLESTINS

ELIMINA EL ÁCIDO ÚRICO

Dr. C. ROBERTSON
Cirujano. De regreso de Norte América y Europa, atiende enfermedades de señoras, hombres y niños. TUCUMAN 529, de 2 a 4.

DR. JULIO DARNET Chacabuco 638 de 10 á 1
CLINICA MEDICA

Dr. ANGEL J. VILLA
Cirujano del Hospital Fernández (mujeres). Partos, enfermedades de señoras y cirugía abdominal. Consultas: lunes, miércoles y viernes, de 3 a 5. Otros días, a horas pedidas. Suipacha 362, 1er. piso. U. T. 800 (Libertad).

"LOS LUTOS"
Capas y tapados, última novedad
C. PELLEGRINI 445—U. T. 1673 (Libertad).

AVISOS FUNEBRES

SEPELIOS

REGINA S. VIUDA DE OLIVERO.—q. e. p. d.—Falleció el 6 de Diciembre de 1914.—Sus hijos Catalina O. de Sardi, Celestino, Jorge y Allegra O. de Gallimberti, su hermano Isaac Segre (ausente), sus hijos políticos Eduardo Sardi, Julio Gallimberti y Alda S. de Olivero, sus primos, hermanos Isaías Levi y Zefferina J. de Levi, sobrinos, nietos y demás deudos invitan a sus relaciones a acompañar los restos de la extinta al cementerio israelita de Liniers hoy lunes 7 de Diciembre a las 3 p. m. Casa mortuoria Cangallo 1225, Departamento 3, bajo. Se ruega no enviar coronas. El duelo se despedirá por tarjeta. Nota: carruajes en la empresa de Manuel Spallarossa y Hno., Corrientes 2180.

✝ ARTURO CASTAÑEDA VEGA.—q. e. p. d.—Falleció el 6 de Diciembre de 1914.—Su esposa Lucinda M. S. de Castañeda Vega; sus hijitos; sus hermanos Francisco, Julia C. V. de Carol y Ernestina C. V. de Sciurano; sus hermanas y hermanos políticos y demás deudos invitan a sus relaciones a acompañar los restos del extinto al cementerio del Norte, hoy lunes 7 a las 5 p. m. Casa mortuoria Río Bamba 953. Nota: Carruajes en la casa Mirás Hnos. y Cía.

✝ IRENE FERRANTI DE CENTRONE —q. e. p. d.—Falleció el 6 de Diciembre de 1914, confortada con los auxilios de la santa religión.—Su esposo José Centrone; sus hijos Antonia, Livia, Querubina, Renata y Porfirio; su señora madre Querubina F. de Decanini y Francisco Decanini; su señora madre política Antonia N. de Centrone (ausente); sus hermanos políticos Domingo Centrone, Angela S. de Centrone (ausentes), Vicente Centrone y Emilia B. de Centrone; sus tíos, sobrinos, primos y demás deudos invitan a sus relaciones a acompañar los restos de la extinta al cementerio del Oeste, hoy lunes 7 a las 9 a. m. Se ruega no enviar coronas. El duelo se despedirá por tarjeta. Casa mortuoria, México 1559. Nota: Carruajes en la casa Mirás Hnos. y Cía.

✝ VALENTINA DELFINO DE GUTTERO.—q. e. p. d.—Falleció el 6 de Diciembre de 1914, confortada con los auxilios de la santa religión.—Su esposo José Guttero; sus hijos (ausentes), hijas, hijos políticos, nietos, hermanos, hermanos políticos, sobrinos y demás deudos invitan a sus relaciones a acompañar los restos de la extinta al cementerio del Norte, hoy lunes 7 a las 4 p. m. Unica invitación. El duelo se despedirá por tarjeta. Se ruega no enviar coronas. Casa mortuoria, Salto 763. Nota: Carruajes en la empresa de E. A. Costa, Cabildo 1960-2583 y en la sucursal de Gral. Urquiza, Baunero 2720.

✝ RAMON JOSE BULA CONTRERAS.—q. e. p. d.—Falleció el 6 de Diciembre de 1914.—Sus padres Crisanto Bula y Leonor Contreras de Bula; sus abuelos Ramón Bula, Emilia Figueroa de Bula (presentes) y Generosa Valiñas de Contreras (ausente); sus tíos, Rita y Carmen Bula, Ricardo, Claudio, Emilia, Laura y Mercedes Contreras (ausentes) y demás deudos invitan a sus relaciones a acompañar los restos del extinto al cementerio del Oeste, hoy lunes 7 a las 5 p. m. El duelo se despedirá por tarjeta. Casa mortuoria, Sáenz Peña 926. Nota: Carruajes en la empresa de Imbarrno y Cía, Tacuarí 344 y sucursal Belgrano, Cabildo 1873.

✝ MARIA CASTELLETTO DE DAMONTE —q. e. p. d.—Falleció el 6 de Diciembre de 1914.—Sus hijos Juan, Teresa D. de Gianni, y José; sus hijos políticos Mariana Coturo de Damonte, Luis Gianni y Catalina C. de Damonte; sus nietos y demás deudos, invitan a sus relaciones a acompañar los restos de la extinta al cementerio de Flores, hoy lunes 7 a las 4.30 p. m. Unica invitación. El duelo se despedirá por tarjeta. Casa mortuoria, Rivadavia 5355. Se ruega no enviar coronas. Nota: Carruajes en la empresa de Luis Tarulla y Hno., Rivadavia 7274.

✝ PEDRO BIDEGAIN.—q. e. p. d.—Falleció el 6 de Diciembre de 1914, confortado con los auxilios de la santa religión y la bendición papal.—Sus hermanos Juan Bidegain, Juana B. de Cipullo, Paulina B. de Cortavarría y Elena B. de Escribano; sus hermanos políticos, sobrinos y demás deudos invitan a sus relaciones a acompañar los restos del extinto al cementerio de Flores, hoy lunes 7, a las 10 a. m. Unica invitación. El duelo se despedirá por tarjeta. Casa mortuoria, Boedo 171. Se ruega no enviar coronas. Nota: Carruajes en la empresa de Luis Tarulla y Hno., Rivadavia 7274.

✝ PATRICIO E. NALLY.—q. e. p. d.—Falleció el 6 de Diciembre de 1914.—Su señora madre María Vida de Nally; sus hermanas Ana Rosa y Margarita Paula y demás deudos invitan a sus relaciones a acompañar los restos del extinto al cementerio de Avellaneda, mañana martes 8 a las 9 a. m. Casa mortuoria, Suárez 138 (Avellaneda). Unica invitación.—Nota: Carruajes en la cochería Corradi.

✝ ANTONIO LUCHETTI.—q. e. p. d.—Falleció el 6 de Diciembre de 1914.—Su padre Antonio Luchetti, sus hermanos José, Herminia, Emilio, María, tías, primas y demás deudos invitan a sus relaciones a acompañar los restos del extinto al cementerio del Oeste hoy 7 de Diciembre a las 3 de la tarde. Casa mortuoria, Río Bamba número 1324. Nota: En la cochería Porteña, habrá carruajes hasta las 2.30 p. m.

(Los avisos fúnebres continúan en la página siguiente).

Banco Hipotecario Nacional
25 DE MAYO 245

CAPITAL

CASA — CALLE CAMARGO
número 952 (en tinta) al lado del 944 entre las de Serrano y Thames. N.o H.o 10646, serie C. H. A. 6 o|o. El Banco Hipotecario Nacional rematará en su local
EL LUNES 7 de Diciembre de 1914 a la 1 p. m. una casa ubicada en la calle Camargo número 952 (en tinta) al lado del número 944 entre las de Serrano y Thames, con un edificio compuesto de vestíbulo, 7 piezas, comedor, cocina, baño, w. c., galería de material y jardín al frente. Su terreno mide 8.66 metros de frente al NE., por 51.96 metros de fondo.
Base de venta, pesos 14.000
El comprador continuará haciendo el servicio de la hipoteca originaria de pesos 11.000, que reconoce la propiedad reducida hoy a pesos 10.644 con 237 milésimos y abonará en dinero el exceso sobre esta suma hasta el precio de compra. Los títulos pueden ser examinados en la oficina del Banco antes del remate. Verificado éste no habrá lugar a reclamo. Seña 5 o|o, Comisión 1 o|o, en dinero efectivo. Este remate se efectúa con sujeción a lo dispuesto en las leyes vigentes números 8172 y 9155. Por informes, ocurrir al Banco Hipotecario Nacional. Aviso iniciado en LA PRENSA el 23 de Noviembre de 1914.

PETIT HOTEL — CALLE
Junín número 687 esquina Viamonte sin número. N.o H.o 8499. Serie C. H. A. 6 por ciento. El Banco Hipotecario Nacional rematará en su local
EL LUNES 7 de Diciembre de 1914 a las 2 p. m. un petit hotel ubicado en la calle Junín número 687 esquina Viamonte s|n, con un edificio compuesto de subsuelo, piso principal, piso alto y azotea, con la siguiente distribución. Subsuelo, entrada independiente para servicio, tres piezas, baño, cocina, carbonera, sótano y escalera de servicio al piso principal compuesto de [illegible] y escalera de entrada hall, sala, antesala, comedor office, y escalera al piso alto compuesto de cinco piezas, dos baños, una piecita y escalera a la azotea que tiene un pequeño vestíbulo, tres piezas w. c., pileta para lavar y galería. Su terreno mide 13.423 metros de frente al N., por 9.526 metros de fondo, con lo poco más o menos que resulte entre muros.
Base de venta, pesos 41.000
El comprador continuará haciendo el servicio de la hipoteca originaria de pesos [illegible] que reconoce la propiedad reducida hoy a pesos 34.3[illegible] con [illegible] milésimos y abonará en dinero el exceso sobre esta suma hasta el precio de compra. Los títulos pueden ser examinados en la oficina del Banco antes del remate. Verificado éste no habrá lugar a reclamo. Seña 5 o|o, Comisión 1 o|o en dinero efectivo. Este remate se efectúa con sujeción a lo dispuesto en las leyes vigentes números 8172 y 9155. Por informes, ocurrir al Banco Hipotecario Nacional. Aviso iniciado en LA PRENSA el 23 de Noviembre de 1914.

POR EJECUCION JUDICIAL
Finca, calle Constitución números 3041|48 esquina a la de Oruro, N.o H.o 11521. Serie C. H. A. 6 o|o. El Banco Hipotecario Nacional rematará en su local
EL LUNES 14 de Diciembre de 1914, a las 2.30 p. m., una finca ubicada en la calle Constitución números 3041 y 3048 esquina a la de Oruro con la siguiente distribución: por el número 3041 portón de entrada al taller compuesto de escritorio, un galpón chico y otro grande de dos pisos y entresuelo; por el número 3048, una casa con jardín y verja al frente, vestíbulo, comedor, cuatro piezas, cocina, baño, w. c., dos piezas altas al frente, etc. Terreno mide: 13 metros 856 milímetros de frente al NE. sobre la calle Oruro; 11 metros 258 milímetros de frente al N. sobre la calle Constitución; 27 metros 22 milímetros en su contrafrente al S.; 16 metros 764 milímetros de fondo en el costado E. y 34 metros 931 milímetros en el del O., con lo poco más o menos que resulte.
Base de venta, pesos 41.000
El comprador continuará haciendo el servicio de la hipoteca originaria de pesos 35.000 que reconoce la propiedad, reducida hoy a pesos 34.070 con [illegible] milésimos y abonará en dinero el exceso sobre esta suma hasta el precio de compra. Los títulos pueden ser examinados en la oficina del Banco antes del remate. Verificado éste no habrá lugar a reclamo. Seña 5 o|o, Comisión 1 o|o en dinero efectivo. Este remate se efectúa con sujeción a lo dispuesto en las leyes vigentes números 8172 y 9155. Por informes, ocurrir al Banco Hipotecario Nacional. Aviso iniciado en LA PRENSA el 30 de Noviembre de 1914. n30

FINCA — CALLE GENERAL
Paz, números 2423, 2439, 2441 y 2443, entre las de Monroe y Blanco Encalada. N.o H.o 10183. Serie C. H. A. 6 o|o. El Banco Hipotecario Nacional, rematará en su local.
EL MIERCOLES 16 de Diciembre de 1914 a las 2.30 p. m. una finca ubicada en la calle General Paz, números 2423 (pintado), 2439, 2441 y 2443 con la siguiente distribución a saber: número 2423 (pintado), sala, ocho piezas, comedor, baño, cocina, una pieza de servicio, y dos piezas en los altos. Número 2439, sala, cuatro piezas, baño y cocina. Número 2441, corredor que da entrada a cuatro departamentos compuesto cada uno de tres piezas, baño, cocina, etc., y número 2443, sala, tres piezas, comedor, baño, cocina, etc., y en altos dos piezas de servicio. Mide su terreno 27 metros 711 milímetros de frente al SO. por 43.30 metros de fondo, o lo más o menos que resulte.
Base de venta, pesos 60.000
El comprador continuará haciendo el servicio de la hipoteca originaria de pesos 50.000 que reconoce la propiedad, reducida hoy a pesos 48.576 con 429 milésimos y abonará en dinero el exceso sobre esta suma hasta el precio de compra. Los títulos pueden ser examinados en la oficina del Banco antes del remate. Verificado éste no habrá lugar a reclamo. Seña 5 por ciento. Comisión 1 o|o en dinero efectivo. Este remate se efectúa con sujeción a lo dispuesto en las leyes vigentes números 8172 y 9155. Por informes, ocurrir al Banco Hipotecario Nacional. Aviso iniciado en LA PRENSA el 2 de Diciembre de 1914. d2

SUCURSAL LA PLATA

CHACRA EN EL PARTIDO
de Pehuajó, con superficie de 68 hectáreas, 21 áreas y 10 centiáreas. Préstamo N.o H.o 673.32[illegible], serie C. H. A. 6 o|o de pesos 7.500. El Banco Hipotecario Nacional rematará en el local de su sucursal establecida en la ciudad de La Plata, calle 51 número 52[illegible].
EL DIA JUEVES 10 de Diciembre de 1914, a las 2 p. m., dos fracciones de la chacra 483 y parte de la 557, ubicadas en el cuartel 14 del partido de Pehuajó, jurisdicción de la provincia de Buenos Aires, que forman parte del lote Y, del centro agrícola La Cooperativa Agrícola, que tienen las siguientes medidas y linderos, según título la primera fracción de la chacra 483 y la parte de la 557 tienen en conjunto 62 hectáreas, 38 áreas, 27 centiáreas y 50 decímetros cuadrados y lindan por el N., vía del ferrocarril del Oeste, en medio, con la chacra 50[illegible]; por el S., calle en medio, con la 558, siendo la extensión lineal de cada uno de estos dos rumbos de 873 metros 8.275 diez milésimos; por el E., linda con las chacras 484 y 574 calle en medio y por el O., con terreno de Pedro y doña Virginia Soldatti y Lazzarini, siendo la extensión lineal de cada uno de estos rumbos de 1.000 metros. Y la segunda fracción de la chacra 483, consta de 218 metros 6.285 diez milésimos de frente al Norte por 266 metros 528 milímetros de fondo, o sean 5 hectáreas, 82 áreas, 82 centiáreas y 60 decímetros cuadrados, lindando: por el primer rumbo línea férrea en medio con parte de las chacras 5[illegible]2 y 486, por el S., con terreno de doña Virginia Soldatti y Lazzarini; por el E., con parte de la misma chacra 483 del señor Brousset y por el O. calle en medio, con parte del centro agrícola, lote Z. La superficie total es de 68 hectáreas, 21 áreas, 10 centiáreas.
Base de venta pesos 11.000
El comprador continuará haciendo el servicio de la hipoteca originaria de pesos 7.500 que reconoce la propiedad, reducida hoy a pesos 7.11[illegible] con [illegible] milésimos y abonará en dinero el exceso sobre esta suma hasta el precio de compra. Los títulos pueden ser examinados en la oficina del Banco antes del remate. Verificado éste, no habrá lugar a reclamo. Seña 5 o|o y comisión 1 o|o que serán exigidas en efectivo en el acto del remate, el que se efectúa con sujeción a lo dispuesto en las leyes vigentes números 8172 y 9155. Por informes ocurrir al Banco Hipotecario Nacional (25 de Mayo 245, capital federal) o a su sucursal en La Plata. Aviso iniciado en LA PRENSA el 24 de Noviembre de 1914.

SUCURSAL CORDOPA

UN TERRENO Y CINCO CA-
sas en él edificadas, en la ciudad de Córdoba, prolongación del pueblo General Paz de este municipio. Préstamo H.o N.o 25[illegible] 14336, serie C. H. A. 6 o|o, de pesos 25.000. El Banco Hipotecario Nacional rematará en el local de su sucursal establecida en la ciudad de Córdoba, calle San Jerónimo esquina Chacabuco.
EL DIA LUNES 21 de Diciembre de 1914, a las 2 p. m., un terreno y cinco casas en él edificadas, ubicado en la prolongación del pueblo General Paz de este municipio, extremo Norte, compuesto de 30 metros de frente sobre la calle 45 (hoy bulevar Jerónimo Luis de Cabrera) por 50 metros de fondo y frente a la calle 14 (hoy Viamonte), lindando: al Norte y Oeste con las calles expresadas, respectivamente, al Este con los señores Hughes, Hotbram, Kettler y Materson y al Sur con los mismos señores.
Base de venta, pesos 26.500
El comprador continuará haciendo el servicio de la hipoteca originaria de pesos 25.000 que reconoce la propiedad, reducida hoy a pesos 24.336 con 355 milésimos y abonará en dinero el exceso sobre la deuda actual hasta el precio de compra. Igualmente cargará con la parte proporcional de la contribución directa, seguro y demás impuestos que hubiere. Los títulos pueden ser examinados en la oficina del Banco antes del remate. Verificado éste, no habrá lugar a reclamo. Seña 5 o|o y comisión 1 o|o, que serán exigidas en efectivo en el acto del remate, el que se efectúa con sujeción a lo dispuesto en las leyes vigentes números 8172 y 9155. Por informes ocurrir al Banco Hipotecario Nacional (25 de Mayo 245, capital federal) o su sucursal en Córdoba. Aviso iniciado en LA PRENSA, el 3 de Diciembre de 1914. d3

CHACRAS EN LA PROVIN-
cia de Córdoba, en la pedanía La Cautiva, departamento de Río IV. Préstamo N.o H.o 12.847, serie C. H. A. 6 o|o de pesos 25.000. El Banco Hipotecario Nacional rematará en el local de su sucursal en la ciudad de Córdoba, establecida en la calle San Jerónimo esquina Chacabuco.
EL DIA VIERNES 18 de Diciembre de 1914, a las 2 p. m., 1.o las chacras que en el plano oficial de la colonia Pueyrredón llevan los números 63 y 64 ubicadas en la pedanía La Cautiva, departamento Río IV, Jurisdicción de la provincia de Córdoba, las que unidas hacen una superficie de 200 hectáreas; lindando: al N., con los números 57 y 58 de Berazategui; al S., con los números 77 y 78; al E., con la número 65 y al O., con la 62 de Eugenio Zalazar; 2.o Las chacras que en el plano oficial de la colonia Pueyrredón, pedanía La Cautiva, departamento de Río IV, llevan los números 55, 56 y 65, las que unidas hacen 300 hectáreas; lindando: al N., con los números 45 y 46; al E., con los números 54 y 66 [illegible], con los 57 y 64 y al S. con los 66 y 76.
Base de venta, pesos 27.600
El comprador continuará haciendo el servicio de la hipoteca originaria de pesos 25.000 que reconoce la propiedad, reducida hoy a pesos 23.567 con 015 milésimos y abonará en dinero el exceso sobre esta suma hasta el precio de compra. Igualmente cargará con la parte proporcional de la contribución directa e impuestos que adeudaren. Los títulos pueden ser examinados en la oficina del Banco antes del remate. Verificado éste no habrá lugar a reclamo. Seña 5 o|o y comisión 1 o|o que serán exigidas en efectivo en el acto del remate, el que se efectúa con sujeción a lo dispuesto en las leyes vigentes números 8172 y 9155. Por informes ocurrir al Banco Hipotecario Nacional (25 de Mayo número 245 capital federal) o a su sucursal en Córdoba. Aviso iniciado en LA PRENSA el 3 de Diciembre de 1914. d3

CAMPO EN LA PROVINCIA
de Córdoba, próximo al Matadero y hacia el Sur de la ciudad de Río Cuarto, con superficie de 72 hectáreas, 31 áreas y 77 centiáreas. Préstamo H.o N.o [illegible], serie C. H. A. 6 o|o de pesos 8.000. El Banco Hipotecario Nacional rematará en el local de su sucursal establecida en la ciudad de Córdoba, calle San Jerónimo esquina Chacabuco.
EL DIA LUNES 21 de Diciembre de 1914, a las 2 p. m., un campo [illegible] próximo al Matadero y hacia el Sur de la ciudad de Río IV, [illegible] de la provincia de Córdoba, cuyo [illegible] lo forman los lotes del plano trazado por el agrimensor don Eduardo de Saint Remy Peleón designados con los números 13 y 14 con superficie de 13 hectáreas, 53 áreas y 4 centiáreas y los lotes números 15 y 16 con superficie de 13 hectáreas, 78 áreas y 53 centiáreas, cuyos 4 lotes con exclusión de las calles que los atraviesan, forman una superficie de 27 hectáreas, 31 áreas y 57 centiáreas; lindando: al N., con don Emilio Wuille Villa y don Julio Fragueiro; al E., con el Matadero (varios propietarios); al S., con derechos de don Wenceslao Tejerina, hoy sus herederos, bulevar de por medio y por el O., con don Pablo Artundo, [illegible] Juan J. Allaga, don [illegible], don Germán Meillas y don José Duschini, actualmente de doña M. F. Carrol, con todos, calles por medio.
Base de venta, pesos 9.500
El comprador continuará haciendo el servicio de la hipoteca originaria de pesos 8.000 que reconoce la propiedad, reducida hoy a pesos 7.643 con 626 milésimos y abonará en dinero el exceso sobre esta suma hasta el precio de compra. Como asimismo cargará con la parte proporcional de la contribución directa y demás impuestos que adeudaren. Los títulos pueden ser examinados en la oficina del Banco antes del remate. Verificado éste no habrá lugar a reclamo. Seña 5 o|o y comisión 1 o|o que serán exigidas en efectivo en el acto del remate, el que se efectúa con sujeción a lo dispuesto en las leyes vigentes números 8172 y 9155. Por informes ocurrir al Banco Hipotecario Nacional (25 de Mayo número 245, capital federal) o a su sucursal en Córdoba. Aviso iniciado en LA PRENSA el 3 de Diciembre de 1914. d3

SUCURSAL MENDOZA

POR EJECUCION JUDICIAL
Propiedad ubicada en el departamento San Martín, distrito Chapanay, colonia "Las Tres Porteñas", con superficie de 248 hectáreas 0137 metros cuadrados. Préstamo N.o H.o [illegible], serie K. de pesos 1.800. El Banco Hipotecario Nacional rematará en el local de su sucursal establecida en la ciudad de Mendoza, en la calle Rivadavia número 165.
EL DIA LUNES 14 de Diciembre de 1914, a las 10 a. m., una propiedad ubicada en el departamento San Martín, distrito Chapanay, colonia Las Tres Porteñas, con superficie de 218 hectáreas 0137 metros cuadrados de terreno cultivable e inculto, con derecho de agua eventual para 124 hectáreas 0068 metros cuadrados. Sus linderos son: N., parte del lote 19 de la fracción A. del plano existente en esta sucursal y Ramón N. García y otros; S., con la sección D. de la segunda fracción y C. R. Fernández [illegible], lote número 2 de la sección C. y al Oeste con los lotes números 28, 25 y parte del lote 14, fracción B.
Base de venta pesos 7.800
El comprador continuará haciendo el servicio de la hipoteca originaria de 1.800 pesos que reconoce la propiedad, reducida hoy a pesos 1.625 con 578 milésimos y abonará en dinero el exceso sobre esta suma hasta el precio de compra. Los títulos pueden ser examinados en la oficina del Banco antes del remate. Verificado éste, no habrá lugar a reclamo. Seña 5 o|o, y comisión 1 o|o que serán exigidas en efectivo en el acto del remate, el que se efectúa con sujeción a lo dispuesto en las leyes vigentes números 8172 y 9155. Por informes ocurrir al Banco Hipotecario Nacional (25 de Mayo 245, capital federal) o a su sucursal en Mendoza. Aviso iniciado en LA PRENSA el 30 de Noviembre de 1914. n30

PROPIEDAD RURAL EN EL
departamento Rivadavia, distrito La Libertad, con superficie de 37 hectáreas, 0139 metros cuadrados. Préstamo N.o H.o 79[illegible]4587, serie C. H. A. 6 o|o, de pesos 12.000. El Banco Hipotecario Nacional rematará en el local de su sucursal en la ciudad de Mendoza, establecida en la calle Rivadavia número 165.
EL DIA MARTES 22 de Diciembre de 1914, a las 10 a. m. una propiedad ubicada en el departamento de Rivadavia, distrito la Libertad, jurisdicción de la provincia de Mendoza, con superficie de 37 hectáreas 0139 metros cuadrados, conteniendo 7 hectáreas 1.565 metros de viña francesa, 2 hectáreas de viña criolla, 2 hectáreas 2.527 metros de terreno alfalfado, 6 hectáreas 3287 metros destinadas a siembra, 1 hectárea 2621 metros ocupados por huerta de frutales, bodega y casa habitación, y el resto se compone de terreno cultivable e inculto. La propiedad tiene derecho de agua para 31 hectáreas y riega por el canal Carreras, derivado del río Tunuyán. Sus límites son: Norte, Constanza Halbcourt y calle Libertad, Sur, calle [illegible]; Este, calle pública Rerrero y Oeste Constanza Halbcourt y calle pública frente a testamentaría José Blanco.
Base de venta pesos 15.500
El comprador continuará haciendo el servicio de la hipoteca originaria de pesos 12.000 que reconoce la propiedad, reducida hoy a pesos 11.466 con [illegible] milésimos y abonará en dinero el exceso sobre esta suma hasta el precio de compra. Los títulos pueden ser examinados en la oficina del Banco antes del remate. Verificado éste, no habrá lugar a reclamo. Seña 5 o|o y comisión 1 o|o que serán exigidas en efectivo en el acto del remate, el que se efectúa con sujeción a lo dispuesto en las leyes vigentes números 8172 y 9155. Por informes ocurrir al Banco Hipotecario Nacional (25 de Mayo 245, capital federal) o a su sucursal en la ciudad de Mendoza. Aviso iniciado en LA PRENSA el 4 de Diciembre de 1914. d4

FINCA DIVIDIDA EN DOS
fracciones, en el departamento de Angaco Sur, con superficie de 4[illegible]7 h. 15 a., 5011 metros cuadrados. Préstamo Número Hipotecario [illegible], serie C. H. A. 6 o|o, de pesos 70.[illegible]. El Banco Hipotecario Nacional rematará en el local de su sucursal establecida en la ciudad de San Juan, calle Bartolomé Mitre núm. 556.
EL MARTES 15 de Diciembre de 1914, a las 9.30 a. m., una finca dividida en dos fracciones por una calle pública que corre de N. a S., compuesta de casa habitación, galpones, corrales, parrales, viña, potreros alfalfados, terreno de sembradío e inculto, ubicada en el departamento de Angaco Sur, distante como 20 kilómetros al N. E. de la plaza 25 de Mayo de esta ciudad y lindando en general: al N. con calle larga y propiedades de don Domingo Avila, Dolores Arrieta y Rafael Herrera; al S., con pertenencia de don Martín Alberracín y de don Roberto Wilkinson; al E., con finca de don Waldino Bustos y de don Segundo Chirino y al Oeste con fincas de don Domingo Avila, Juan M. Bustos y calle pública llamada San Isidro, encerrando una superficie total de 417 hectáreas, 5011 metros cuadrados, o como mejor lindare.
Base de venta, $ 79.650
El comprador continuará haciendo el servicio de la hipoteca originaria de pesos 70.000 que reconoce la propiedad, reducida hoy a $ [illegible].141 con 802 milésimos y abonará en dinero el exceso sobre esta suma hasta el precio de compra. Los títulos pueden ser examinados en la oficina del Banco antes del remate. Verificado éste, no habrá lugar a reclamo. Seña 5 o|o y comisión 1 o|o que serán exigidas en efectivo en el acto del remate, el que se efectúa con sujeción a lo dispuesto en las leyes vigentes números 8172 y 9155. Por informes, ocurrir al Banco Hipotecario Nacional, 25 de Mayo 245, capital federal o a su sucursal en San Juan. Aviso iniciado en LA PRENSA el 1.o de Diciembre de 1914. d1

SUCURSAL SAN LUIS

POR EJECUCION JUDICIAL
Campo en el departamento General Pedernera, partido de Mercedes, con superficie de 1.254 hectáreas 212 metros cuadrados. Préstamo N.o H.o 498|30788, serie L., de pesos 40.000. El Banco Hipotecario Nacional rematará en el local de su sucursal en la ciudad de San Luis, establecida en la calle San Martín número 494.
EL DIA LUNES 21 de Diciembre de 1914, a las 9 a. m., un campo de pastoreo, ubicado a inmediaciones de la ciudad de Mercedes, partido del mismo nombre, departamento General Pedernera, en el lugar denominado Huerta de los Poblet y Las Pulgas, compuesto de una superficie de 1.254 hectáreas 212 metros cuadrados; lindando: Norte, río 5.o; Sur, terreno perteneciente a la misma propiedad, hoy don Paulino Fernández; Este, don Francisco Cormary o M. Lafont y al Oeste con doña Juana Laborda de Luco.
Base de venta, pesos 47.000
El comprador continuará haciendo el servicio de la hipoteca originaria de pesos 40.000 que reconoce la propiedad reducida a pesos 36.873 con 442 milésimos y abonará en dinero el exceso sobre esta suma hasta el precio de compra. Los títulos pueden ser examinados en la oficina del Banco antes del remate. Verificado éste no habrá lugar a reclamo. Seña 5 o|o y comisión 1 o|o que serán exigidas en efectivo en el acto del remate, el que se efectúa con sujeción a lo dispuesto en las leyes vigentes números 8172 y 9155. Por informes ocurrir al Banco Hipotecario Nacional (25 de Mayo número 245, capital federal) o a su sucursal en San Luis. Aviso iniciado en LA PRENSA el 3 de Diciembre de 1914. d3

POR EJECUCION JUDICIAL
Campo en el departamento General Pedernera, partido de Mercedes. Préstamo N.o H.o 235 (división), serie Préstamos Convertidos, ley número 2842. El Banco Hipotecario Nacional rematará en el local de su sucursal en la ciudad de San Luis, establecida en la calle San Martín número 494.
EL DIA LUNES 21 de Diciembre de 1914, a las 10 a. m., tres fracciones de campo, ubicadas a inmediaciones de la ciudad de Mercedes, partido del mismo nombre, departamento General Pedernera, las que forman parte del establecimiento denominado La Cesira y que en el plano de división existente en esta sucursal, firmado por los ingenieros Herrera Hermanos, figuran como lotes A, H, e I, siendo sus linderos: Lote A, Norte, lotes B y C; Sur, don Benjamín Sosa y don Martín Vignale, hoy [illegible] y Vignale; Este, Minvielle Hermanos y Compañía, hoy señores Negro, Andreotti y otros, y al Oeste don Rufino Barrera, hoy doña Enriqueta A. de Maté. Lote H, Norte, lote I, Sur, lote G, Este, Minvielle Hermanos y Compañía, hoy señores Negro, Andreotti y otros, y Oeste don Rufino Barreira, hoy doña Enriqueta A. de Maté; Lote I, Norte, [illegible] y Compañía, Sur, lote H; Este, Minvielle Hermanos y Compañía, hoy señores Negro, Andreotti y otros, y Oeste don Rufino Barreira, hoy doña Enriqueta A. de Maté.
Lote A, superficie, 11 hectáreas, 61 áreas, 06 centiáreas. Hipoteca 7.500 pesos, deuda actual [illegible], base de venta, [illegible] pesos; lote H, id. [illegible]; lote I, id. [illegible].
El comprador abonará en dinero efectivo el excedente entre la deuda actual y el precio de venta y continuará haciendo el servicio de las respectivas hipotecas a razón de 10 o|o anual pagadero en moneda nacional de curso legal por semestres adelantados. En caso de cancelación o anticipo de capital, sólo podrá efectuarlo de acuerdo con las leyes números 2842 y 8172. Los títulos pueden ser examinados en la oficina del Banco antes del remate. Verificado éste, no habrá lugar a reclamo. Seña 5 o|o y comisión 1 o|o que serán exigidas en efectivo en el acto del remate, el que se efectúa con sujeción a lo dispuesto en las leyes vigentes números 8172 y 9155. Por informes ocurrir al Banco Hipotecario Nacional (25 de Mayo 245, capital federal) o a su sucursal en la ciudad de San Luis. Aviso iniciado en LA PRENSA el 3 de Diciembre de 1914.

SUCURSAL SAN JUAN

FINCA EN EL DEPARTA-
mento del Pocito, con superficie de 156 hectáreas, 6656 metros cuadrados. Préstamo N.o H.o 63.10811, serie C. H. A. 6 o|o de pesos 43.000. El Banco Hipotecario Nacional rematará en el local de su sucursal en la ciudad de San Juan, ubicada en la calle Bartolomé Mitre número 556.
EL DIA JUEVES 17 de Diciembre de 1914, a las 9 a. m., una finca compuesta de casa habitación, galpones, corrales, viña, árboles y potreros alfalfados, ubicada en el departamento del Pocito, jurisdicción de la provincia de San Juan, distante como 12 kilómetros al Sur de la plaza 25 de Mayo de esta ciudad; lindando: por el N., con Adán Rodríguez Zavalla, calle pública de por medio; por el S., con el doctor Ventura Gallegos, calle pública de por medio; por el E., con Miguel Ruiz, calle pública de por medio y por el O. con Santiago Lucero, línea del ferrocarril Gran Oeste Argentino de por medio. Conteniendo una superficie de 156 hectáreas 6656 metros cuadrados.
Base de venta: 49.000 pesos
El comprador continuará haciendo el servicio de la hipoteca originaria de pesos 43.000 que reconoce la propiedad, reducida hoy a pesos 41.609 con 292 milésimos y abonará en dinero el exceso sobre esta suma hasta el precio de compra. Los títulos pueden ser examinados en la oficina del Banco antes del remate. Verificado éste no habrá lugar a reclamo. Seña 5 o|o y comisión 1 o|o que serán exigidas en efectivo en el acto del remate, el que se efectúa con sujeción a lo dispuesto en las leyes vigentes números 8172 y 9155. Por informes ocurrir al Banco Hipotecario Nacional (capital federal) o a su sucursal en San Juan. Aviso iniciado en LA PRENSA el 30 de Noviembre de 1914. n30

SUCURSAL TUCUMAN

POR EJECUCION JUDICIAL
Campo en el departamento la Capital, lugar denominado Los Nogales, con superficie de 1.415 hectáreas 5.635 metros cuadrados. Préstamo N.o H.o [illegible], serie C. H. A. 6 o|o de pesos 50.000. El Banco Hipotecario Nacional rematará en el local de su sucursal en la ciudad de Tucumán, establecida en la calle 24 de Septiembre número 740.
EL DIA JUEVES 24 de Diciembre de 1914, a las 10 a. m. un campo denominado Los Nogales, con todo lo edificado, cercado y plantado, ubicado en el departamento de la Capital, lugar denominado Los Nogales, jurisdicción de la provincia de Tucumán, distante como a unos 14 kilómetros al Norte de esta ciudad compuesto de una superficie de 1.415 hectáreas 5635 metros cuadrados o lo más o menos que resulte; lindando: al N., con el arroyo del Saladillo, al S., con Vicente Basualdo, Angel Gonzillo, Josefa M. de Brito, Belisario Terán, Visitación P. de Carrizo, José María Carrizo y Severo Figueroa, al E., con Carlos Saitta, Alberto de Soldati, Grill y Santiago Bond, Elentoria Salinas, Manuel Villafuerte y Serafín Guando y por el poniente con Javier López.
Base de venta, pesos 59.000
El comprador continuará haciendo el servicio de la hipoteca originaria de pesos 50.000 que reconoce la propiedad, reducida hoy a pesos 76.443 con 066 milésimos y abonará en dinero el exceso sobre esta suma hasta el precio de compra. Los títulos pueden ser examinados en la oficina del Banco antes del remate. Verificado éste no habrá lugar a reclamo. Seña 5 o|o y comisión 1 o|o que serán exigidas en efectivo en el acto del remate, el que se efectúa con sujeción a lo dispuesto en las leyes vigentes números 8172 y 9155. Por informes ocurrir al Banco Hipotecario Nacional (25 de Mayo número 245, capital federal) o a su sucursal en Tucumán. Aviso iniciado en LA PRENSA el 7 de Diciembre de 1914. d7

PAMPA CENTRAL

CAMPO — 82 LOTES EN LA
sección IX, fracción B. Números Hipotecarios [illegible]. Serie K. El Banco Hipotecario Nacional rematará en su local, calle 25 de Mayo número 245, capital federal.
EL VIERNES 18 de Diciembre de 1914, a la 1 p. m. una fracción de campo ubicada en el territorio nacional de la Pampa Central, sección IX, fracción B, lote 13, dividida en 82 lotes de 100 hectáreas más o menos cada uno, distantes dos leguas y media al O. de la estación Toay, [illegible] cuatro al NO. del pueblo y estación General Acha y a cuatro al SO. de la estación Quehué.
Base de venta, pesos 1.500 cada lote
El comprador continuará haciendo el servicio de la hipoteca originaria de pesos 1.000, que reconoce cada lote reducida hoy a pesos 8[illegible] con [illegible] milésimos y abonará en dinero el exceso sobre esta suma hasta el precio de compra. Los títulos pueden ser examinados en la oficina del Banco antes del remate. Verificado éste no habrá lugar a reclamo. Seña 5 o|o, Comisión 1 o|o, en dinero efectivo en el acto del remate el que se efectúa con sujeción a lo dispuesto en las leyes vigentes números 8172 y 9155. Por informes y planos ocurrir al Banco Hipotecario Nacional o agencia Santa Rosa de Toay. Aviso iniciado en LA PRENSA el 4 de Diciembre de 1914. d4

J. E. Campos

JUDICIAL — EN EL CEN-
tro de Lomas de Zamora. Lindo terreno entre edificios, a 7 cuadras de la estación, calle Díaz Vélez hoy Mendoza, entre Laprida y Boedo. Orden del señor juez doctor [illegible] Gonzálbez del Solar, secretaría del doctor Oliveira, en los autos [illegible] de doña [illegible] y otra. Base $ 3 el metro cuadrado o sean $ 2.15 la vara.
EL DOMINGO 13 de Diciembre a las 5, en el mismo terreno. Mide [illegible] varas de frente por 30 varas de fondo (41.72 varas). Linda con la propiedad número 63. Seña 5 o|o. Comisión 2 o|o. Informes, Sarmiento 1252.—J. E. Campos. d6

Modesto Pascualetti

JUDICIAL — CASA CALLE
Del Horno, hoy Salom número 365 entre las de Australia y Alvarado.
EL DOMINGO 20 de Diciembre a las 10 de la mañana, procederé a vender la finca arriba indicada, edificada en terreno compuesto de 8m339 mm. de frente al Este 49 metros 217 mm. de fondo al Norte y 44 metros 235 mm. en el costado Sur. Base de venta, pesos 8.600. Consta de cuatro piezas, cocina, w. c., pisos de pino de tea, y cielo rasos de yeso y patios con mosaico. Por orden del señor juez de primera instancia doctor J. V. Pera, en la ejecución seguida por don Eduardo Pegazzano contra don Juan Antonio Albónico, por cobro hipotecario, que tramita por la secretaría de Valenzuela. Seña 5 o|o a cuenta de precio, más el 2 o|o de comisión.—Nicanor T. Valenzuela. d6

Avellaneda y Cía.

JUDICIAL

CABALLOS, POTROS, YEGUAS, MAQUINARIAS
é IMPLEMENTOS AGRICOLAS

HOY

A las 7.30 de la noche sale de Retiro F. C. Pacífico, para Laboulaye el tren para el remate que efectuaremos el día 8.

JUDICIAL — EN LABOULA-
ye. Juez doctor Tristán M. Avellaneda, secretaría doctor Bunge Guerrico, juicio seguido por don León D. Forgues contra don Antonio L. Espinosa.
EL DIA 8 de Diciembre, a las 2.30, en la estancia La Noemia, situada en Laboulaye, F. C. P., provincia de Córdoba, 1.400 animales yeguarizos de los cuales 100 son mansos, 300 potros y caballos, 1.800 bolsas maíz, 1 motor Advance, a tracción, 2 motores Sayton, 2 trilladoras Cóndor, 1 desgranadora Rabey, 10 arados Secretario de tres discos, 8 espigadoras Continental, 3 máquinas sembradoras Superior, máquinas de abovedar caminos, sembradoras, segadoras, norias, chatas, [illegible], arados, rastras, etc., 30 o|o de seña y 10 o|o de comisión a cargo del comprador. Datos e informes, Tucumán 1318. U. T. 3118 (Libertad). v8

J. M. de Yriondo y Cía.

LINCOLN DE PEDIGREE, de
Chima-Lauquen, 6 carneros, 8 borregos y 6 borregas inscriptos en el Flock Book Argentino, procedentes de la cabaña Chima-Lauquen, del señor Braulio Bilbao.
EL JUEVES 17 de Diciembre a las 3 p. m., en nuestro tattersall, B. Mitre 1146. Recomendamos a los señores criadores de Lincoln este lote de reproductores, por tratarse de verdaderos padres de cabaña. Estarán en exhibición desde el lunes 14.—José M. de Yriondo y Cía. d5

A. R. Navarro y Cía.

24 REMATE FERIA EN GE-
neral La Madrid, F. C. Sud, en las instalaciones de la Sociedad Rural.
EL SABADO 12 de Diciembre de 1914 a las 2 de la tarde. Oportunamente número y detalles. Por datos y pedidos de local escribir a nuestros escritorios de General La Madrid o en Buenos Aires Sarmiento 760, segundo piso.—A. R. Navarro y Cía. v11

12 REMATE FERIA EN
Huanguelen, F. C. Sud y R. a P. Belgrano, en nuestras instalaciones La Nora.
EL SABADO 19 de Diciembre de 1914 a las 2 de la tarde. Oportunamente número y detalle. Por datos y pedidos de local ocurrir a nuestros escritorios de Huanguelen o Sarmiento 760 segundo piso Buenos Aires.—A. R. Navarro y Cía. v18

EN EL PARTIDO DE GENE-
ral La Madrid.—Liquidación total de las haciendas existentes en el establecimiento "La Querencia", distante 2 leguas de la estación Lougo (F. C. S.), ramal Bolívar a Pigüé, y 7 de General La Madrid. Por cuenta y orden de su dueño, señor Francisco O. Pourtalé y por desalojo del campo.
EL MARTES 22 de Diciembre de 1914, a las 12 del día, y después de un almuerzo campestre, en el mismo establecimiento y con los lotes debidamente clasificados, venderemos 3.200 novillos y vacas, 5.000 capones y ovejas, 600 yeguarizos, cuyo detalle publicaremos oportunamente en este mismo diario. Toda la hacienda vacuna es de alta mestización Durham y en buen estado y el lanar muy buen mestizo Lincoln en buen estado, habiendo en el yeguarizo inclusive lotes de animales de pecho y silla. Comisión 4 o|o en vacuno y lanar y 6 o|o en el yeguarizo a cargo de los señores compradores. Oportunamente mayores datos. Hasta tanto, dirigirse a nuestros escritorios en General La Madrid o en Buenos Aires, Sarmiento 760, 2o. piso.—A. R. Navarro y Cía. v21

116o. REMATE-FERIA EN
Pergamino, F. C. C. A.
EL MARTES 15 de Diciembre de 1914, a las 2 p. m., en nuestras instalaciones "La Amalia". Oportunamente número y detalle. Hasta tanto dirigirse a nuestros escritorios en Pergamino o en Buenos Aires, Sarmiento 760, 2o. piso.—A. R. Navarro y Compañía. v14

EDUARDO JOLLY

EN ZARATE, F. C. C. A. Y F.
C. E. R. 38 remate feria de haciendas generales.
EL JUEVES 10 de Diciembre a la 1 de la tarde (aunque llueva). Tengo anotado hasta ahora los siguientes lotes: 250 novillos gordos; 50 vacas gordas; 20 bueyes gordos; 70 novillitos en buen estado, 70 vaquillonas id id id, 320 ovejas gordas. Pedidos de local e informes dirigirse a mi escritorio en Buenos Aires 25 de Mayo 12 o a mi encargado en Zárate, señor Justo L. Abal. Trenes: salida de Retiro Rosario a las 7.20 a. m. Regreso de Zárate a las 4.15 y 5.40 de la tarde.—Eduardo Jolly. v7

Crobaré y Cía.
Sucesores de B. Alchourron y Hnos.

216 VACUNOS, 1.534 LANA-
res, 65 yeguarizos, alambrados, molinos, útiles, enseres, muebles, etc. Liquidación total por desalojo del campo, de las haciendas, etc., existentes en el establecimiento El Ideal, a la 1 legua de Riglos, F. C. P. y 8 leguas de Longuinay, F. C. O. Venta por orden y cuenta de sus dueños señores Longe y Schiel.
EL DOMINGO 13 de Diciembre a las 12 m. Después de un almuerzo campestre. Detalle: 60 novillos 2 años, tipo frigorífico, carne gorda, 26 novillos 1 1|2 años, tipo frigorífico, carne gorda, 115 vaquillonas 1 1|2 y 2 años, mestizas Durham, habiendo especiales, 7 vacas lecheras, especiales, con 7 terneros, 1 toro mestizo Durham de 2 años, 143 ovejas Lincoln dentición, incluso 65 corderos con lana, 1.200 ovejas cruza Lincoln incluso los corderos con lana, 145 ovejas cruza Lincoln de vientre, 35 capones para consumo, 6 carneros Lincoln de 2 a 4 dientes, 6 carneros usados, 12 yeguas Clydesdale mansas de tiro, 8 potros de 2 y 3 años Clydesdale, 12 potrancas y potrillos Clydesdale de 1 y 2 años, 32 caballos de tiro y silla gordos, 1 padrillo Clydesdale, alambrados, máquinas, molinos, carros, galpones, muebles, útiles, etc. que estarán a la vista el día del remate. Seña 10 o|o. Comisión 4 o|o en haciendas generales y 6 o|o en yeguarizos, útiles, enseres etc., a cargo del comprador. Más datos en nuestra casa, Reconquista 432, Buenos Aires — Crobaré y Cía. v12d.

Nicandro Reyes

25 REMATE FERIA EN Mer-
lo, F. C. O.
MAÑANA 8 de Diciembre (feriado) a la 1 p. m. teniendo anotado: 120 novillos y vacas gordas y especiales, 200 vacas mestizas Durham muy buen estado para cría o invernada, 200 novillitos y terneros mestizos Durham, 60 vacunos al corte, 1[illegible] toros Durham puros por cruza, 10 vacas, tambo sanas y terneros. Más datos, Cangallo 466. U. T. 757, Avenida. v8

AYARRAGARAY SCHINDLER GOWLAND
Corrientes 741 - Bs. Aires

En Villa Sauze

F. C. O., Partido de Gral. Villegas

El Martes 22 de Dbre. de 1914

Excepcional remate de novillos
Oportunamente detalles. v15

Adolfo Bullrich & Cía.

TERRENOS

PARA UN CHALET en MAR-
tínez.—En el sitio indicado para construir la mansión veraniega, al lado del camino de automóviles y entre un grupo de chalets, que van cubriendo ese barrio y formando un verdadero centro aristocrático. Venta resuelta con base de $ 18.000 m|n, para liquidar definitivamente este negocio.
EL VIERNES 11 de Diciembre, a las 3 de la tarde, en nuestra casa, calle Florida 269 y 273. El terreno da frente a la calle Pacheco y linda con la espléndida casa-quinta del señor S. Unzué. Se halla en un punto intermedio entre las estaciones Martínez del ferrocarril Central Argentino y Anchorena del F. C. B. A. y R. Dista 176 metros al Sudoeste del camino de automóviles hacia la estación Martínez y a su frente abren las calles G. Lavalle y G. Brown. Mide 46.18 vs. de frente al Norte por 92.37 varas de fondo al Este y 92.95 varas al Oeste. Superficie, 4.280 varas cuadradas. Está cercado de alambre de tejido. Al comprador exigiremos el 8 por ciento a cuenta de precio y el 2 por ciento de nuestra comisión. Planos y detalles en nuestra casa, calle Florida 269 y 273.—Adolfo Bullrich y Cía. d1

CAMPOS

JUDICIAL — ESTANZUELA
en San Luis, a ocho leguas al Oeste de Villa Valeria, F. C. P. 625 hectáreas de campo alfalfado con muy buena agua a 4 y 5 metros de profundidad. Están alambradas en todo su perímetro y dividido en 7 potreros de diversos tamaños. Tiene casa habitación de material en barro, techo de hierro galvanizado, un galpón y un pequeño monte. Existen dos molinos con sus tanques correspondientes. Tasación pesos 78.750. Base de venta dos terceras partes 52.500 pesos.
EL LUNES 21 de Diciembre a las 3 p. m. en nuestra casa calle Florida 269 y 273, por orden del señor juez de primera instancia doctor Fernando Klappenbach, en el juicio seguido por el señor David D. Anderson Shennan contra la sucesión de doña Marga Elizabeth Barr de Campbell Orde, que tramita por la secretaría a cargo del doctor José María Gutiérrez Sáenz Valiente. Linda por el Norte con José A. y Segundo V. Ibarra, por el Sur con Carlos Dalaballe, por el Este con Juan Cassidy y por el Oeste con Ventura Ramallo de Domínguez. La zona en que se halla este campo es la situada al Sur del conocido establecimiento Alfaland, hoy muy subdividida y poblada. Es de condiciones inmejorables para alfalfa. Al comprador exigiremos el 8 o|o a cuenta de precio y el 2 o|o de nuestra comisión. Para visitarlo puede irse por Villa Valeria que es estación empalme y pueblo que cuenta con toda clase de comodidades. Informes solicítense en nuestra casa. Para revisar el expediente ocúrrase a la secretaría indicada en el palacio de Justicia, 4.o piso sobre Tucumán al centro.—Adolfo Bullrich y Cía. n30

ANIMALES-FERIA

LINCOLN DE LA ALICIA—
Once carneros Lincoln de pedigree, muy buenos, procedentes de la cabaña, La Alicia, en Lezama, ferrocarril Sud, del señor Federico Miller. Se rematarán
EL JUEVES 10 de Diciembre a las 2.30 de la tarde, en nuestra casa, San Martín 254. Comisión a cargo de los compradores. —Adolfo Bullrich y Cía. d3

LINCOLN DE MILLER —11
carneros Lincoln muy buenos, procedentes de las reputadas cabañas de Wright, Brocklebanck, Casswell, Patem Watson y Swallown, importados por el señor Federico Miller. Se rematarán
EL JUEVES 10 de Diciembre a las 2.30 de la tarde, en nuestra casa, San Martín 254, donde se exhiben. Comisión a cargo de los compradores.—Adolfo Bullrich y Cía.

10.000 NOVILLOS Y VACAS
Durham. — Haciendas alta mestización, y gran estado, incluso 8.000 novillos especiales, casi en su totalidad marca líquida, en el primer remate-feria de haciendas del establecimiento San Jorge, del señor Adolfo Luro, en el partido de Guaminí, a corta distancia de las estaciones Andant, del ferrocarril Midland, Luro, del Rosario, á Puerto Belgrano, y Manuela, del ferrocarril Sud, con el concurso de otros ganaderos de la zona.
EL SABADO 19 de Diciembre a las 12 m., con las haciendas a la vista, y debidamente clasificadas en lotes. Otros informes en nuestra casa o a nuestro representante en 30 de Agosto, señor Bernardo Dirube. Próximamente detalles completos. — Adolfo Bullrich y Cía. d3

JUDICIAL — HACIENDAS
en Sulpacha. Liquidación total de las haciendas y de los útiles y enseres, existentes en el establecimiento La Moderna, en la estación Báez, F. C. O., partido de Sulpacha, por orden del señor juez de primera instancia en lo civil y comercial del departamento del Centro, de la provincia de Buenos Aires, doctor Alberto L. Espinosa, en los autos sucesorios de don Román Báez, que tramitan por la secretaría a cargo del doctor Pedro E. Ilharramonho. La venta comprende 563 vacunos Durham de muy alta mestización Durham y especial estado, incluso toros, vacas con cría, vaquillonas, toros y toritos; 590 lanares Lincoln incluso 350 ovejas puras; 280 yeguarizos incluso 80 piezas Anglo-Normando y 47 cerdos y todos los útiles y enseres existentes. Se realizará
EL JUEVES 10 de Diciembre a las 12 m. en el mismo establecimiento, con las haciendas en lotes y a la vista. Del Once sale tren el día de la venta a las 5.15 a. m. y llega a Báez a las 11.21 a. m. Para el regreso correrá un especial hasta Buenos Aires, debiendo los concurrentes viajar con sus respectivos pasajes. Comisión 4 o|o en haciendas generales, 6 o|o en reproductores y yeguarizos y 10 o|o en útiles y enseres.—Adolfo Bullrich y Cía. d3

LINCOLN DE VILLA MA-
ría—10 carneros Lincoln puros, procedentes de la cabaña Villa María, en M. Paz, del doctor Celestino Pereda, se rematarán
EL VIERNES 11 de Diciembre, a las 2.30 de la tarde, en nuestra casa, San Martín 254. Comisión a cargo de los compradores. —Adolfo Bullrich y Cía. d7

LINCOLN DE PEDIGREE—
Siete borregos Lincoln de pedigree, origen de [illegible], procedentes de la granja Santa Teresa, de D. Pedro M. Rueda.
EL VIERNES 11 de Diciembre, a las 2.30 p. m., en nuestro patio, San Martín 254. Comisión a cargo de los compradores. —Adolfo Bullrich y Cía. d7

PETIZOS DE EL RETIRO—
Siete petizos procedentes de la cabaña El Retiro, de la sucesión Vivot se rematarán
EL JUEVES 10 de Diciembre, a las 2.50 p. m., en nuestra casa, San Martín 254. Comisión a cargo de los compradores. — Adolfo Bullrich y Cía. d7

LINCOLN A CAMPO — 50
carneros Lincoln, puros de origen a campo, procedentes del establecimiento La Pinta, del señor Francisco V. Maissa, se rematarán
EL VIERNES 11 de Diciembre, a las 2.30 de la tarde, en nuestra casa, San Martín 254. Comisión a cargo de los compradores. —Adolfo Bullrich y Cía. d7

2150 NOVILLOS TIPO FRI-
gorífico, incluso 250 vacas y crías, toda hacienda de alta mestización y en muy buen estado, siendo los novillos de uno hasta tres años arriba y en parte casi listos, en el tercer remate feria de haciendas del establecimiento La Elvira, distante dos leguas de Carmen de Areco, ferrocarril Central Buenos Aires y a 3 y 1|2 leguas de Capitán Sarmiento, ferrocarril Central Argentino.
EL MARTES 15 de Diciembre a las 12 m., en el mismo establecimiento, con las haciendas debidamente clasificadas en lotes y a la vista, después de un almuerzo campestre.
TRENES: De Retiro F. C. C. A. sale el tren el día de la venta a las 7.40 a. m., pasa por Victoria a las 8.20 a. m., por Vagues a las 10.[illegible] a. m., y llega a Capitán Sarmiento a las 11.29 a. m.
De Rosario sale tren la víspera de la venta a las 9.45 p. m., pasa por Peyrano a las 12, por Pergamino a las 1.25 a. m., por Arrecifes a las 2.42 a. m. y llega a Capitán Sarmiento a las 3.21 a. m.
De Pergamino sale tren el día de la venta a las 6 a. m. y llega a Capitán Sarmiento a las 8 a. m.
Central Buenos Aires: de esta capital, estación Federico Lacroze, sale tren el día del remate a las 4.40 a. m., pasa por Pilar a las 9.01 a. m., por Giles a las 10.44 a. m., llega a Carmen de Areco a las 12 m.; de Rojas sale tren el día del remate a las 6.50 a. m., pasa por Salto a las 8.04 a. m. y llega a Carmen de Areco a las 9.20 a. m.
En Carmen de Areco y en Capitán Sarmiento habrá coches para el traslado de los interesados. El regreso a Buenos Aires se realizará en el día.
Comisión 4 o|o a cargo de los compradores. Otros informes en nuestra casa, Florida 273, Buenos Aires.—Adolfo Bullrich y Cía. d7

DURHAM PURO POR CRU-
za de Cobo, 650 toros, toritos, vacas vaquillonas y terneros Durham, puros por cruza, de los afamados planteles de la cabaña La Belén y Las Barrancas, de la sucesión de don Manuel J. Cobo, por liquidación total y definitiva de la misma, se rematarán
EL MIERCOLES 9 de Diciembre, a las 11 a. m. en las instalaciones de la cabaña en Lezama, en lotes apropiados y a la vista.
TRENES: Los concurrentes de esta capital tienen tren de Constitución el día de la venta a las 7.20 a. m. pasa por Altamirano a las 9.5 a. m., por Chascomús a las 9.48 de la mañana y llega a Lezama a las 10.40 de la mañana, este tren llevará agregado un coche-restaurant que quedará en Lezama para servicio de la concurrencia y terminado el remate regresará a Buenos Aires como especial.
De Tandil sale tren la víspera a las 10.5 de la noche, pasa por Ayacucho a las 11.37 de la noche, por Maipú a la 1.15 a. m., por Guido a la 1.52 a. m., por Dolores a las 3.05 de la madrugada y llega a Lezama a las 4.22 a. m.
Comisión 6 o|o a cargo de los compradores.—Adolfo Bullrich y Cía. d7

Judicial, liquidación de hacien-
das en Sundblad. Liquidación total de las haciendas vacunas, lanar y yeguariza y útiles y enseres de los establecimientos La Esmeralda, en Sundblad, F. C. O. y La Anita en Trenque Lauquen, por disposición del señor juez de primera instancia doctor Uladislao Padilla, secretaría Dámaso Palacios, en el concurso de los señores Badano y Solari, Badano Hnos. y sucesión de Benedicta B. de Badano. La venta comprende 2.922 cabezas vacunas muy buen mestizo Durham y Hereford, incluso vacas con y sin cría, vaquillonas, novillos, toros y toritos; 1.367 lanares Lincoln incluso capones, ovejas y borregos; 182 yeguarizos mestizos Percherón y Shire, incluso caballos de tiro y silla y los útiles y enseres. Se realizará
EL DOMINGO 13 de Diciembre a las 11 m., en el establecimiento La Esmeralda, sobre la estación Sundblad, F. C. O., ramal de La Zanja a Meridiano V., con las haciendas a la vista y debidamente clasificadas, después de un almuerzo campestre.
TRENES: De esta capital sale tren de la estación Once la víspera a las 7.05 de la tarde; este tren pasa por Timote a las 3.47 a. m., por Meridiano V a las 6.35 a. m. y llega a Sundblad a las 7.18 a. m.
De Lincoln sale tren también la víspera a las 2.45 de la tarde, pasa por Roberts a las 3.53 p. m. y llega a Timote a las 4.30 p. m.; por Timote pasa a las 3.47 de la madrugada del domingo el tren que llega a Sundblad a las 7.18 a. m.
De Pico sale tren el domingo a las 4.40 a. m., y llega a Meridiano V a las 5.23 a. m. por Meridiano V pasa a las 6.35 a. m. el tren para Sundblad.
El regreso se realizará en el día, en el tren que pasa por Sundblad a las 3.07 p. m. llega a Buenos Aires a las 8.15 a. m. del lunes.
Las haciendas del establecimiento La María Elena las remataremos próximamente en el mismo establecimiento. Próximamente detalles completos.—Adolfo Bullrich y Cía. 17

HOY a las 2 — MANUEL C. NALE — HOY a las 2
REMATES Y COMISIONES

Gran remate en mi local, Cangallo 2561-99
5 POTROS, 5 CABALLOS Y
7 yeguas muy buenas, procedentes de San Justo, 50 yeguarizos de tiro y silla de varias procedencias, entresacándose algunos muy buenos milores, chatas, sulkys, breaks, americanas, automóviles, sierra sin fin y varias máquinas para herrería, en buen uso, guarniciones, etc.—Manuel C. Nalé. 1p

Riviere y Arrieu
Sucesores de Silva, Rivière y Arrieu

35 REMATE FERIA EN CA-
chari, F. C. S.
EL JUEVES 10 de Diciembre a las 2 p. m. en nuestras instalaciones venderemos: 500 vacunos, 300 lanares, 30 yeguarizos, según detalle: 250 novillos de 1, 2 y 3 años mestizos Durham en lotes; 50 vacas gordas y carne gorda para matadero; 50 vaquillonas mestizas Durham 2 y 3 años; 150 vacas al corte mestizas Durham, buen estado; 300 capones y ovejas; 30 animales yeguarizos, 12 toros Durham, puros por cruza; máquinas agrícolas y útiles de labranza. Comisión, la de costumbre. Por datos y consignaciones a nuestros escritorios de Azul, Cachari o Sarmiento 643, Buenos Aires.—Rivière y Arrieu. v9

Manuel Castellar

REMATES FERIAS DE HA-
ciendas permanentes, en mis locales. En el Azul, F. C. S., los días 15 y 30 de cada mes. En Coronel Suárez, F. C. S. El martes 5 de Enero. En Laprida, liquidación del establecimiento El Chiche, el jueves 10 de Diciembre. En Laprida el viernes 11 de Diciembre. Liquidación de las haciendas de Las Blancas, de Saravi, partido Tandil; ha sido postergado para la segunda quincena de Enero de 1915. En Pringles el martes 22 de Diciembre. Por consignaciones o informes dirigirse a mis escritorios en los puntos indicados o a mi escritorio de la capital, Florida 32, departamento 47. —Manuel Castellar. perm.

EN LAPRIDA, F. C. S., 500
animales vacunos, incluso 200 vacas al corte, alta mestización Durham; 500 lanares, y 5 toros Durham. 116 remate feria de haciendas, en mis instalaciones.
EL VIERNES 11 de Diciembre. Oportunamente detalles. Por avisos de consignación o informes, dirigirse en Laprida al señor Joaquín P. Villar o a mis escritorios de Azul o capital, Florida 32, departamento 47 — Manuel Castellar. v10

2.000 VACUNOS, INCLUSO
1.500 novillos de 1, 2 y 3 años y 20 toros Durham puros a campo. Tengo ya anotados para mi 387 remate feria en el Azul.
EL MARTES 15 de Diciembre. Próximamente detalles. Por informes dirigirse a mis escritorios del Azul o capital. Florida 32 departamento 47.—Manuel Castellar. v14

1.000 VACUNOS MESTIZOS
Durham; 6.000 lanares mestizos Lincoln; 200 yeguarizos, toros, carneros y padrillos. Cosechadoras y otros implementos de agricultura. Liquidación de las haciendas y máquinas de agricultura existentes en el establecimiento El Chiche, situado a cinco leguas de Laprida y dos de la estación Paragüil, F. C. S. Venta por disolución de sociedad y terminación del contrato.
EL JUEVES 10 de Diciembre, en el mismo establecimiento "El Chiche", remataré por cuenta y orden de sus dueños, las siguientes haciendas y útiles: 250 novillos de 1 a 4 años, 120 vacas y vaquillonas de vientre; 100 vaquillonas de 1 1|2 años; 25 vacas lecheras, 500 vacas y terneros, 5 toros Durham; 1.250 capones mestizos Lincoln de 2 y 4 dientes; 750 borregas de 2 dientes, 4.000 ovejas incluso 1.700 corderos; 30 potros percherones de 3 años; 45 id id de 1 y 2 años; 160 caballos de silla y tiro; 55 yeguas de pecho; 35 yeguas y potrancas chúcaras, y 2 padrillos percherones. Utiles: 3 espigadoras atadoras Mac Cormick, 7 arados dobles y sencillos, 4 rastras, 1 desgranadora de maíz a mano, 1 máquina matar vizcachas, 5 chatas de 4 ruedas, 1 Villalonga de 4 ruedas, 1 carro ruso, 1 breack con capota y aperos, 1 carro pértigo, 2 balanzas de 700 kilos, lonas para parvas y carros, aperos, etc., etc. y muchos artículos que estarán a la vista el día del remate. Por otros informes, dirigirse en Laprida al señor Joaquín P. Villar o a mis escritorios de Azul o capital, Florida 32, departamento 47.—Manuel Castellar. v9d

EN CORONEL PRINGLES —
84o. remate-feria en mis instalaciones.
EL MARTES 22 de Diciembre. Oportunamente detalles. Por consignaciones o informes, dirigirse en Coronel Pringles a los señores Diéguez y Urruty, en Laprida al señor Joaquín P. Villar, o a mis escritorios de Azul o capital Florida 32, depto. 47.—Manuel Castellar. v21

Postergado para la segunda quincena de Enero

LIQUIDACION de las AFA-
madas haciendas del establecimiento Las Blancas del señor José M.a Saravi, en el partido de Tandil. Próximamente detalles. —Manuel Castellar. v15d

PEDRO Y ANTONIO LANUSSE

En SEGUROLA, F.C.S.

1.950 vacunos 1.950
11.750 lanares 11.750
v11

EL SABADO 12 DE DICIEM-
bre de 1914, por liquidación de las haciendas del establecimiento San Lorenzo de la señora viuda de Tetaz, según detalle: Hacienda vacuna: 100 novillos, buen mestizo Durham, 3 años gordos, 230 novillos mestizos Durham, 2 años, muy buena clase y estado, 150 novillos, buen mestizo Durham, 1 1|2 años gordos, 100 id id id 2 años buen estado, 150 id id id 1 1|2 años, buen estado, 400 vacas mestizas Durham, al corte buen estado, 100 vacas al corte, secas, 8 toros Durham, buen uso. Hacienda lanar: 7.600 ovejas Lincoln, al corte, en majadas, 1.000 borregas Lincoln, 2 dientes, buen estado, 900 capones Lincoln, 2 dientes, buen estado, 300 capones Lincoln, gordos, para frigorífico, 100 capones Lincoln, especiales para matadero, 800 ovejas Lincoln, especiales para matadero, 800 ovejas Lincoln, gordas, 200 ovejas Lincoln, de plantel, procedencia Cabaña "Miraflores", 150 carneros Lincoln, 2, 4 y 6 dientes, procedencia Cobo. Yeguarizos: 70 yeguas. Nos permitimos recomendar muy especialmente estas haciendas, por ser de gran clase, tanto el vacuno como el lanar y de única procedencia del establecimiento. De otras procedencias: 500 novillos mestizos Durham, 1 año, 1 marca, especial clase y estado, 200 vaquillonas mestizas Durham, 2 años servidas. Las ventas se realizarán en el mismo establecimiento que dista 4 leguas de la estación Segurola. Comisión, 4 por ciento a cargo de los compradores. Para mayor comodidad de los concurrentes al remate, correrá un tren especial desde General Guido a Segurola y viceversa, que saldrá de Guido a la llegada del tren ordinario de Constitución, 2.24 a. m. del día del remate. Los pasajeros de Constitución y estaciones intermedias deberán pedir boleto para el coche dormitorio reservado que se agregará al tren especial en Guido, cuyo coche continuará viaje hasta plaza a su regreso. En la estación Segurola habrá coches que trasportarán a la concurrencia hasta el lugar del remate, a precios módicos. Los compradores podrán disponer de quince días de pastaje para organizar sus arreos. Por datos e informes dirigirse a nuestro escritorio en ésta o a nuestro representante en General Madariaga, señor Ramón Veyra.—Pedro y Antonio Lanusse, Belgrano 836. v11

En BAHIA BLANCA

1.550 vacunos 1.550
12.000 lanares 12.000
v11

REPRODUCTORES y Yegua-
rizos.
EL MARTES 15 de Diciembre de 1914, celebraremos nuestro primer remate-feria en dicha localidad, en el local de la Sociedad Rural de Bahía Blanca, en Villa Bordeu, y con las haciendas a la vista y de acuerdo con el siguiente detalle: hacienda vacuna: 187 novillos mestizos Durham, 2 y 1|2 años, para invernada; 135 id id id 1 1|2 años, buen estado; 33 id id id 3 años, gordos; 150 novillos criollos, buen tipo, para invernada, 14 bueyes, 255 vacas mestizas Durham, secas; 40 id id id al corte, 180 vacas criollas al corte, 140 vacas mestizas, gordas, 13 vacas lecheras con cría, 400 vacunos cuyo detalle aún no hemos recibido. Hacienda lanar, 4.000 ovejas cruza Lincoln, al corte, especiales para cría, muy buen estado, 1.300 ovejas, cruzas, al corte, muy buen estado, 1.000 id id gordas, 2.000 ovejas y capones para invernada y consumo en varios lotes, 1.000 capones cruzas, gordos, 2.500 lanares, cuyo detalle aún no hemos recibido. Hacienda yeguariza: 8 yuntas potros mestizos, tiro liviano, buen pelo, 50 caballos de pecho y silla, 8 potros mestizos, tiro pesado, 75 yeguas mestizas. Reproductores, 10 toros Durham a campo, de 2 a 2 1|2 años, hijos de toros de pedigree y madres puras por cruza. Por datos e informes, dirigirse a nuestro escritorio en ésta, o a los señores P. y A. Lanusse y Olaciregui, en Bahía Blanca.—Pedro y Antonio Lanusse, Belgrano 836. v11

RICARDO LOPEZ

JUDICIAL

POTROS
YEGUAS
MULAS

Y UTILES DE ESTANCIA

EL DIA 8 DE DICIEMBRE,
a las 9 a. m. en el establecimiento Lobocó a 5 leguas de la estación Rucanelo, F. C. O. por orden de la comisión liquidadora de la adjudicación de bienes de la firma José y Carlos Garay, cuyos autos tramitan en el juzgado de Comercio del doctor Alberto Estrada, secretaría del doctor García Calvo, remataré 650 yeguarizos más o menos y todos los útiles de estancia, cuyo detalle en parte es el siguiente: 650 yeguarizos cruza, percherones, Clydesdale, anglonormandos, mestizos, etc. Utiles de estancia, carros, guarniciones, sulkis, volantes, tijeras de esquila, báscula, asadores, horquillas, rastrillos, máquinas rompedoras de maíz, sembradoras, sarandas, desgranadoras, artículos de carpintería y herrería, como escuadras, cepillos, formones, sierras, taladros, punzoneras, criques, fraguas, martillos, motores, etc., etc. y otros muchos artículos que estarán a la vista el día del remate que no se detallan por su mucha extensión. Venta al contado, seña a satisfacción, comisión 6 o|o en el yeguarizo y 10 o|o en los útiles. Por más datos en la comisión liquidadora calle 25 de Mayo 158, o en la calle Olavarría 904, P. Mendoza 1498, 25 de Mayo 147 y Talcahuano 716, o en la misma estancia hasta el día del remate. Importante: Salida del tren el sábado 5 a las 7.05 p. m. de la estación del Onco, de Rucanello el miércoles 9 a las 4.30 p. m. v7d.

Ilarraz y Mendiluce

19 REMATE FERIA — EL
DOMINGO 20 de Diciembre de 1914. Con el concurso de los principales establecimientos de la región grandes lotes de haciendas generales, para datos e informes a nuestro escritorio en Diego de Alvear, F. C. P. v7

Lorenzo Butler y Cía.

EN FERRARI, F. C. S.—1.000
vacas de tambo al corte.
EL MARTES 15 de Diciembre en las instalaciones del señor Noel Iriarte, galantemente cedidas al efecto por el señor Patricio J. Wallace. Hacienda de alta mestización y especialmente recomendables como lecheras. Desde el miércoles en adelante detalles. Informes a nuestro escritorio, Avenida de Mayo 791. v8

Agustín S. Gamba y Cía.

EL MARTES 8 DE DICIEM-
bre a las 2 p. m. en nuestra casa Belgrano 2644, remataremos.

12 POTROS PESADOS MUY
sobresalientes, procedentes de Olavarría, remataremos
EL MARTES 8 de Diciembre a las 2 p. m. v8

12 YEGUAS PERCHERO-
nas, muy especiales, procedentes de Ayacucho, remataremos
EL MARTES 8 de Diciembre a las 2 p. m. v8

12 YEGUAS ANGLONOR-
mando, muy buenas, procedentes de Ayacucho, remataremos
EL MARTES 8 de Diciembre a las 2 p. m. v8

15 CABALLOS GARANTIDOS
tiro de arado, procedentes de Carlos Casares, remataremos
EL MARTES 8 de Diciembre a las 2 p. m. v8

70 CABALLOS GENERALES
habiendo entre ellos algunos muy buenos de tiro, remataremos
EL MARTES 8 de Diciembre a las 2 p. m. v8

20 YEGUAS VARIOS tipos,
chatas, carros, coches y guarniciones, remataremos
EL MARTES 8 de Diciembre a las 2 p. m.—Agustín S. Gamba y Cía. v8

Eduardo Lago

15 REMATE FERIA DE HA-
ciendas. En General La Madrid, F. C. S. local de la Sociedad Rural.
EL MARTES 22 de Diciembre, a la 2 de la tarde. Oportunamente detalles. Por datos y pedidos de local, dirigirse al martillero en general La Madrid. v21

José Ma. Ezcurra y Hnos.
Consignatarios: Esmeralda 47

En González Catán
(Cía. Gral. Bs. Aires)
A 45 minutos de la Capital.
39. remate-feria de haciendas generales.

EL JUEVES 10 DE DICIEMBRE
a las 2 p. m. (aunque llueva)

2500 vacunos 2500
cuyo detalle es como sigue:
1.000 novillos Durham, 1 1|2, 2 y 3 años en lotes, 700 vacas Durham, gran clase, en lotes, 100 vacas lecheras paridas y al parir, muy buena clase; 100 vacas lecheras próximas a parir muy buena clase 300 vaquillonas Durham, 1 1|2, 2 y 3 años en lotes, 200 terneros de tambo, gran clase, 300 bueyes, novillos y vacas gordas para matadero, en lotes chicos y grandes. Hay en la forma 19 espléndidos potreros y gran facilidad para enviar hacienda a cualquier punto de la República de lo que se pueda encargar la casa. Los interesados de la capital deberán tomar el tren que sale el día del remate de la estación Buenos Aires (trocha angosta), a las 12.5 p. m., pudiendo regresar una vez terminado en el especial de 6 p. m. por cuenta de la casa. Informes y pedidos de local en nuestro escritorio de la capital, Esmeralda 47, U. T. 3115 (Avenida), C. T. 2314 (Central).—José Ma. Ezcurra y Hnos.

RISSO & PATRON & Cía

849 Bmé. MITRE—U. T. 1225, Av.

Transferido por la lluvia.

7.210 $ ANUALES, CASA DE renta, con 28 piezas inclusive un negocio y 4 comedores invertidos en 2 pisos. Mide 11.89 por 86.36. Base 35.000 $ a plazos y el resto al contado. Constitución 2801 al 67 y Deán Funes, próximo al Mercado Italiano, talleres de Vasena, Feria Franca, fábrica de calzado de Paola e infinidad de establecimientos industriales que ocupan multitud de operarios. Barrio excepcionalmente comercial. Edificio en perfecto estado, construído en cal, cielo rasos de yeso, pisos de tea, carpintería de cedro, mármoles, mosaicos, aguas corrientes, instalación eléctrica, al frente, vereda de piedra, adoquinado pago y eléctricos. Más datos, B. Mitre 349.
EL DGO. 13 de Dbre. a las 5. d7

PARA NEGOCIO, FAMILIA y caballeriza. Casa de renta. Monteagudo 618 al 20 a 200 mts. del Zoológico del Sud con adoquinado, aguas corrientes, multitud de eléctricos, luz eléctrica y edificios modernos. Base 12.500 cédulas argentinas y el resto 1|2 al contado y 1|2 a plazos con el 7 ojo de interés. Mide 10 por 50. Su edificio moderno con frente imitación piedra y zócalo de granito cuenta: salón de negocio con persianas metálicas, 5 habitaciones entre bajas y altas, gran galpón con entrada independiente para vehículos, con patio pavimentado, especial para caballeriza, garage, o establecimiento industrial, etc. Más datos, B. Mitre 349.
EL DGO. 13 de Dbre. a las 3. d6

*CASA DE NEGOCIO Y FA-*milia Loria 2103 al 7 entre Las avs. Chiclana y Brasil, con eléctricos, nuevas pavimentaciones y con todos los adelantos de los barrios modernos. Base 9.000 cédulas argentinas. Renta 200 $ mensuales. Mide 10.39 por 48. Edificio con frente de estilo moderno imitación piedra, vereda y adoquinado pago, cuenta: salón de negocio ocupado por un bazar, entrada independiente, 5 dormitorios, comedor, baño, 2 piezas de servicio y cocina, cielos rasos, pisos de tea, carpintería de cedro, patios de mosaicos, aguas corrientes, luz eléctrica, etc. Visítese. Más datos: B. Mitre 349.
EL DGO. 13 de Diciembre a las 4. d6

EN BELGRANO — A 20 mts. de la Av. Crámer con eléctrico, Lindo terreno Guayra casi esquina Crámer. Base 6 $ v. c. Mide 10 por 40. Es paraje muy alto y de inmenso porvenir. Barrio donde se levantan día por día construcciones modernas y de valor. Más datos, B. Mitre 349.
EL DGO. 13 de Dbre. a las 4. d6

NOTA — En todas las ventas exigiremos del comprador el 8 ojo de seña y el 2 ojo de comisión (sin excepción).
RISSO-PATRON & Cía.

Arturo Santiso y Cía.

*JUDICIAL. — CASA CONS-*titución 3445, entre Liniers y Maza, a 1 y 2 cuadras de los bulevares Boedo y San Juan, tranvía a su frente y a toda dirección; barrio de mucho adelanto, su edificación consta de sala con frente imitación piedra, comedor que cuadra al patio, 4 dormitorios, baño, cocina, w. c., cielo raso de yeso, patio de mosaico, pisos de pino tea, carpintería de cedro, puerta cancel. Mide 7m794 m. (9 varas) de frente por 31m50 c. (85v37 c.) en el costado Oeste y 32 m. 05 c. (37v01 c.) en el otro. Puede visitarse.
EL DOMINGO 13 de Diciembre, a las 4 de la tarde, procederemos a su venta en la misma propiedad. Base, 15.000 pesos. Orden del señor juez doctor Fernando Klappenbach, secretaría del doctor Ayarragaray, en el expediente caratulado don Leopoldo Macciras contra don Vicente Biancamano. Seña, 8 ojo. Comisión, 2 ojo. Más datos a nuestro escritorio, Rivadavia 781 o 8609. U. T. 3089 (Avenida). d7

E. González Piris y Cía.

JUDICIAL — SERRANO 2240
Ad corpus. Entre Paraguay y Charcas. Tasación pesos 61.487.57|100. Base 2|3 partes, pesos 40.991.76|100, con 25.000 cédulas argentinas que podrá tomar a su cargo el comprador en la forma corriente.
EL DOMINGO 13 de Diciembre a las 5 de la tarde, venderemos en la misma propiedad arriba indicada por orden del señor juez en lo civil doctor Fernando Klappenbach en los autos de la sucesión de don Pío Nicolás Rodríguez. Terreno: 13m16 de frente por 50m228 de fondo. Edificio: una buena casa habitación compuesta de 7 piezas principales, construída con materiales de buena calidad, frente de imitación piedra, cielos rasos de yeso, pisos mosaicos, celosías de cedro, galerías con columnas de hierro, luz eléctrica, campanillas, dos piezas de madera para servicio, gallinero, jardín, árboles frutales, etc. Seña 8 ojo a cuenta de precio. Comisión 2 por ciento a cargo del comprador. Visítese de 5 a 6. Informes secretaría del doctor Schatz o a nuestro escritorio, Moreno 508. a29

A. C. Taquini y Cía.

*JUDICIAL — EN BELGRA-*no, Juramento 3915 y 3921 entre Estomba y Tronador, situación inmejorable, juez doctor Alberto Estrada, secretaría doctor Becú hoy doctor Jordán, juicio Banco Hogar Argentino contra Juan M. Raspaud y Serafín Blanc.
EL DOMINGO 13 de Diciembre a las 4 p. m., en las mismas 2 propiedades edificadas cada una en terreno de 7 mts. 79 centímetros o sean 9 varas de frente por 43 mts. 30 centímetros de fondo o sean 50 varas, total 450 varas cuadradas, cada casa consta de 2 dormitorios, baño, comedor, antecomedor, vestíbulo, cocina, sótano y demás comodidades, material en cal, pisos pino tea, mosaicos, etc. Tasación de cada propiedad $ 14.055 m|n. Base de venta las 2|3 partes o sean $ 9.370 m|n c|. una. Los compradores podrán abonar el importe al contado o hacer uso de una hipoteca que el Banco les acordaría sobre cada una por $ 8.000, pagadera en mensualidades de $ 85.33 por amortización e intereses con certificados clase A, o de $ 69.33 con certificados clase B. 8 ojo a cuenta de precio y 2 ojo de comisión. Informes a nuestras oficinas, Bmé. Mitre 476, U. T. 6898 Av. d6

Angel A. Calcagno

428 Esmeralda 432

*JUDICIAL — CAFE Y BI-*llares, con todas sus existencias, calle México 4593 al 99, esq. Avda. La Plata. Orden del juez doctor Wladislao F. Padilla, secretaría doctor R. Bollini.
EL MARTES 8 de Diciembre a las 3 de la tarde. Más datos a mi salón de ventas, 428 Esmeralda 432. v6

MUEBLES, MERCADERIAS.
EL MIERCOLES 9 de Diciembre a las 8 1|2 de la noche, en mi salón de ventas, 428 Esmeralda 432. Ricos, elegantes y modernos juegos de dormitorio de caoba, roble, erable, fresno, talco, y de nogal, comedores de todos los estilos, artículos de fantasía, adornos, pianos, fonola, grafófonos y una infinidad de muebles sueltos, artículos diversos, juegos de sala, escritorios, cajas de hierro, etc. (Nota: Anticipo dinero sin interés sobre lo que se envíe para la venta. 1p

Victor Cuviello y Cía.

*EL ESPLENDIDO MOBILIA-*rio que adorna la casa habitación del doctor Ramón Eetinks, por ausentarse a Europa, Viamonte al llegar a Callao 1791, rematará
EL MARTES 8 de Diciembre (feriado) a las 2.30 de la tarde. Breve detalle: Rico juego de sala brufiido a oro y lámpara de seda, gran piano de concierto con solo 6 meses de uso, espejo con jardinera dorada a fuego, dos gobelinos de mérito, una acuarela tamaño grande, verdadera obra de arte, araña francesa, alfombra tripe cortado y los demás adornos, escritorio norteamericano de la casa Maple, juego de 7 piezas tapizados, biblioteca, caja de hierro, etc., soberbio juego comedor francés, roble con aplicaciones de bronce, aparador trinchante, mesa, 12 sillas tapizadas, cristalero, y espejo, todo del mismo juego, juego de mesa, porcelana de Limoges, juego cristal muy fino, id de cubiertos, artístico centro de mesa, de metal y cristal Baccarat, bronces, columnas y demás adornos, cortinados de felpa inglesa, etc., regio juego, dormitorio de 3 cuerpos importado todo roble de 6 piezas, dosel, colcha y rollo, colchones etc., mesita luz, pieza fumoir, juego moquet, grafófono y los demás adornos, juego para niña importado, otro juego matrimonial de roble, con incrustaciones de marquetería, guardarropa, etc., juego vestíbulo, batería de cocina, baño, plantas, etc. Visiten la casa desde las 8 de la mañana el día del remate. Seña y comisión del 10 ojo a cargo del comprador. 1p

"La Liquidadora"

REMATARA LA LIBRERIA
y papelería sita Corrientes 2680 esquina Carnot.
EL LUNES 7 de Diciembre, a la 1 de la tarde, se procederá en pública subasta, de las existencias del expresado negocio, gran surtido de libros de colegio del método más moderno, idem cuadernos y útiles para los mismos, libros científicos, comerciales, novelas, tarjetas postales, papeles, sobres, plumas, lápices, tintas, etc., etc. Armazón con puertas vidrieras, etc., etc. Comisión, 10 por ciento al comprador. v7

Aduana de la Capital

Oficina de remates (galpón D)

*LOS DIAS 7 y 9 DE DICIEM-*bre, a la 1.30 p. m., por orden del señor administrador don Alberto Caprile, se procederá a la venta de infinidad de mercaderías en general, inclusive un automóvil marca Dijod, provenientes ellos de rezagos, comisos, abandonos, embargos y averías. Nota: Las mercaderías se encuentran a la vista de los interesados para ser examinadas, no admitiéndose reclamo alguno después de vendidas. Todas las mercaderías deberán retirarse por sus compradores dentro de las 48 horas de aprobado el remate por el señor administrador. Seña 20 por ciento. Sin comisión. Por el detalle completo de las mercaderías y otros informes, dirigirse al jefe de la oficina.—El jefe. v9

F. Miguens Rey

CAFE, BAR 2 BILLARES,
Cangallo esquina Ombú, por orden de su dueño, remataré en globo sin pretensión o al detalle este antiguo y bien instalado negocio.
MAÑANA MARTES 8 de Diciembre, a la 1.30 p. m., espléndidos armazones y mostradores de cedro con lunas biseladas, 2 heladeras, 20 mesas, 50 sillas, 2 billares completos, casi nuevos con patentes, 3 ventiladores, 2 oscilantes, vaseras cinc, espléndidas lámparas eléctricas, marcos zócalo, buen surtido de bebidas, legítimas, servicio de metal blanco, copas, vasos, azucareras, lecheras, tazas, baño-maría y un sin fin de artículos que están a la vista. Atención, comerciantes. Visiten con anterioridad este negocio, en la seguridad que les despertará mucho interés. Seña a satisfacción. Comisión, 10 ojo. Datos, Moreno y Bolívar —F. Miguens Rey. v9

*¡¡HOY LUNES!! ¡HOY! AL-*macén, comestibles y bebidas, calle Famatina 442, orden terminante de vender por lo que den en remate.
¡HOY! 7 de Diciembre a la 1 p. m. El tranvía 47 deja próximo al negocio. Comestibles de todas clases. Bebidas legítimas hay un buen surtido. Muebles y útiles: buena heladera cedro, mostradores, divisiones, canchas de bochas, mesas, bancos y todo cuanto esté a la vista. Comisión 10 ojo. Seña a satisfacción. Datos Moreno y Bolívar.—F. Miguens Rey. v7

IMPORTANTE ALMACEN,
comestibles, bebidas, bazar y ferretería, calle Triunvirato esquina Aráoz, como judicial, remataré pesos 7.000 de mercaderías y regias instalaciones.
EL MIERCOLES 9 de Diciembre a la 1 p. m. 1p

*COMESTIBLES GENERA-*les surtidos y en cantidad imposible detallar, tratándose de un negocio de esta importancia. 1p

*BEBIDAS LEGITIMAS, CO-*mo ser, anís Deu, anisseles, aguas minerales, ajenjos, amargos, bitters varias marcas, cognac surtidos, aperitivos, refrescos, fernets, rhums, pippermints, ginebras, wiskys, gran cantidad de vinos en botellas, extranjeros y del país. 1p

BAZAR Y FERRETERIA,
palas, baldes, horquillas, lámparas, planchas, copas, vasos, platos, pocillos, jarras, alambre, cepillos, ollas, cacerolas, molinillos, lebrillos y miles de otros artículos. 1p

*MUEBLES Y UTILES — BA-*lanza Toledo, máquina registradora, fiambrera metálica, mostrador de estaño, reglos armazones de cedro, escritorio, heladera, cocina económica, mesas, mostradores, etc. y muchísimos otros muebles, que estarán a la vista. 1p

¡¡ALMACENEROS!! — EL 9
de Diciembre no falten a este remate, habrá pichinchas para todos. Seña a satisfacción. Comisión 10 ojo. Datos Moreno y Bolívar.—F. Miguens Rey. 1p

A!... COMERCIANTES!!!
Antes de rematar sus negocios, venderlos, o balancearlos, consúltenlo si quieren ganar tiempo y dinero en la conocida, competente y acreditada oficina de Miguens Rey, Moreno 502, U. T. 5205, Avenida. 1p

Carlos M. Riffaud

JUDICIAL — MUEBLES EN
general y útiles para médico, caja de hierro, piano, juegos de sala, dormitorio, comedor, etc., calle Pueyrredón 1421.
EL 7 de Diciembre y subsiguientes a la 1 p. m. orden del juez de comercio, doctor Juan B. Estrada juicio Juan Dorignac contra Juan Nehinger. Seña a satisfacción. Comisión 10 ojo a cargo del comprador. v7

Mariano Salabert y Cía.

654 VICTORIA 656

MUEBLES

*POR SER FIESTA EL MAR-*tes, remataremos
EL MIERCOLES 9 a las 2 en nuestro salón, regios dormitorios de estilos modernos construcción solidísima Maple, Luis XV, XVI y XIV, Renacimiento, art nouveau, cedro, roble, comedores, notables por sus estilos y clases, aparadores, roperos, lavatorios, camas, colchones, lana, cortinados, juegos de sala, espejos, cuadros, arañas, sillas, roble íd. Viena, vaqueta, marroquín, americanas, mesas de comedor, íd de café, íd pino, bibliotecas, escritorios norteamericanos y de mesa y miles de muebles y adornos sueltos sin detalle.
EL MIERCOLES 9 a las 2 en nuestro salón Victoria 654 al 56.—M. Salabert y Cía. v9

Francisco E. Spina

*BAZAR, LIBRERIA, JUGUE-*tería y cigarrería, calle Boedo 476, remataré
EL MARTES 8 de Diciembre, a la 1 de la tarde, todas las existencias de esta casa y que en parte es: armazones, mostradores, vidrieras, parantes niquelados, toldo de calle, abanico, 200 libros de obras distintas, 24 volúmenes de la biblioteca Internacional, cuadernos, libretas, prensas de copiar, secadores, cajas de útiles, 5.000 juguetes de cuerda y otros alhajeros, pizarras, lápices, papeleras, tinta, pelotas, bisquits, estatuas, cintas métricas de acero, 200 doc. de mates, hilo de coser, peinetas, botones, platos de pared, cuadros, faroles de calle, papel y sobres, gran cantidad, 300 blocks de papel y otros, imposibles detallar por su extensión. Datos en mi casa, San Juan 2672. 1p

*HOTEL — PENSION impor-*tante, calle Rivadavia 1458, remataré
LOS DIAS 9 y 10 de Diciembre a la 1 de la tarde, por orden de su dueño y autorización del propietario de la finca, por embargo y juicio seguido por cobro de alquileres y cuyo detalle en parte es: aparador y trinchante de nogal, 2 mesas de comedor, 2 heladeras, filtro y depósito, 100 sillas Viena nuevas aptas para bar o restaurant; 40 mesas de bar, juego de comedor porcelana, cubiertos metal, 20 esteras nuevas para puertas, manteles, servilletas, aceiteras, cafeteras, azucareras, reloj, perchas de pie de Viena, hamacas de Viena, juego de vestíbulo Viena, regio juego de dormitorio roble macizo 3 cuerpos, 15 juegos de 1 y 2 plazas, 15 roperos, juegos de lavatorios y aguas servidas, 24 camas blancas de hierro y bronce, 24 colchones de lana de primera, espléndida jaula con 10 canarios finos, 25 plantas con tinas, bañadera enlozada, lavatorio porcelana, espejos, perchas, toallas, frazadas, colchas, sábanas, almohadas de lana, fundas, toallas, arañas, instalación de luz, cocina regia económica, íd a gas, 200 botellas de horchata chufas de España, vinos de mesa, cuadros de comedor, escritorio, batería de cocina, chapas de cinc, muebles sueltos y una gran cantidad de artículos imposible detallar por su gran extensión. Comisión 10 ojo. Se admiten ofertas en globo hasta el día del remate en este caso ocurrir, San Juan 2672, donde se le informará al respecto.—Francisco E. Spina. Teléfono 3834 Mitre. 1p

Sergio M. Córdoba

*FOTOGRAFOS Y PARTICU-*lares. Muebles, de la fotografía Castro Barros 84. Buen juego dormitorio camero Luis XV, juego comedor, sofá, sillones, sillas, de Viena, reloj de pared, cuadros, muebles finos de roble, tallado para fotografía, máquina 24 por 30, fondos con piso y sin piso, satinador 50 cm., mostrador de cedro, escritorio, columnas, brazos gas, marquesina, caballetes y muchos muebles sueltos.
EL JUEVES 10 de Diciembre a las 8 de la noche. Comisión 10 ojo y seña en cada lote. d7

González y Cía.

HOY

EL MOBLAJE MODERNO
que adorna la casa calle Andes 1060, del señor M. Durand.
HOY LUNES 7 de Diciembre a las 8.20 de la noche, rico juego sala dorada, espejo, jardinera, mesa centro, columnas, cuadros bronces, jarrones Sevres, etc., juego antesala Mignon, gran piano concierto, arañas eléctricas, adornos, etc. Notable comedor roble con marquetería de caoba y bronce, 12 sillas íd, metales, porcelana, manteles, etc., un precioso dormitorio roble, guardarropas, doseles, cortinados, escritorio con dos bibliotecas, juego cuero colorado, antecomedor, 3 piezas, etc. Comisión 10 ojo. 1p

F. Beretta y Cía.

HOY

A LAS 3

MUEBLES

Y DEMAS OBJETOS

HOY

A LAS 4

JUDICIAL

LIBROS concurso SANSONE
Corrientes 531
F. BERETTA y Cía.

MUEBLES, ETC.

*JUDICIAL — LIBROS, SAL-*do de los libros de la biblioteca del concurso Sansone, por orden del señor síndico liquidador, importantes obras a venderse sin base, al mejor postor.
EL LUNES 7 de Diciembre, a las 4 de la tarde, en nuestra casa, Corrientes 531.—F. Beretta y Cía. d6

JUDICIAL — AUTOMOVIL,
lindo automóvil Panhard 40 caballos, limousine en perfecto estado, por orden del síndico liquidador del concurso Sansone. Venta sin base, al mejor postor.
EL JUEVES 10 de Diciembre, a las 4 de la tarde, en nuestra casa, Corrientes 531.—F. Beretta y Cía. d6

*MUEBLES Y OBJETOS DI-*versos.—Buenos juegos de comedor, dormitorios, sala, guardarropas, papeleras, bibliotecas, escritorios de varios estilos, juegos de vestíbulo, perchas, artefactos eléctricos, artículos de bazar, camas de bronce, cajas de hierro y gran variedad de artículos surtidos y muebles sueltos.
EL LUNES 7 de Diciembre, a las 3 de la tarde, en nuestra casa, Corrientes 531.—F. Beretta y Cía. d6

Vidal y Berutti

FONDA Y ALOJAMIENTO
en Barracas calle Vieytes 1690 (tranvías 18, 21, 22 y 61).
¡¡HOY!! ¡¡HOY!! LUNES 7 de Diciembre a la 1 p. m. remataremos ¡¡Sin base!! aunque llueva, por orden terminante de liquidar: 2 cascos vino Mendoza, mesas de cedro, sillas Viena, cocina, pilón niquelado, camas, colchones, 2 canchas de bochas, gran surtido de vino Marsala Florio, Oporto, Barbera, Medoc y licores legítimos fernet Branca y Cinzano, aperital Delor, vermouth Cinzano, cognac Martell, ollas, platos, etc., y todo cuanto estará a la vista. ¡Ojo comerciantes hoy no falten porque comprarán por nada! Seña y Comisión 10 por ciento. 1p

COCINA ECONOMICA, SIN
base, casi nueva se remata.
¡¡HOY!! a la 1 p. m. en la calle Vieytes 1690, aunque llueva. 1p

J. R. Campos y Cía.

*GRAN ALMACEN, 10.000 pe-*sos, San Juan 2201 esquina Pasco, remataremos el inmenso surtido de mercaderías nobles
LOS DIAS 9 y 10 de Diciembre a la 1.30 p. m. por cuenta y orden de su dueño. Cesación de negocio y terminación de contrato. Próximamente detalles. Mayores datos, Alsina 489.—J. R. Campos y Cía. v7

Martín Bisañez

HOY

*¡¡HOY!! ALMACEN DE CO-*mestibles y bebidas, Cangallo 2503.
HOY LUNES 7 de Diciembre, a la 1.30 p. m. Mercaderías generales, azúcar, yerba, arroz, bacalao, conservas, aceites varias marcas, otros de oliva, chocolate, dulces, kerosene, bebidas legítimas, anís Deu, aperital, ron, vermouth, bitter, fernet Branca, 8 cascos de vino San Juan, barbera, seco, licores en damajuanas, etc. Armazones, mostrador, otro forrado en cinc, con pilón, balanza, fideeras, estibas, aparejo, vidrieras, etc. Informes, Alsina 1518, C. T. 2010 (Central). v7

*BUEN CAFE, BAR Y 4 BI-*llares calle Venezuela 1699 esq. Solís.
EL MIERCOLES 9 de Diciembre a la 1.30 p. m. Remataré por orden de sus dueños todas las existencias de este bien instalado negocio: armazón cedro, hojas vidrieras, mostrador cedro, heladera cedro completa, caja escritorio, vasera cedro, mesas y sillas de cedro de bar, ventiladores, etc. Mañana detalles. Se oyen ofertas particulares. Más informes en mi oficina principal Lavalle 2042. C. T. 1690 Central. —Bisañez. v9

B. García Flor

COMESTIBLES y BEBIDAS
semanales, LUNES, MIERCOLES y VIERNES a la 1.30 p. m. Martilleros: Frigerio y Ariztegui 1759 Rivadavia 1761. U. T. 4189 Libertad. v30d.

HOY, HOY! COMESTIBLES
bebidas y efectos varios, a las 2 p. m., liquidaré en público remate, sin base y en lotes a gusto de los compradores, por cuenta de mayoristas, representantes y de quien corresponda: arroz 00000 y otros en bolsitas y bolsas, higos en latas y cajones, pasas de uva moscatel y otros, dulce de membrillo, extracto de tomate en tarritos de 100 y 200 gramos, conserva cotta y cruda, legumbres, jabón, velas, alcohol de quemar, kerosene, azúcar, yerba Flor de Lis y otras, en cilindros, barricas y latas, aceites, sal en paquetes, cafés caracolillo y Brasil en grano tostado, íd varias clases en latas de 1|4, 1, 5 y 10 kilos, chocolates, mostaza, pimientos, etc., etc. Bebidas: vinos del país en barriles, vinos Oporto, Barbera, Medoc, Rioja, Sauternes, Marsala, vermouths, Jerez quina, whisky, anís y cuanto se sacará a la vista en el acto del remate.
HOY LUNES a las 2 p. m. en mi salón de ventas. Comisión 10 ojo. B. García Flor, 1759 Rivadavia 1761 (frente a la plaza del Congreso). 1p

Quintín Alfonsín

ALMACEN Y FONDA, CALLE
25 de Mayo 346, por desalojo y orden de su dueño, remataré
EL MARTES 8 de Diciembre, a las 2 de la tarde, todas las existencias de este negocio, armazones, mostradores, heladeras, fideeras, balanza, tarros, medidas, cocina, ollas, cacerolas, platos, comestibles, vinos y licores, mesas, sillas, banquitos, atreros y cuanto está a la vista. Comisión 10 ojo. Más datos, Alfonsín, Sarmiento 1646. 1p

Miércoles Calle Sarmiento 1646

BAR, CAFE, BILLARES Y
restaurant, con buenas instalaciones, muebles, útiles de servicio, licores legítimos y demás, remataré
EL MIERCOLES 9 de Diciembre, por ser fiesta el martes, a las 2 p. m., calle Sarmiento 1646.—Alfonsín. 1p

*ALMACEN, MOSTRADOR es-*taño, fiambrera niquelada, heladera, fideeras, armazones, balanza, báscula, comestibles, licores, vinos, etc.
EL MIERCOLES por ser fiesta el martes, calle Sarmiento 1646.—Alfonsín. 1p

*ARMAZONES, MOSTRADO-*res y demás útiles para cigarrería, peluquería, lechería, farmacia, zapatería, panadería.
EL MIERCOLES por ser fiesta el martes, calle Sarmiento 1646.—Alfonsín. 1p

*HELADERAS, CONSERVA-*doras y máquinas helados, 300 sillas, 260 mesas, vitrinas niqueladas, etc. 1p

*VINO CHAMPAGNE, CER-*veza alemana, sardinas, quesos, duraznos al natural, artículos nobles, por cuenta de casa mayorista 300 cajones, remataré
EL MIERCOLES por ser (fiesta el martes), calle Sarmiento 1646.—Alfonsín. 1p

*PELUQUERIA, CIGARRE-*ría y lechería, todas las instalaciones completas y varios muebles sueltos de estos negocios.
EL MIERCOLES por ser (fiesta el martes), calle Sarmiento 1646.—Alfonsín. 1p

Fabro y Giovanelli

*GRAN ALMACEN 10.000 pe-*sos en globo o al detalle, remataremos
LOS DIAS 9 y 10 de Diciembre a la 1 en punto por cuenta y orden de sus dueños todas las existencias de este importante negocio. Comestibles en gran cantidad, licores legítimos, estampillados, 20 cascos de vino Mendoza tipo Barbera, máquina cortar fiambres, báscula, balanza Toledo, fiambrera, heladera y todo cuanto estará a la vista que mañana detallaremos. Orden terminante de vender a cualquier precio, sin retirar lote. Seña a satisfacción. Comisión 10 ojo a cargo del comprador. Más datos y tratar con los martilleros, oficinas Lavalle 1545. U. T. 6602 Libertad. v8

Banco Municipal de Préstamos

Suipacha y Viamonte—Sucursal número 1 Rivadavia 2569—Sucursal número 2, Bernardo de Irigoyen 1459.

EL DIA 9 DE DICIEMBRE
a las 12.30 de la tarde, se procederá a rematar los empeños vencidos hasta el 1.o de Noviembre del corriente año, correspondientes a la Casa Central y sucursales números 1 y 2, consistentes en un gran número de alhajas, armas, ropas, máquinas de coser y otros objetos diversos, que están en exhibición desde la fecha, debiendo continuar la subasta en los días subsiguientes si ésta no hubiese terminado en el día indicado. La exhibición y venta se efectúan en el local de la Casa Central, Suipacha y Viamonte, Buenos Aires, Diciembre 1.o de 1914.—El secretario.
Horario: Casa Central y sucursal número 1, de 9 a. m. a 5 p. m.; sucursal número 2, de 11 a. m. a 5 p. m. d2

F. P. Bollini & Cía.

caballos, carruajes y guarniciones, LOS MARTES y SABADOS, plantas: JUEVES, muebles y mercaderías varias: MIERCOLES y VIERNES, tienda y mercería. En nuestra casa, Bolívar 160, a las 2 p. m. perm.

*JUDICIAL — DE UNA SAS-*trería, camisería y sombrerería. Máquina registradora National, surtido en cortes de casimir buenos, para pantalones y trajes; piezas de casimir de 25 metros, trajes, camisetas, camisas, medias para hombre y señora, sargas, rasos, zephires, uso doméstico, alemanesco, pañuelos, corbatas, armazones vidrieras, etc., etc. por orden del señor juez de comercio doctor don Tristán M. Avellaneda, secretaría del doctor Cermesoni y como perteneciente al concurso de don Domingo Tórtola. Se rematarán
EL MIERCOLES 9 de Diciembre a las 2 p. m. en nuestra casa Bolívar 160. Comisión al comprador 10 ojo.—F. P. Bollini y Cía. d5

15 CABALLOS PARA TIRO
pesado y liviano, por liquidación de una licorería. Se rematarán
EL LUNES 7 de Diciembre a las 2 p. m. en nuestra casa, Bolívar 160. Comisión al comprador 6 ojo.—F. P. Bollini y Cía. d5

Jaime Bergés

Oficinas: Uruguay 242

HOY Gran Almacén Bazar y Ferretería

A la 1 en punto

(Aunque llueva)

PROVINCIAS UNIDAS 3900
esquina Martínez Castro, remataré
HOY LUNES 7 de Diciembre, a la 1 p. m. en punto, por cuenta y orden de su dueño, todas las existencias de este bien surtido negocio, cuyo detalle aproximado es el siguiente:
COMESTIBLES Y VARIOS — Arroz Glacé y Carolina, aceitunas en frascos y fanegas, anchoas en frascos y en latas, azafrán, 300 latas aceite varias marcas, 1600 latas conservas surtidas, arvejas, avellanas, atún, antipasto, azul perfumado, bacalao, ciruelas, galletitas varias marcas, garbanzos, higos secos, harinas Bloch, nueces, almendras, pimientos morrones, langosta y salmón Morton, conservas Pretto, pâté de foie gras, Amiens, petit pois, calamares rellenos y en su tinta, champignons, filetes de anchoas, trufas, caviar, mostaza Indiana y Colmans, salsa Perrins, 300 latas sardinas varias marcas, azúcar, yerba, té, café, chocolate, velas, jabón, etc.
FERRETERIA Y BAZAR — Aceiteras, alcuzas, asaderas, arandelas, azucareras, baldes, bandejas, betún, barrenos, botelloneras, cacerolas, cafeteras de lata y enlozadas, calentadores Primus, candeleros, canillas, centros de mesa, fruteras, cepillos, coteleras, coladores, copas, vasos, cubiertos, cucharones, dulceras, manteuqueras, embudos, lámparas alabastro, belgas, Lille y de cocina, mechas, mecheros, mates, molinillos, lebrillos, escupideras, jarras, palanganas, juegos de agua, licoreras, sartenes, canastas, jarrillas, ollas, palas, picos, horquillas, rejillas, rastrillos, cabo sisal, soga yute, trapos piso, tubos, soperas, bisculis, petit-bronces, etc.
BOTELLERIA — Anís Deu, aperital Delor, ajenjos, amargos, quinados, bitters Secrestat y Des Basques, cognac Martell, fernet Branca, Hesperidina, vermouth Cinzano, ron Negrita, whisky, Buchanan y Smugler, licores Padre Kerman, chartreux, etc., 100 botellas vinos Oporto y Jerez, 300 botellas moscato, Nebiolo y Barbera, 4 cascos vino y un gran surtido difícil detallar.
MUEBLES Y UTILES — Mostrador estaño con pilón, gran heladera cedro, gran fiambrera, aparejo, estiba, parantes niquelados, cortinas, gran toldo nuevo de 4x15 metros que se venderá en un lote o fraccionado, etc.
MAQUINA PARA FIAMBRES Van Berckel flamante.
BALANZA TOLEDO dorada, báscula, etc. y todo lo que estará a la vista sin retirar lote. Comisión, 10 ojo a cargo del comprador. Seña a mi satisfacción. Más datos a mis oficinas, Uruguay 242, U. T. 636 (Libertad).—J. Bergés. 1p

¡¡COMERCIANTES!! ANTES
de vender o rematar sus negocios pasen por mis oficinas, Uruguay 242, y tendréis la seguridad de realizar una venta garantida, obteniendo buenos precios y cobrar el importe exacto en el acto. No os dejéis engañar con falsas promesas, pues son los hechos los que deben demostrar la verdad y no las palabras. Seriedad, legalidad y competencia. Informes gratis sobre toda clase de asuntos legales.—Jaime Bergés, balanceador y rematador público, matriculado, oficina Uruguay 242. U. T. 636 (Libertad). 1p

AYERZA, CULLEN & SEOANE

Socios: Isaac Ayerza, Huberto Cullen Ayerza, Ramón M. Seoane

LOS LUNES Y JUEVES, A
la 1 de la tarde, remate de comestibles, bebidas, ferretería, artículos rurales, tienda y mercería. En nuestra casa, Defensa 183 al 193. perm.

45.000 KILOS HIERRO EN
barras, planchuelas, chapas, llantas, redondo, cuadrado, ángulo, etc. Averías. En el local Gazcón 347.
EL MIERCOLES 9 de Diciembre, a las 2.30 p. m., se rematarán en lotes a gusto de los compradores por orden de los consignatarios, por cuenta de quien corresponda y con intervención del señor F. H. Chevalier Boutell, agente del Lloyd Inglés, y perteneciente al salvataje de incendio ocurrido en el vapor "Kiny". Seña 20 por ciento. Comisión 4 por ciento.—Ayerza, Cullen y Seoane. d4

ARTICULOS DE ALMACEN
200 cajones chocolate Seminario, 33 cajones té fino en latas, 365 cilindros, bolsas y barricas yerba, 30 cajones conservas, 65 cajones aceite, 115 cajones duraznos en almíbar, 72 cajones dulces y frutas, 80 cajones bombones y caramelos, 136 cajones sardinas en aceite, 26 cajones sardina en salmuera, 80 cajones turrones finos, 10 quesos Gruyère, 50 cajones leche condensada, 300 latas café, 400 cajones jabón, 188 cajones Champagne legítimo, 157 cajones vermouth francés, 60 cajones vermouth Torino, 725 cajones vinos, Oporto, Marsala, Nebiolo, Freisa, Barbera, Barolo, Málaga, Chianti, Médoc y Rioja, 44 bordelesas vino tinto, 55 barrilitos Jerez y Málaga. En nuestra casa, 183 Defensa 193.
EL LUNES 7 de Diciembre, a la 1.30 p. m., se rematarán en lotes a gusto de los compradores, por orden de varias casas introductoras. Seña, 20 ojo. Comisión, 10 por ciento.—Ayerza, Cullen y Seoane. d6

VARIOS — UNA MAQUINA
cinematógrafo formato grande, 20 bancos para jardín, 126 sillas café, 3.000 kilos alambre atar flores y canastas, 200 catres de hierro y barro, 15 máquinas agujerear, 12 cocinas económicas, una heladera nueva, 30 cajones rejas hierro lenna, 3 bombas para molino, 30 bolsas azufre, 150 ollas enlozadas, 600 baldes y fuentones galvanizados, 35 escaleras dobles, 200 tarros pintura surtida, 350 docenas escobas y cepillos piso, 60 planchas amianto. En nuestra casa, 183 Defensa 193.
EL LUNES 7 de Diciembre, a las 2.30 de la tarde, se rematarán en lotes, por cuenta de varios. Seña, 21 ojo. Comisión, 10 ojo.—Ayerza, Cullen y Seoane. d6

*26 CAJAS DE HIERRO NUE-*vas de 1 y 2 puertas con doble juego de llaves. En nuestra casa, 183 Defensa 193.
EL LUNES 7 de Diciembre, a las 2.30 p. m., se rematarán por cuenta de quien corresponda. Seña, 20 ojo. Comisión, 10 ojo. —Ayerza, Cullen y Seoane. d6

HERRERIA TALLER de obras
—Todas las maquinarias y existencias, en su local, Chile 2262.
EL VIERNES 11 de Diciembre, a la 1.30 p. m., se rematará en lotes por orden de los señores Machi, Radice y Speroni y por disolución de sociedad. Después detalles. Seña, 20 ojo. Comisión, 10 ojo.—Ayerza, Cullen y Seoane. dd

D. G. Yantorno

JUDICIAL — EL VIERNES
11 de Diciembre a la 1 en punto, ferretería, pinturería y bazar por orden del liquidador de la adjudicación de bienes de Severino Leides y Cía., procederé a la venta de este negocio, calle Iriarte 590. Seña en cada lote. 10 ojo de comisión.—D. G. Yantorno. v11

M. Villar Saenz Peña y Vidal

ALMACEN

ANEXO VICTORIA 576

Remates diarios del 7 al 12 de Diciembre

LUNES, MIERCOLES, JUEVES, VIERNES y SABADO

Almacén, Ferretería, Rurales, Maderas pino tea, Maquinarias, Básculas, Cajas y cocinas, Vinos y gran cantidad de artículos de otros ramos

Una semana entera de remates por el traslado de todas nuestras secciones al nuevo y espacioso local de Perú y Victoria y por exceso de entrada.

Tenemos que liquidar totalmente todas las existencias actuales para presentar en el nuevo salón, mercaderías no conocidas.

M. Villar Saenz Peña y Vidal.

Carlos A. Grané

JUDICIAL — TODAS LAS
existencias del horno de ladrillos ubicado en la avenida Circunvalación y Emilio Castro, caballos, carros, guarniciones, galpones, 130 tapas de madera, 120 chapas cinc, 1 tanque, ladrillos de cal en pilas de 20, 30, 40, y 50.000 todos en perfecto estado y un gran stock de ladrillos de adobes.
EL JUEVES 10 de Diciembre a las 3 de la tarde sobre el mismo horno. Los interesados pueden visitarlo desde la fecha, el tranvía 48 los lleva hasta el portón de los mataderos y los cocheros conocen el horno por campos de Naón. Mandato del señor juez de paz de la sección 28 de la capital en la ejecución que por cobro de alquileres sigue doña Angela Garre de Naón contra don Máximo Gianelli. Comisión 10 ojo. Informes al martillero A. de Mayo 1348.—C. A. Grané. d3

JUDICIAL — DOS BUENAS
casas calle Tapalqué Nos. 6280 y 6290 entre las de Cafayate y Tafí, a solo una cuadra de la avenida Provincias Unidas y Murguiondo, ambas con dos líneas de tranvías a la Plaza de Mayo y edificadas en un terreno de 8.66 mts. de frente por 25.98 de fondo. Edificación moderna y consta de 2 dormitorios, comedor, pieza de servicio, cocina y dependencias. Producen 60 $ al mes cada una. Mandato del señor juez de comercio doctor Félix Martín y Herrera, secretaría del doctor Matienzo, en la ejecución seguida por don Manuel Luques contra don Gregorio Ditella. Títulos perfectos y se otorgarán por la escribanía del señor Martín. Seña 8 ojo y 2 ojo de mi comisión. Informes al tribunal, 6o. piso sobre Lavalle o al martillero, Av. de Mayo 1348. d6

JUDICIAL — CASA CALLE
Guerra No. 931, con 2 habitaciones y demás dependencias y en un terreno de 8.66 de frente por 24.60 metros al lado Sud por 27 al Norte. Base 2.400 $ m|n. Mandato del señor juez de Paz de la sección 24, en los autos seguidos por don M. Luques contra M. Margariños.
EL DOMINGO 20 de Diciembre a las 3 de la tarde. Seña 8 ojo y 2 ojo de mi comisión. Informes al martillero, Av. de Mayo 1348.—C. A. Grané. d6

Pedro González e hijos

HOY A LAS 8 DE LA NOCHE
en nuestro salón de ventas, Rivadavia 2233, remataremos un espléndido stock de muebles, como ser buen juego comedor roble estilo inglés con incrustaciones en bronce y otros estilos, juegos dormitorios Luis XV, XIV y otros estilos, cajas de hierro, un fonógrafo con ciento cincuenta discos y una infinidad de muebles sueltos y una gran partida de mercaderías en general. Comisión 10 ojo, al comprador. 1p

P. C. Torres y Cía.

Dormitorio roble
Comedor íd.
Piano gran formato

HOY

HOY — DEL Dr. PEDRO
Galzerán, su rico moblaje que adorna la casa B. Mitre 1920.
HOY LUNES 7 de Diciembre a las 8.30 de la noche, pequeño detalle, rico piano gran formato, juego de sala lampás y nogal, espejo dorado, mesita íd, vitrina caoba con aplicaciones bronces, notables cuadros al óleo, ricos bronces, jarrones porcelana, pedestales ónix, cortinados seda, carpeta alfombra, garnituras, bronce, adornos, bibelots, etc., antesala, etagere para música, chifonier, espejo, sillitas doradas, muebles de fantasía, etc., escritorio, mesa ministro, buenas bibliotecas roble, buena caja hierro dos puertas, juego Smirna 5 piezas, útiles, etc., regio comedor importado roble macizo estilo moderno, ricas sillas, espejo, vitrina, porcelana, carpeta felpa, buenos metales, estuche cubiertos 100 piezas, juego té plata, cuadros al óleo, araña eléctrica moderna, bronce y cristal 8 luces, etc., juego dormitorio importado roble macizo tres cuerpos todo de mármol, juego lavatorio metal, dosel, colchones, escritorio señora, máquina coser, chaisselongue, taburetes, etc., otro dormitorio roble con aplicaciones bronce, guardarropa tres cuerpos con espejo, ricos artefactos luz eléctrica, tres dormitorios completos, antecomedor nogal y roble, loza, sillas, etc., muebles sueltos, vestíbulo, juego 9 piezas, percha roble, ricos macetones porcelana, plantas, baño completo, cocina y demás enseres de la casa que no detallamos por su extensión. Comisión 10 ojo. a cargo del comprador, roguemos visiten la casa para darse cuenta. Datos San Martín 135. 1p

"La Positiva"

*DEPOSITO DE CIGARRI-*llos y artículos de librería, cigarrería y juguetería y grafófonos, calle Cevallos 746.
EL MARTES 8 de Diciembre, a la 1 p. m. remataré todas las existencias que consisten en 5.000 $ en artículos del ramo. Seña a satisfacción del martillero. Comisión, 10 ojo. v8

*TABACOS, FOSFOROS, CI-*garrillos de todas marcas, entre ellos: 43, Misterio, Excelsior, La Poupée y otras marcas conocidas, gran surtido y cantidad, boquillas, cigarreras, etc., etc., Cuadernos de todas clases, plumas, lápices, lapiceras, cajas de útiles, y de compás, blocks, anotadores, libros de colegio y otros, se rematará
EL MARTES 8 de Diciembre a la 1 p. m. en la calle de Ceballos número 746. Seña a satisfacción del martillero. Comisión 10 ojo. 1p

JUGUETES Y POSTALES,
grafófonos, discos de todas clases y pesos 6.000 en artículos de librería, cigarrería y juguetería, remataré
EL MARTES 8 de Diciembre a la 1 p. m. en la calle de Ceballos 746. Ver aviso anterior. 1p

Máximo P. Sandberg

1749 Corrientes 1749

*LUNES, MIERCOLES Y Vier-*nes a las 2, remate de almacén, ferretería, etc., en mi casa, Corrientes 1749.—M. P. Sandberg, U. T. 6290 (Libertad). 1p

HOY ALMACEN por mayor

PARA COMERCIANTES, DE
mercaderías sanas y de primera necesidad, a saber: 95 cilindros yerba virgen paraguaya, 150 latas íd de 10 kilos, 50 barricas íd, 21 fardos arroz 00000, 20 bolsas íd, 40 cajones velas, pimientos morrones, 24 cajones extracto tomate, 14 cajones aceitunas, latas 4 kilos, 1,000 kilos de aceitunas de Grecia, 40 cajones aceite España de 2 y 2 1|2 kilos, 20 cajones italiano de 1, 2 y 2 1|2 k., y cajones 50 kilos, 135 docenas escobas, 80 docenas cepillos, etc. Bebidas: 80 cajones vermouth francés, 45 cajones íd Torino, 75 cajones vino Oporto, 60 cajones vino Champagne, 48 cajones vino Marsala, 92 cajones vino Chianti, 750 cajones vinos espumantes de Aragón, Barbera, Freisa, Grignolino, Barolo, Brachetto, moscato, etc.
HOY LUNES 7 de Diciembre, a las 2 p. m., remataré por cuenta de varias casas importantes en lotes a gusto de los compradores, 20 ojo de seña y 10 ojo de comisión en mi casa, Corrientes 1749.—M. P. Sandberg. 1p

GRAN LOTE, JUGUETERIA,
que no detallo por su extensión, remataré por cuenta de quien corresponda.
HOY a las 2 p. m., en Corrientes 1749.—M. P. Sandberg. 1p

Guillermo Gowland y Cía.

REMATES SEMANALES —
Los MIERCOLES y VIERNES: comestibles y bebidas, ferretería, tienda, artículos rurales, etc., a la 1 de la tarde, en nuestra casa BOLIVAR 351 al 361. perm.

ARTICULOS DE ALMACEN,
120 cajones de aceite, 260 latas dulce membrillo, 289 cajones jabón amarillo y negro, 165 jamones ingleses, 75 cajones pickles, 110 cajones latas dulce membrillo de 1 kilo, 70 cajones sardinas surtidas, 92 bolsas azúcar, 130 docenas escobas, 800 cajas bombones, 30 cajones higos en latas, 180 barrilitos aceitunas, 68 ¼os galletitas, 37 cajones duraznos, 185 latas café de 5 kilos, 165 cilindros, tercios y barricas yerba, 70 cajones chocolate, 55 cajones ananás, 92 bolsas avellanas y nueces, 29 bolsas papas, 82 cajones pericos, etc. Vinos y bebidas: 172 cajones whisky, 74 cajones fernet, 65 cajones refrescos, 59 cajones marsala, 105 cajones vermouth, 76 cajones Oporto y Jerez, 125 cajones moscato y Champagne, 70 cajones anís, 94 cajones Jerez quina, 145 cajones Medoc, Barbera, Sauternes y Rioja, etc.
EL MIERCOLES 9 de Diciembre, a la 1 p. m., en nuestra casa, 351 Bolívar 361, se rematarán en lotes, por cuenta de varias casas introductoras. Seña, 30 ojo.—Guillermo Gowland y Cía. d6

*MAQUINARIAS — ¡AVE-*rías! Salvadas del incendio del aserradero del señor F. Ctibor calle Pedro Mendoza número 2463. Por cuenta de quien corresponda y con intervención de seguros.
EL JUEVES 10 de Diciembre, a las 2 p. m., se rematará en lotes lo siguiente: 1 motor Marshall, 1 torno, 2 agujereadoras, un burro a vapor, 5 machimbradoras, 2 sierras a cilindro, 1 íd de carro, 1 cepilladora, 3 espigadoras, 1 sierra sin fin, 1 escopleadora, 1 sierra circular, 2 bombas, 1 garlopa, 1 sierra circular automática, fraguas, aparejos, trasmisiones, engranajes, etc. etc. Seña, 30 ojo. Comisión, 10 ojo.—Guillermo Gowland y Cía. d6

Fernando Houssay

JUDICIAL — TIENDA Y
mercería Guatemala 4699, del concurso Alfonso Flesca, cuyos autos tramitan en el juzgado del doctor Naón. Géneros, mercería, instalaciones, etc.
EL LUNES 14 de Diciembre a la 1 p. m. Comisión 10 ojo. v13

Mazzarelli

*BUENA HERRERIA MECA-*nica, Monte Dinero 1238 al 1240, tranvías 85, 86, 88, 94, 95, 89 y 99.
EL MARTES 8 de Diciembre (fiesta), a las 2, aunque llueva en lotes. Sin base, motor eléctrico, correas, poleas, trasmisiones, 11 máquinas agujerear, punzonar, tijeras, etc., etc. Sólo tiene 7 meses de vida este taller. Es nuevo: prensa para hacer celosías, 24.000 kilos de hierro. Visítese. Asistan al remate. Seña y comisión 10 ojo.—Mazzarelli, Murillo 664. v8

S. VACCARO & Cía.

GRAN ALMACEN

Güemes 4401 esq. Serrano

HOY 7, y 8 de Dicbre.

y subsiguientes a la 1.30 p. m.

REMATAREMOS TODAS las
existencias de este negocio, a liquidar sin retirar lote por cesación de negocio, siendo todas las mercaderías de primer orden.
BEBIDAS: Aperital Delor, cognac Martell, Pajarito, Dupuy, V. O., y otros; ginebra Bols, chinatos de varias marcas, whisky Buchanan, Smugler, Dewar, bitters Des Basques, vermouth Cinzano, N. Prat, ferroquina Bisleri, fernet Branca, De Vecchi, Chartreuse, Benedictine, Padre Kerman, Pipermint, etc., etc.
COMESTIBLES: Aceite Bau, Ottone, Boccanegra, Puget, Sasso y otras, yerba Cruz Malta, T. L. Gato, Napoleón y otras marcas, gran surtido conservas italianas, Pretto, Massardo y otras, íd conservas españolas, Curbera, Alonso y otras, pimientos morrones, petit pois, langosta Morton, salmón, ostras, extracto y puré de tomate, chorizos españoles, quesos, porotos, garbanzos, azúcar refinería y tucumana, fideos, tapioca, kerosene, etc., etc.
VINOS: Inmenso surtido de vinos, Oporto, Jerez y varias marcas, Cordero Argentino, Sauternes, Medoc, Rioja, Marsala, Chianti, Moscato, Barbera, Champagne Pomert Clicquot, Toison D'Or, etc., etc.
LOZA Y FERRETERIA: Inmenso surtido de enlozado, 10 docenas de escobas, trapos pisos, tubos, lebrillos, etc.
MUEBLES Y UTILES: 1 fiambrera moderna casi nueva cedro, escritorio, estibas, instalaciones de gas y luz eléctricas, 2 balanzas Toledo casi nuevas, modernísimas eléctricas, mesas bar, sillas íd, hermosa mesa cedro, muestrario con chapa de mármol, cocina económica con chimenea, batería, parantes, vidriera niquelada y con cristales, 2 heladeras cedro con serpentinas, soberbia máquina de fiambres casi nueva. 1p

MOSTRADOR estaño (CASI
nuevo), con pilón, 4 canillas y flor. Seña a satisfacción. Comisión 10 ojo, a cargo del comprador. Mayores detalles, Alsina 679.—S. Vaccaro y Cía., U. T. 604 Avenida. 1p

J. J. Gowland y Cía.

REMATES SEMANALES —
LOS MARTES, comestibles, bebidas, ropería, ferretería, artículos rurales y varios, a la 1 p. m., en nuestra casa, Rivadavia 1729 al 31, U. T. 481 (Libertad). v31.dic.

Eduardo Amaro

HOY

LIBROS, 2.000 VOLUMENES
importante remate de libros de derecho, historia, literatura, ciencias, arte, arquitectura, etc., de los mejores autores nacionales y europeos. Entre ellos citamos algunos: Calvo, Tejedor, Mitre, Zeballos, Maliver, La Madrid, memorias, Paz José María, Groussac, Frías, González, Roldán, Guido y Spano, Rivarola, Magnasco, Varela, Saldías, López, Navarro Viola, "La Gaceta de Buenos Aires", diccionarios de varias clases, Thompson, la guerra del Paraguay, Dante Alighieri, Cantú, Alberdi, obras y escritos póstumos, Sarmiento, Balarich, Obarrio y libros de literatura muy importantes, obras de autores italianos, franceses, ingleses y alemanes, arquitectura; hermosas obras de arquitectura, en perfecto estado y miles más de libros que se detallan en el catálogo.
EL LUNES 7 a las 4 de la tarde en el local Lavalle 1085. Pidan catálogos. v7

Mariano del Castillo y Pozo

PELUQUERIA CORRIENTES
3722, antigua, de 25 años y acreditada y en marcha, por orden expresa del dueño que se retira del trabajo, siendo está peluquería que se compone de 4 mesitas, tocador, 4 espejos, 4 sillones, lavatorio con espejo, hermosa estufa antiséptica niquelada, reloj de pared, cuadros, 2 espejos sueltos, elegante armazón cristalero de 3 faces, mostrador cedro, cajón, vidriera cedro, 15 sillas Viena, 26 metros de zócalo, sillita niño, prensa, plancha toallas, mesa de trabajo de pelo y sus componentes, chapas de bronce, artefactos eléctricos, juegos niquel, toallas, peinadores, mercadería noble de artículos para hombre y todo cuanto haya hasta liquidar.
EL MIERCOLES 9 de Diciembre, a las 2 en punto. Comisión, 10 ojo. Oigo ofertas en globo hasta la hora del remate. Más detalles, a mi casa, Chacabuco 526.—M. del Castillo y Pozo. v9

PELUQUEROS!!!... PARA
rematar vuestras peluquerías, vean a Castillo que cumple siempre lo que promete y con seriedad y buena fe, defiende los intereses que se le confían. Oficina, Chacabuco 526. v9

José P. Bacigalupi

JUDICIAL

HOY

A LAS 3

Alhajas, Perlas y Brillantes

1p

*HOY LUNES 7 y subsiguien-*tes, remataré todas las joyas que se hallan en exhibición en el local, Cangallo 731, del concurso que se tramita en el juzgado del doctor F. Martín y Herrera. Más datos a mi escritorio, Tucumán 1353. v9

FURST ZAPIOLA & Cía.

201 LOTES EN MERLO — A
5 cuadras justas de la estación Merlo, F. C. O. con frente a la vía del ferrocarril y a la avenida Rivadavia (adoquinada). Este nuevo barrio es lo que constituye el ensanche del pueblo de Merlo, se halla calle por medio con el macizo de edificación de la localidad y frente a los lindos chalets de Freire, Despoy, Chaveneau, etc. El excelente servicio de trenes diarios con que hoy cuenta se duplicará dentro de poco con la trasformación de sus líneas en ferrocarril eléctrico que correrá en combinación con el subterráneo, con lo cual vendrá a disminuirse el tiempo que hoy emplea en su recorrido al Once, y cuyos trabajos están adelantadísimos. Así pues la adquisición de uno o más lotes mediante un desembolso mínimo constituirá para el que compre una manera insensible de ahorrar, adquiriendo con unos cuantos centavos mensuales lindos terrenos sobre la línea ferrocarrilera más progresista y de más porvenir de la República. Venta por orden como judicial, con la base real de 3.33 pesos mensuales cada lote, en 100 meses sin interés. Todas las manzanas están alambradas, con calles abiertas y amojonadas.
EL DOMINGO 13 de Diciembre a la 1.35 en punto tren gratis del Once, parando en Flores, en el cual no se admitirán menores. Este remate continuará al día siguiente o sea el LUNES 14 a las 8.30 de la noche en nuestro salón de ventas Reconquista 434. Seña 2 mensualidades. Comisión 2 ojo. Títulos perfectos. Pidan planos y boletos en nuestra casa, Reconquista 434.—Furst Zapiola y Cía. d4

Benjamín M. Longhi

HOY

ALMACEN

946 HUMBERTO I 946

*HOY LUNES 7 DE DICIEM-*bre a la 1.30 p. m. remataré todas las existencias del buen almacén por cuenta y orden de su dueño y de acuerdo con el siguiente detalle:
COMESTIBLES: Azúcar, jabón, yerba, arroz, sardinas surtidas, petit pois, aceites, conservas varias marcas, velas, avellanas, arvejas, porotos, lentejas, café, fideos, garbanzos, ciruelas, almidón, mostaza, nueces, kerosene, papel para envolver, pimientos morrones, chocolates, fiambres surtidos, etc.
BEBIDAS: botellas anís Deu, cognac surtido, fernet, ajenjo, champagne, Oporto, vino Barbera y francés, aperital, hesperidina, vino argentino, ponche, wisky, vermouth, horchata, refrescos surtidos, ginebra, rom, quinados, amargos, licores finos, etc.
MUEBLES Y UTILES: Buenas heladeras, fiambrera, mostrador, armazones, mesas, sillas, bancos, cortinados, tarros, vidrios, copas, reloj, vasera, estibas, etc. Comisión 10 ojo a cargo del comprador. Más datos en mi oficina, Uruguay 494. U. T. 3287 Libertad.—B. M. Longhi. 1p

*EMPRESA DE POMPAS FU-*nebres, Bella Vista 531, remataré
EL JUEVES 10 de Diciembre a las 2 p. m. Dos buenos fúnebres, 12 caballos, 5 coches, guarniciones, capillas y todo lo concerniente al ramo. Se aceptan ofertas en globo o a balance hasta el día del remate. Mañana detalles.—Benjamín M. Longhi. U. T. 3287 Libertad, escritorio, Uruguay 494. 1p

Emilio Méndez

ALMACEN CALLE ESTADOS
Unidos 1699.
HOY, HOY, a la 1.30, venderé en remate público todo un buen surtido en aceites, arroz, bacalao, yerba, kerosene, azúcar, fideos, velas, jabón, almidón, duraznos, té, café, chocolate, porotos, almendras, dulces, bizcochos, galletitas, atún, merluza, congrio, pescadilla, salmón, langosta y otra infinidad de comestibles que no detallo; 1.500 botellas licores finos, vinos y otros líquidos, todo a quemar, por lo que den. Comisión, 10 ojo. Seña en cada lote. 1p

*ALMACEN CON 8 MIL PE-*sos en mercaderías remataré
HOY en la calle Estados Unidos 1699, a la 1.30. 1p

Enrique Arias

HOY Judicial

*EL BAR MASCAGNI, Corrien-*tes 1543. En el mismo local a las 2 p. m. remataré todas las instalaciones, enseres, etc., juicio contra J. M. Bellagamba, juzgado del doctor Balarino, secretaría doctor Olmos. Estantería, sillas, mesas, bebidas en general, surtido en vinos finos, extranjeros, ventiladores, artefactos luz, riquísimo piano Armstrong para orquesta, de espléndidas voces. Seña a satisfacción, Comisión 10 ojo. a cargo de los compradores. 1p

José A. Quintana

*RESTAURANT Y CAFE, Mé-*xico 4193 y 99.
EL LUNES 7 de Diciembre, a las 2.30 de la tarde, remataré todas las existencias de este bien surtido negocio, sin retirar lote, al mayor postor, 1.000 botellas vino, aperitivos y licores surtidos extranjeros y del país, 45 sillas Viena, 18 mesas cedro, restaurant, armazones, mostradores, cuadros, gran espejo ovalado, perchas, espléndida cocina económica, hermosas heladeras, cedro canillas y serpentinas, servicio completo de bar y restaurant, manteles y servilletas, galpón de madera y hierro galvanizado y otros muchos objetos. Casa esquina, único gran local, 7 piezas, contrato 3 años, alquiler 130 $. Importante ubicación, se aceptan ofertas en globo o a balance, hasta el momento del remate. Comisión, 10 por ciento. Seña a satisfacción a cargo del comprador. Mañana detalles, datos en mis oficinas, Moreno 1866, U. T. 2625, Libertad. v7

Román Méndez

IMPRENTA Y LIBRERIA —
Corrientes 1012, las existencias, remataré
HOY LUNES 7 de Diciembre, a la 1 de la tarde, consistentes en sobres, tarjetas de tarde, consistentes en sobres, tarjetas de hilo y comerciales y fantasía; menús, programas de bailes, estampas, libros, libretas, tinta, lápices, tipos de imprenta, máquina brochadora estantería y todo cuanto más estará a la vista. Seña a satisfacción. Comisión del 10 ojo. Datos a mi escritorio, Talcahuano 446. v7

Eduardo Millet y Cía.

JUDICIAL

*EL LUNES 7 DE DICIEM-*bre, a la 1 p. m. en nuestra casa de remates, Chacabuco 25. De todas las existencias de tienda y mercería, instalaciones y útiles del concurso Bartolomé V Parlotti, por orden de los síndicos liquidadores señores Patrons Hnos., y cuyos autos tramitan por ante el juzgado de comercio del doctor Félix Martín y Herrera, secretaría doctor Britos. Al contado. Comisión 10 ojo a cargo del comprador. Seña en cada lote. v7

"La Equitativa"

*POR EL MARTILLERO SE-*ñor E. Gismondi, se rematará
EL VIERNES 11 de Diciembre a las 8.30 de la noche, y continuando en las noches sucesivas en el caso de no terminarse en la primera, un rico surtido de alhajas y brillantes, armas, etc., que estarán a la vista los días 10 y 11 de Diciembre. En su local, Cerrito 358. v11

Juan Sarodo

*EL MARTES 8 DE DICIEM-*bre a las 3.30 p. m. De todas las existencias de la fonda sita en la calle Australia 1902 esquina Herrera, vinos y licores finos, mesas de cedro, heladera, mostradores, cocina y demás mercaderías que estarán a la vista el día del remate. Comisión 10 ojo. Seña a satisfacción. Más datos A. del Valle 1784. v8

Antonio N. Ognio

JUDICIAL, GRAN CAFE
bar y billares Odeón, calle Corrientes 3044. Todas las existencias, instalaciones con 72 mts. zócalo de cedro y lunas biseladas, armazón, mostrador, pileta de estaño, 4 billares flamantes, mesas, sillas de Viena, bebidas, tazas, copas y demás que estarán a la vista.
EL MARTES 8 de Diciembre a las 2 p. m., en el mismo local, por orden del señor Juan L. Dufour, síndico liquidador del concurso formado a Santoro y Torchiaro, debiendo todo comprador entregar seña a satisfacción y 10 ojo de comisión, los autos tramitan ante el juzgado del doctor Martín y Herrera, secretaría Britos, Palacio de Justicia, 5o. piso.—Antonio N. Ognio. v8